

ASTE GIUDIZIARIE

Comune di LENTINI
Provincia di SIRACUSA

ASTE GIUDIZIARIE



AUTORIZZAZIONE DI ABITABILITA'

ASTE GIUDIZIARIE

ASTE GIUDIZIARIE

5/2/1959
IL SINDACO

21/10/1959
dell'Ufficiale Sanitario

Visti i verbali di ispezione in data

Sig. Data costruzione
dall'1

in data
a ciò delegato dei quali risulta

che la (1) Lentini della casa (2) IONIO di proprietà del
Sig. 2 2 a pianterreno,

confinanente con la Via Ionio, con casa di l. b. di
composta di N. vani uniti e N. vani accessori confinante con (3)
e con una via Nuova. I lavori per la costruzione della casa suddetta fu-
rono iniziati il 31/12/1957 e ultimati il 10/3/1958 ed è stata effettiva-
mente abitata a partire dal giorno 15/3/1958. =

10/7/1956

è stata eseguita in conformità del progetto approvato in data

ai sensi dell'art. 220 del T. U. Leggi Sanitarie 27 Luglio 1934, n. 1265, con l'osservanza delle norme dettate
dal Regolamento edilizio del Comune, che i muri sono convenientemente prosciugati e che non sussistono
altre cause di insalubrità;

Visti gli art. 221 e 226 del T. U. delle Leggi Sanitarie sopracitate;

Visti gli art. del locale Regolamento d'Igiene;

Vista la ricevuta N. in data di L. rilasciata dall'Ufficio

del Registro di 4476 comprovante l'avvenuto pagamento della prescritta tassa di 2.004

concessione governativa: Lentini

A U T O R I Z Z A

l'abitabilità della casa sopra descritta per tutti gli effetti di legge

ASTE GIUDIZIARIE

ASTE GIUDIZIARIE

Dalla Residenza Municipale, li 19

22/10/1959. =

IL SINDACO



ASTE GIUDIZIARIE

ASTE GIUDIZIARIE



Comune di Castellana Grotte



Provincia di RM

Messa
da bollo

NULLA OSTA PER ESECUZIONE LAVORI EDILI

IL SINDACO



Vista la domanda del Sig. _____

per essere autorizzato a costruire _____



in questo Comune al mapp. N. _____ in Via San Giovanni

con abitazioni

Visti i disegni e il tipo allegati alla domanda stessa;

Sentito il parere favorevole della Commissione Edilizia in data 10-7-96

Udito il riferimento del Tecnico Comunale in data _____



Visto il parere favorevole dell'Ufficiale Sanitario in data _____



Visti i Regolamenti Comunali di Edilizia, Igiene, Polizia Locale e tutela delle strade comunali;

Visto il capo IV. del titolo II. della Legge 17-agosto 1942, N. 1150;



Vista la denuncia relativa alle Imposte di Consumo sul materiale da costruzione edilizio che verrà impiegato;



Vista la Legge Comunale e Provinciale;

Visto il c. c. libro terzo, proprietà edilizia;

Visto il Regolamento generale per l'Igiene del lavoro, approvato con R. D. 14 aprile 1927, n. 530;



Concede il proprio



NULLA OSTA

al Signor _____

per l'esecuzione dei lavori in cui si tratta, sotto l'osservanza delle vigenti disposizioni in materia di Edilizia di Igiene e di Polizia Locale in conformità al progetto presentato e secondo le migliori norme dell'arte.

perchè riesca solida, igienica, decorosa ed atta alla sua destinazione, tanto per i materiali usati quanto per il sistema costruttivo adottato, nonchè sotto l'osservanza delle prescrizioni di seguito riportate:

- 1.) Che siano salvi, riservati e rispettati i diritti di terzi;
- 2.) Chi fabbrica non deve mai ingombrare le vie e gli spazi pubblici adiacenti alle fabbriche e deve osservare tutte le cautele atte a rimuovere ogni pericolo di danno a persone e a cose ed assicurare quanto è possibile, gli incomodi che i terzi possono risentire dalle esecuzioni di tali opere;
- 3.) Il luogo destinato all'opera deve essere chiuso con assito lungo i lati prospicienti le vie o spazi pubblici;
- 4.) Per eventuali occupazioni di aree stradali si deve ottenere speciale autorizzazione dell'Ufficio Comunale. Le aree così occupate devono essere restituite nel pristino stato, a lavoro ultimato e anche prima su richiesta dell'Ufficio Comunale, nel caso che la costruzione venisse abbandonata o sospesa oltre un certo tempo;
- 5.) Se nel manomettere il suolo pubblico il costruttore incontrasse manufatti per servizio pubblico deve usare ogni cautela per non danneggiarli, e deve darne contemporaneamente avviso alle Imprese proprietarie per i provvedimenti del caso;
- 6.) Gli assiti di cui al paragrafo 3 od a' altri ripari devono essere imbiancati agli angoli salienti a tutta altezza e muniti pure agli angoli di una lanterna a vetri rossi da mantenersi accesa dal tramonto al levar del sole, secondo l'intero orario della pubblica illuminazione stradale. Questa lanterna deve essere collocata in modo ed avere le dimensioni tali da rendere facilmente visibile il recinto od il riparo su cui è collocata;
- 7.) A cura del costruttore deve essere richiesta tempestivamente la visita del rustico;
- 8.) L'Ufficio Comunale si riserva dalle tasse speciali e degli eventuali canoni, precari ecc. che risultassero applicabili ad opere ultimate a tenore dei relativi regolamenti.

Il proprietario e l'assuntore dei lavori sono entrambi responsabili di ogni eventuale inosservanza alle norme generali di legge e di regolamenti comunali come delle modalità esecutive fissate nella presente licenza di costruzione.

Alla presente si allegano in restituzione, o un esemplare ciascuno dei disegni presentati in doppio e vistati.

Dalla Residenza Municipale, li 10-7-19

Bello

IL SINDACO

dott. Ing. Vincenzo Romano
Studio teonloo
LENTINI

PROGETTO DI CASA IN LENTINI



dott. Vincenzo Romano
Studio teonloo
LENTINI

SCALA 1:100

ing. V. Romano

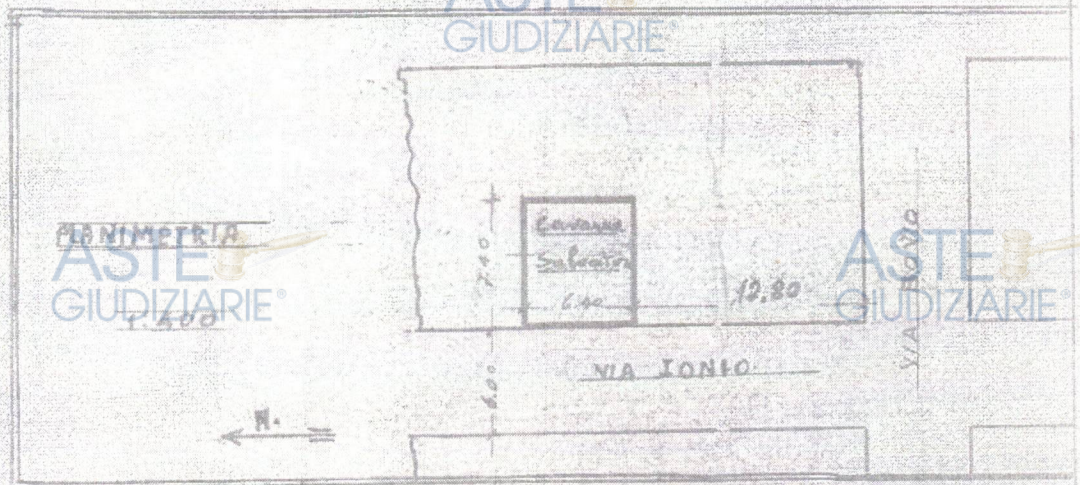

PLANIMETRIA
ASTE GIUDIZIARIE
1:500

ASTE GIUDIZIARIE

PIANTA 1° PIANO

PIANTA 2° PIANO

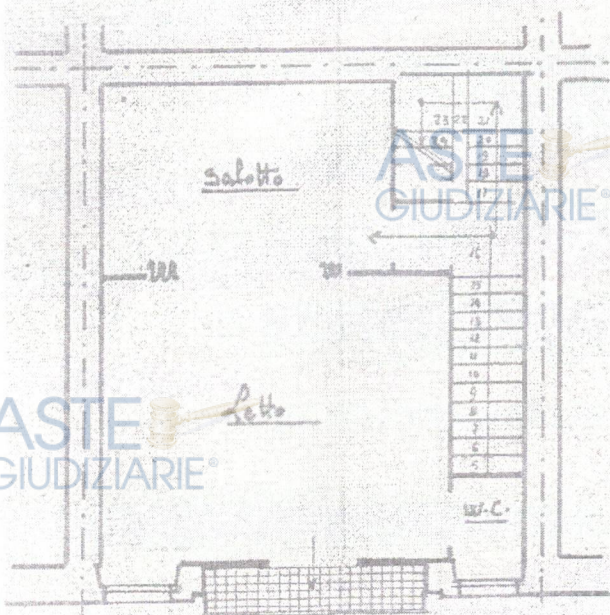

ASTE GIUDIZIARIE

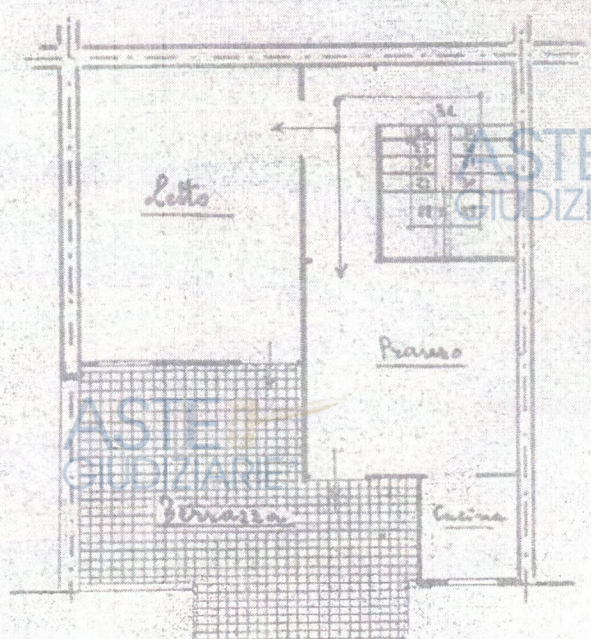

ASTE GIUDIZIARIE

ASTE
GIUDIZIARIE®

ASTE
GIUDIZIARIE®

ASTE
GIUDIZIARIE®

ASTE
GIUDIZIARIE®

ASTE
GIUDIZIARIE®

ASTE
GIUDIZIARIE®

ASTE
GIUDIZIARIE®

ASTE
GIUDIZIARIE®

ASTE
GIUDIZIARIE®

ASTE
PIANTA PIANTERRENO

ASTE
GIUDIZIARIE®

ASTE
GIUDIZIARIE®

ASTE
GIUDIZIARIE®

ASTE
GIUDIZIARIE®

ASTE
GIUDIZIARIE®

VIA IONIO

ASTE
GIUDIZIARIE®

21/9/16

IL SINDACO

È sentito il parere della Commissione Edilizia

~~APPROVA - NON APPROVA RINVIA - RESPINGE~~

.....

Il proprietario prima dell'inizio dell'opera deve richiedere l'allineamento del fabbricato all'Ufficio Tecnico.

Zonab. 10 LUG 1950

IL SINDACO



ASTE GIUDIZIARIE

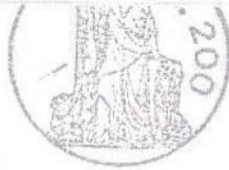

ASTE GIUDIZIARIE

4 lug.

Al Sig. Commissario ed alla Commissione
Giudiziarie del Comune di

A. 360

Lentini

ASTE GIUDIZIARIE

ASTE GIUDIZIARIE

Il sottoscritto
Som. e ros. in Lentini nella Via Garibaldi, 21,
23, presenta in duplice copia il progetto
di modifica e di ampliamento
del piano lungo della piazza com-
mune in Lentini nella Via Garibaldi, 21, 23.
Medifica del progetto approvato da
Consiglio Comunale in data 10
Luglio 1958 al n. 216 che si oblige in
virtu' di

25/9/64

ASTE GIUDIZIARIE

ASTE GIUDIZIARIE

ASTE GIUDIZIARIE

ASTE GIUDIZIARIE

ASTE GIUDIZIARIE

Lentini 11-8-1964 Con emendamento

[Handwritten signature]

COMUNE DI LENTINI
Arrivato 11 AGO 1964
Protocollo n. 13.201
Cat. _____ Classe _____ Fasc. _____

ASTE GIUDIZIARIE

ASTE GIUDIZIARIE

ASTE GIUDIZIARIE

ASTE GIUDIZIARIE

IL COMMISSARIO STRAORDINARIO

Secondo il parere della Commissione
Pubblicata nella seduta del 25 SET 1964

APPROVA
25 SET 1964

Lentini

IL COMMISSARIO STRAORDINARIO
(Dott. Vincenzo Pisano)



11-8-64

ASTE GIUDIZIARIE

ASTE GIUDIZIARIE

PROGETTO CASA DI PROPRIETA DEL SIG.

0 - VIA IONIO 21 23 - LENTINI

MODIFICA AL PROGETTO N° 216 DEL 10-7-1958

SCALA DI SEGNI 1:100

Il progettista prima dell'incarico ha verificato l'esistenza del terreno e l'effettiva situazione di fatto. Il terreno è di proprietà del Sig. ... e si trova in via IONIO n. 21-23 Lentini. Il progetto è stato elaborato in base alle indicazioni del committente e tenuto conto delle norme vigenti in materia di urbanistica e edilizia. Il presente progetto è stato approvato dal Comune di Lentini il 10/7/1958.

1000 132 21

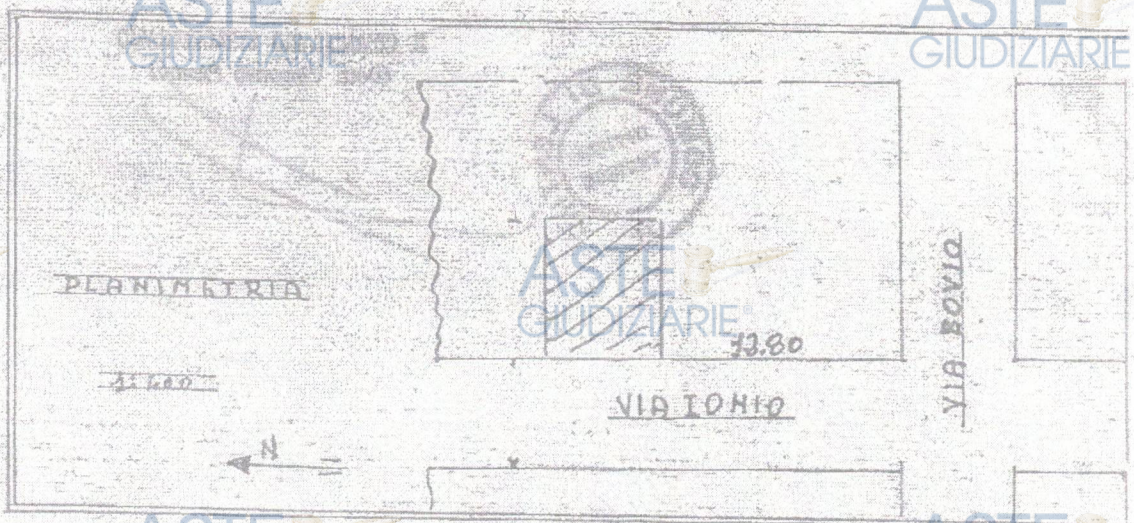

Handwritten signature of the architect, Geom. Carmelo Tudisco.

1 1 AGO 1962

ASTE
GIUDIZIARIE®

ASTE
GIUDIZIARIE®

P. II^o

ASTE
GIUDIZIARIE®

ASTE
GIUDIZIARIE®

ASTE
GIUDIZIARIE®

ASTE
GIUDIZIARIE®

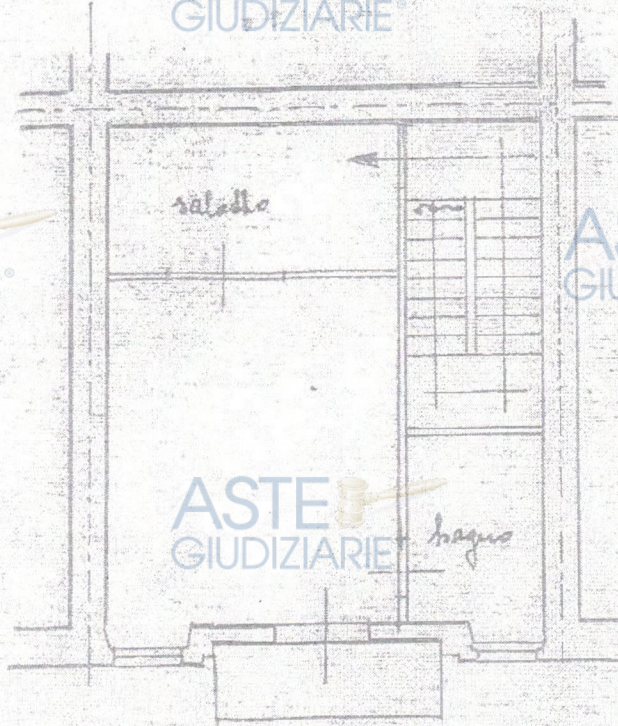

ASTE
GIUDIZIARIE®

ASTE
GIUDIZIARIE®

ASTE
GIUDIZIARIE®

ASTE
GIUDIZIARIE®

P. III^o

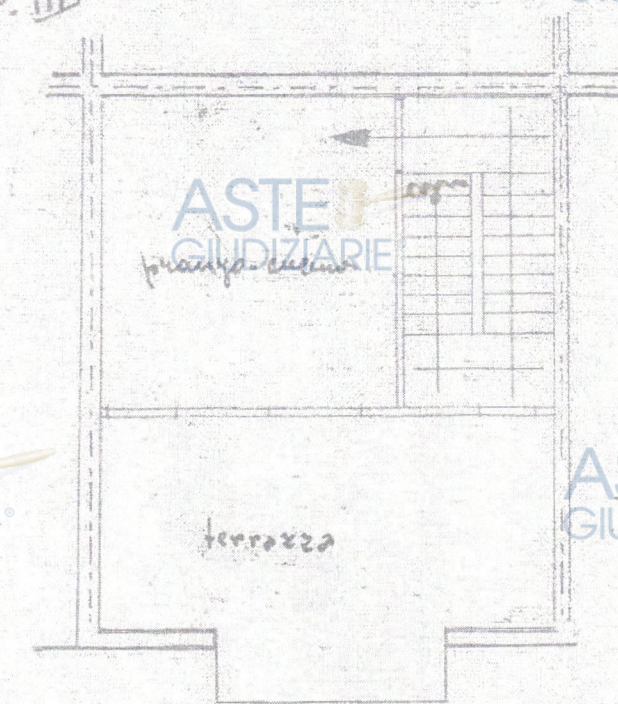

ASTE
GIUDIZIARIE®

ASTE
GIUDIZIARIE®

ASTE
GIUDIZIARIE®

ASTE
GIUDIZIARIE®

2360

IL COMMISSARIO STRAORDINARIO

Sentito il parere della Commissione Edilizia
APPROVA - ~~NON~~

Il proprietario prima dell'inizio dell'opera deve richiedere lo allineamento del fabbricato all'ufficio Tecnico e, depositare presso lo stesso il nome del professionista direttore dei lavori. Il proprietario e l'edificatore prima dell'inizio delle opere debbono presentare in Prefettura denuncia e calcoli per le strutture in cemento armato.

25 SET. 1964

IL COMMISSARIO STRAORDINARIO
(Dott. Vincenzo Pisani)





Mo 10-11-2

All'Ill./mo Signor Sindaco del

ASTE GIUDIZIARIE

Comune di Lentini

ASTE GIUDIZIARIE

Il sottoscritto _____ o domiciliato e residente in Lentini in via Ionio N° 23.

La Ferla
Controllare
man mano
mezzo!

ASTE GIUDIZIARIE

Chiede alla S. V. Ill./ma di volerle concedere l'autorizzazione a modificare la porta d'ingresso di una casa terrana di sua proprietà sita in via Ionio N°21 secondo il disegno in rosso dell'alligata fotografia

ASTE GIUDIZIARIE

ASTE GIUDIZIARIE

Con Osservanza

ASTE GIUDIZIARIE

Lentini/31/10/1967

ASTE GIUDIZIARIE

COMUNE DI LENTINI

3 NOV. 1967

NUMERO: 23866

PROTEZIONE: 1

CAT. CLASSE FABR.

Si può autorizzare la ~~frattura~~ larghezza della porta a garage, ~~la strada~~ lungo di m. 6.)

ASTE GIUDIZIARIE

ASTE GIUDIZIARIE

li, 24-11-967)

La Ferla

UFFICIO TECNICO

Nulla - osta salvi i diritti dei terzi.

Cauzione L. 5000

Lentini, 30/10/67

L'INGEGNERE CAIO

IL SINDACO

Vista l'istanza n.23866 del 3/11/67

APPROVA

Lentini, il 30/11/1967, =

IL SINDACO

ASTE GIUDIZIARIE

ASTE GIUDIZIARIE

ASTE
GIUDIZIARIE®

ASTE
GIUDIZIARIE®

ASTE
GIUDIZIARIE®

ASTE
GIUDIZIARIE®

ASTE
GIUDIZIARIE®



ASTE
GIUDIZIARIE®

ASTE
GIUDIZIARIE®

ASTE
GIUDIZIARIE®

ASTE
GIUDIZIARIE®

Modifica alla casa di proprietà del
signor V
sita in Lentini via Ionio N° 21

ASTE
GIUDIZIARIE®

ASTE
GIUDIZIARIE®

ASTE
GIUDIZIARIE®

ASTE
GIUDIZIARIE®

ASTE
GIUDIZIARIE®

COMUNE DI LENTINI
Ufficio Tecnico.

ASTE
GIUDIZIARIE® 11/1967.=

IL SINDACO
Vista l'istanza n.23866 del 3/

ASTE
GIUDIZIARIE®

A P P R O V A

Lentini, li 30/11/1967.=

ASTE
GIUDIZIARIE®

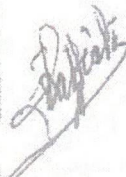

ASTE
GIUDIZIARIE®

IL SINDACO

ASTE
GIUDIZIARIE®

ASTE
GIUDIZIARIE®

ASTE
GIUDIZIARIE®

ASTE
GIUDIZIARIE®

ASTE
GIUDIZIARIE®

ASTE
GIUDIZIARIE®

ASTE
GIUDIZIARIE®

ASTE
GIUDIZIARIE®

ASTE
GIUDIZIARIE®

ASTE
GIUDIZIARIE®