

**AGOSTINO CARMINE MARRA**

**Stimatore**



Consulenza Tecnica di Ufficio



Elaborato Tecnico



Oggetto: **Perizia di stima dei valori di mercato dei singoli beni della società  
“OMISSIS” s.r.l. in liquidazione ( LIQ. GIUD. N. 9/2026 TRIBUNALE  
DI MATERA)**



PERITO ESTIMATORE



**Esecuzione elaborato Tecnico**

Composto da



n. 13 pagine dattiloscritte, da 9 elenchi, da 9 allegati e da 54 fotografie



Via Principessa Sichelgaita 26 84125 SALERNO  
C.F. MRRGTN60B24Z614W P.Iva 02413290657

Tel. /Fax. 089.221129- cell. 347/5848144  
E-mail: [agostino.marra@pec.it](mailto:agostino.marra@pec.it)  
[agostino.marra@gmail.com](mailto:agostino.marra@gmail.com)





**INDICE :**

**1. Premessa**

**2. Svolgimento delle operazioni peritali.**

**3. Normativa di sicurezza macchine movimento terra autobetoniere**

**4. Criteri di stima**

4.1 Macchine movimento terra ( o macchine operatrici)

4.2 Automezzi ( trattori stradali)

4.3 Semirimorchi

4.4 Autoveicoli ( autovetture)

4.5 Autocarri con allestimento betoniere

4.6 Semirimorchio

4.7 Macchina operatrice (miniescavatore)

4.8 Attrezzature

4.9 Automezzi ( furgoni)

**5. Riepilogo definitivo di stima**

**6. Elenco allegati**

**7. Conclusioni**



**ALLEGATI :**

- Elenco 1: inventario e valutazione economica delle macchine movimento terra rinvenute alla Contrada San Nicola in Francavilla in Sinni ( allegato 1)
- Elenco 2: inventario e valutazione economica degli automezzi ( trattori stradali) rinvenuti alla Contrada San Nicola in Francavilla in Sinni ( allegato 2)
- Elenco 3: inventario e valutazione economica dei semirimorchi rinvenuti alla Contrada San Nicola in Francavilla in Sinni ( allegato 3)
- Elenco 4: inventario e valutazione economica degli autoveicoli ( autovetture) rinvenuti alla Contrada San Nicola in Francavilla in Sinni ( allegato 4)
- Elenco 5: inventario e valutazione economica degli autocarri con allestimenti betoniere rinvenuti alla S.S.106 km 420 in Policoro ( allegato 5)
- Elenco 6: inventario e valutazione economica del semirimorchio rinvenuto alla S.S.106 km 420 in Policoro ( allegato 6)
- Elenco 7: inventario e valutazione economica della macchina movimento terra ( escavatore) rinvenuta alla S.S.106 km 420 in Policoro ( allegato 7)
- Elenco 8: inventario e valutazione economica delle attrezzature rinvenute alla S.S.106 km 420 in Policoro ( allegato 8)
- Elenco 9: inventario e valutazione economica degli automezzi ( furgoni) rinvenuti presso l'officina Falabella alla localita' San'antonio in Latronico ( Potenza) ( allegato 9)



## **AGOSTINO CARMINE MARRA**

**Stimatore**



### **1. Premessa**



Il sottoscritto Agostino Carmine Marra libero professionista con studio in Salerno alla Via P.ssa Sichelgaita n. 26, stimatore, ha ricevuto incarico dal Curatore Avv. Giovanni Rago e ratificato dal G.D. Dott. ssa Tiziana Caradonio in data 07/04/2026, di stimare e di determinare il **valore di mercato** delle macchine operatrici o macchine movimento terra, degli automezzi (trattori stradali, furgoni, semirimorchi ed autocarri con allestimenti betoniere), degli autoveicoli ( autovetture) e delle attrezzature appartenenti alla società “OMISSIS” s.r.l. in liquidazione ( **Liq. Giud. N. 9 /2026 Tribunale di Matera**)

### **2. Svolgimento dell'incarico**

Accettato l'incarico conferitogli, lo scrivente stimatore effettuava vari sopralluoghi insieme al Curatore Avv. Giovanni Rago in Franciavilla in Sinni e in Policoro etc per procedere all'individuazione dei beni oggetti di stima di proprietà della società” OMISSISS”.

Non venivano apposte etichette identificative e veniva inoltre realizzata ampia documentazione fotografica, qui allegata per una migliore descrizione dei beni, con assegnazione di almeno una foto per ciascun bene inventariato.

### **3. Norme di sicurezza macchinari ed attrezzature da cantiere .**

Lo scrivente premette che non è stato possibile visionare i macchinari ( macchine operatrici, carrello telescopici, escavatori ed attrezzature da cantiere) durante il loro utilizzo e che la valutazione effettuata si basa sui dati a corredo della macchine e dei dispositivi di sicurezza in esse presenti, senza poterne valutare la funzionalità, la completezza o l'eventuale manomissione e la valutazione a tali macchinari si riferisce pertanto allo stato in cui si trovano.

Trattandosi di macchine operatrici e attrezzature da cantiere per poter realizzarne la vendita, il noleggio, la concessione in uso anche gratuita, la locazione finanziaria etc., è necessario verificare se essi siano o meno conformi alla normativa vigente alla data della loro prima messa in servizio o immissione sul mercato all'interno della UE.



Via Principessa Sichelgaita 26 84125 SALERNO  
C.F. MRRGTN60B24Z614W P.Iva 02413290657

Tel. /Fax. 089.221129- cell. 347/5848144  
E-mail: [agostino.marra@pec.it](mailto:agostino.marra@pec.it)  
[agostino.marra@gmail.com](mailto:agostino.marra@gmail.com)





✓ **Macchine messe in servizio o immesse sul mercato dopo il 21 settembre 1996**

Per le macchine e/o attrezzature di lavoro, immesse sul mercato o messe in servizio all'interno della UE a partire dal 21 settembre 1996, valgono le disposizioni di cui al D.P.R. 459/1996 "Direttiva Macchine".

Viene considerata altresì messa in servizio la prima utilizzazione sul territorio dell'Unione Europea oppure l'utilizzazione della macchina costruita sulla base della legislazione precedente e già in servizio alla data di entrata in vigore del decreto qualora sia stata assoggettata a variazioni delle modalità di utilizzo non previste direttamente dal costruttore. In questi casi il proprietario della macchina o chi re-immette la macchina sul mercato diventa il costruttore della stessa con tutti gli oneri.

Prima dell'immissione sul mercato o della messa in servizio il costruttore, o suo mandatario nell'Unione europea, deve attestare la conformità della macchina o del componente a quanto stabilito dalla direttiva. La conformità della macchina ai requisiti essenziali di sicurezza e sanitari è attestata mediante la dichiarazione CE di conformità e la costituzione del fascicolo tecnico.

La presenza della marcatura CE su una macchina indica che la macchina ottempera a tutta la legislazione UE ad essa applicabile, che richiede la marcatura CE.

Il D.P.R. 459/1996 è stato abrogato (ad eccezione dell'art. 11) e sostituito dal D.Lgs 17/2010 "Attuazione della direttiva 2006/42/CE, relativa alle macchine e che modifica la direttiva 95/16/CE relativa agli ascensori" conosciuto come "Nuova Direttiva Macchine", entrato in vigore il 6 marzo 2010.



✓ **Macchine messe in servizio o immesse sul mercato prima del 21 settembre 1996**

Per i macchinari messi in servizio e/o immessi sul mercato prima del 21 settembre 1996 e pertanto sprovvisti di marchio CE, Dichiarazione di conformità, libretto d'uso etc, anche se *presumibilmente* in molti casi realizzati in maniera conforme alle normative previgenti, è necessario tener presente che in base agli **artt. 23 e 70 co.1 del D.Lgs 81/2008** "Testo Unico in materia di Salute e Sicurezza dei Lavoratori" ***È vietata la vendita, il noleggio la concessione in uso di macchine, dispositivi e impianti non rispondenti alle normative vigenti in materia di salute e sicurezza sul lavoro***".

Qualora invece i macchinari fossero stati messi in servizio e messi a disposizione dei lavoratori prima dell'entrata in vigore del D.P.R. 459/1996, potrebbero trovare applicazione gli artt. 72 comma 1 del D.Lgs 81/2008 e l'art. 11 del D.P.R. 459/1996 non abrogato dal D.Lgs 17/2010

L'art. 72 comma 1 del D.lgs 81/2008 che qui si cita integralmente,

recita: ***"Chiunque venda, noleggi o conceda in uso o locazione finanziaria macchine, apparecchi o utensili costruiti o messi in servizio al di fuori della disciplina di cui all'articolo 70, comma 1, attesta, sotto la propria responsabilità, che le stesse siano conformi, al momento della consegna a chi acquisti, riceva in uso, noleggio o locazione finanziaria, ai requisiti di sicurezza di cui all'allegato V del D.lgs 81/2008."***

Mentre l'art. 11 del D.P.R. 459/1996 recita ***"1. Fatto salvo l'art. 1, comma 3, in caso di modifiche costruttive, chiunque venda, noleggi o conceda in uso o in locazione finanziaria macchine o componenti di sicurezza già immessi sul mercato o già in servizio alla data di entrata in vigore del presente regolamento e privi di marcatura CE, deve attestare, sotto la propria responsabilità, che gli stessi sono conformi, al momento della consegna a chi acquisti, riceva in uso, noleggio o locazione finanziaria, alla legislazione previgente alla data di entrata in vigore del presente regolamento"***.

Per i macchinari e per le attrezzature sprovvisti di marchio CE e dichiarazione di conformità, è necessario quindi verificare puntualmente la rispondenza dei requisiti di sicurezza di cui all'**allegato V del D.Lgs 81/2008**, la presenza di modifiche sostanziali apportate alle macchine nel tempo, il corretto funzionamento dei macchinari o il funzionamento dei dispositivi di sicurezza già presenti (quali ad esempio pulsanti di arresto di emergenza visibili etc.).



**4. Criteri di stima.**

Il criterio base di valutazione scelto per la stima di tutti i beni rinvenuti presso la sede della società in Liquidazione giudiziale è stato quello di stima comparativa, per garantire l'individuazione del giusto prezzo che i beni avrebbero in regime di libera contrattazione; pertanto, si è provveduto ad effettuare un'attenta ispezione dei beni stessi, per tener conto della vetustà, dello stato di conservazione e dell'obsolescenza funzionale.

**4.1 e 4.7 Macchine operatrici ( dumper, stabilizzatrice suolo e miniescavatore)**

Per la valutazione delle macchine operatrici (dumper, stabilizzatrice suolo e miniescavatore) è stato adottato il criterio ritenuto più idoneo per ogni singolo bene, a seguito di indagini ritenute necessarie anche presso operatori specializzati, e, precisamente facendo riferimento alla data di produzione, all'eventuale obsolescenza, alla funzionalità, allo stato d'uso e manutenzione, alla possibilità di collocamento sul mercato. La valutazione dei beni appartenenti alla categoria "macchine operatrici" è stata eseguita considerando anche che tali beni, sebbene necessari per lo svolgimento dell'attività, si devono considerare solamente come ausiliari; inoltre alcuni beni sono caratterizzati da una repentina svalutazione dovuta anche alla loro facile reperibilità sul mercato.

Le suddette macchine operatrici risultano di recente fabbricazione, dotati di marcatura CE, di **dichiarazione di conformità CE** ( ad esclusione del miniescavatore **Kubota** che ne risulta sprovvisto) e privi di libretti uso e manutenzione in lingua italiana. Tale macchine operatrici **sono conformi alle norme vigenti** in materia di sicurezza, **possono essere ceduti in locazione e /o venduti** ( art. 23 co. 1 del D. lgs 81/08) previa verifica del funzionamento e della completezza dei dispositivi di sicurezza in essi presenti che lo scrivente non ha potuto puntualmente visionare a causa dello stato di fermo degli stessi.

Le stime determinate per le macchine operatrici o macchine movimento terra (dumper, stabilizzatrice suolo e miniescavatore) sono indicate:

- ✓ nell'allegato 1 da cui si rileva un valore complessivo pari ad € 183.000,00
- ✓ nell'allegato 7 da cui si rileva un valore complessivo pari ad € 10.000,00

**4.2 4.3 4.4 4.5 4.6 e 4.9 Automezzi ( trattori stradali, semirimorchi, autocarri con Allestimento betoniere e furgoni) ed autoveicoli (autovetture)**

Per una giusta stima comparativa, volta all'individuazione del più probabile valore di mercato dell'usato, il sottoscritto ha raccolto informazioni e dati di riferimento, effettuando opportune indagini attraverso fonti specializzate tra le più attendibili e riconosciute nel settore del mercato dell'usato degli autoveicoli e degli automezzi, prima fra tutte, la pubblicazione delle quotazioni Eurotax (Sanguinetti Editori).

A tal proposito, va pur sempre tenuto presente che dette quotazioni sono riferite ad automezzi di seconda mano in regola con la revisione periodica, con percorrenze nella norma (da 10.000 a 25.000 km l'anno secondo la cilindrata e il tipo di alimentazione) e che non richiedano particolari spese di ripristino per parti meccaniche o di carrozzeria, così pure che i prezzi nel listino auto ed automezzi usati non considerano la presenza di eventuali optional, che, a rigore, potrebbero far salire la quotazione in rapporto all'incidenza che avevano sul costo del nuovo.

Nell'intento di meglio tarare la propria stima comparativa, lo scrivente ha, infine, ritenuto opportuno estendere la propria indagine di mercato, tenendo conto anche di annunci di compravendita di autoveicoli ed automezzi simili e coevi rispetto a quello oggetto di stima, pubblicati sui più importanti siti web specializzati del settore, tra cui: [www.alvolante.it](http://www.alvolante.it); [www.annunci.repubblica.it](http://www.annunci.repubblica.it); [www.quattroruote.it](http://www.quattroruote.it); [www.automobile.it](http://www.automobile.it); [www.autouncle.it](http://www.autouncle.it); [www.bakeca.it](http://www.bakeca.it); [www.kijiji.it](http://www.kijiji.it); [www.subito.it](http://www.subito.it); [Europa Camion](http://Europa Camion); [Tutto trasporti](http://Tutto trasporti); [Camion supermarket](http://Camion supermarket); [makineseeker](http://makineseeker); etc.

Da un'attenta analisi è emerso quanto segue:

- I beni in oggetto appartengono ad una categoria merceologica con un "mercato dell'usato" assai concorrenziale generalmente gestito da ditte specializzate nel settore (concessionari) che offrono autoveicoli ed automezzi simili con la "messa su strada" garantita, ovverosia mezzi revisionati, funzionati e garantiti che possono immediatamente circolare;
- la vendita dei beni in questione non può essere eseguita con le medesime garanzie fornite dai concessionari poiché, in tal caso, occorrerebbe far preventivamente eseguire una serie di interventi di manutenzione, anche straordinaria, assai dispendiosi in termini economici (es. revisione impianto frenante, sostituzione pneumatici, ecc).



Occorre, inoltre, considerare che nella vendita di Liquidazione Giudiziale, cui è finalizzata la presente relazione, i prezzi proposti devono ragionevolmente risultare di entità ponderatamente minore rispetto al più probabile valore di mercato degli stessi beni in una ipotesi di libera contrattazione di vendita e ciò, principalmente, a causa delle peculiarità connesse con la tale specifica modalità di vendita quali, ad esempio: ridotta conoscenza del trasferimento, impossibilità di poter attendere il compratore disposto all'esborso del "giusto prezzo", etc

Le stime determinate per gli automezzi ( trattori stradali, semirimorchi, autocarri con allestimento betoniere e furgoni) ed autoveicoli (autovetture) sono indicate :

- ✓ nell'**allegato 2** da cui si rileva un valore complessivo dei trattoria stradali pari ad **€ 25.550,00**
- ✓ nell'**allegato 3** da cui si rileva un valore complessivo per il semirimorchio pari ad **€ 11.000,00**
- ✓ nell'**allegato 4** da cui si rileva un valore complessivo per gli autoveicoli ( autovetture) pari ad **€ 5.500,00**
- ✓ nell'**allegato 5** da cui si rileva un valore complessivo per l'allestimento betoniere pari ad **€ 49.000,00**
- ✓ nell'**allegato 6** da cui si rileva un valore complessivo per il semirimorchio pari ad **€ 5.000,00**
- ✓ nell'**allegato 9** da cui si rileva un valore complessivo per gli automezzi ( furgoni) pari ad **€ 200,00**

#### **4.8 Attrezzature**

Per la valutazione delle attrezzature da cantiere ( cisterna spruzzatrice, martellone e benna) si è fatto riferimento al probabile valore di acquisto, all'età e conseguentemente all'eventuale obsolescenza, alla funzionalità, allo stato d'uso e manutenzione, alla possibilità di collocamento sul mercato,

Le stime determinate per le attrezzature sono indicate:

- ✓ nell'**allegato 8** da cui si rileva un valore complessivo pari ad **€ 800,00**



**5. Riepilogo di stima**



In riferimento all'incarico ricevuto, relativo alla stima dei beni oggetto del presente elaborato peritale ed appresi nel compendio della società in Liquidazione Giudiziale " OMISSIS " s.r.l. vengono di seguito riepilogati i valori di stima indicati nei precedenti paragrafi ed allegati.



<b>RIEPILOGO DEFINITIVO</b>		
	<b>Descrizione</b>	<b>Valore Totale</b>
	macchine movimento terra rinvenute alla Contrada San Nicola in Francavilla in Sinni ( dal n. 1 al n. 3) - allegato 1	€ <b>183.000,00</b>
	automezzi ( trattori stradali) rinvenuti alla Contrada San Nicola in Francavilla in Sinni ( dal n. 4 al n.8) - allegato 2	€ <b>25.500,00</b>
	semirimorchi rinvenuti alla Contrada San Nicola in Francavilla in Sinni ( dal n. 9 al n. 10 ) - allegato 3	€ <b>11.000,00</b>
	autoveicoli ( autovetture) rinvenuti alla Contrada San Nicola in Francavilla in Sinni ( dal n. 11 al n. 12) - allegato 4	€ <b>5.500,00</b>
	autocarri con allestimento betoniere rinvenuti alla S.S..106 km 420 in Policoro( dal n. 13 al n. 16) - allegato 5	€ <b>49.000,00</b>
	semirimorchio Zorzi rinvenuto alla S.S..106 km 420 in Policoro ( n. 17) - allegato 6	€ <b>5.000,00</b>
	macchina movimento terra rinvenuta alla S.S..106 km 420 in Policoro ( n. 18) - allegato 7	€ <b>10.000,00</b>
	attrezzature rinvenute alla S.S..106 km 420 in Policoro ( dal n. 19 al n. 21) - allegato 8	€ <b>800,00</b>
	automezzi ( furgoni) rinvenuti alla in Francavilla In Sinni ( dal n. 22 al n. 23) - allegato 9	€ <b>200,00</b>
	<b>TOTALE RIEPILOGO DEFINITIVO</b>	€ <b>290.000,00</b>

11

Via Principessa Sichelgaita 26 84125 SALERNO  
C.F. MRRGTN60B24Z614W P.Iva 02413290657

Tel. /Fax. 089.221129- cell. 347/5848144  
E-mail: [agostino.marra@pec.it](mailto:agostino.marra@pec.it)  
[agostino.marra@gmail.com](mailto:agostino.marra@gmail.com)

**6. Elenco allegati**

- Elenco 1: inventario e valutazione economica delle macchine movimento terra rinvenute alla Contrada San Nicola in Francavilla in Sinni ( allegato 1)
- Elenco 2: inventario e valutazione economica degli automezzi ( trattori stradali) rinvenuti alla Contrada San Nicola in Francavilla in Sinni ( allegato 2)
- Elenco 3: inventario e valutazione economica dei semirimorchi rinvenuti alla Contrada San Nicola in Francavilla in Sinni ( allegato 3)
- Elenco 4: inventario e valutazione economica degli autoveicoli ( autovetture) rinvenuti alla Contrada San Nicola in Francavilla in Sinni ( allegato 4)
- Elenco 5: inventario e valutazione economica degli autocarri con allestimenti betoniere rinvenuti alla S.S.106 km 420 in Policoro ( allegato 5)
- Elenco 6: inventario e valutazione economica del semirimorchio rinvenuto alla S.S.106 km 420 in Policoro ( allegato 6)
- Elenco 7: inventario e valutazione economica della macchina movimento terra ( escavatore) rinvenuta alla S.S.106 km 420 in Policoro ( allegato 7)
- Elenco 8: inventario e valutazione economica delle attrezzature rinvenute alla S.S.106 km 420 in Policoro ( allegato 8)
- Elenco 9: inventario e valutazione economica degli automezzi ( furgoni) rinvenuti presso l'officina Falabella alla localita' San'antonio in Latronico ( Potenza) ( allegato 9)

**AGOSTINO CARMINE MARRA**

**Stimatore**



**7. Conclusioni**



Dovendo procedere alla vendita di tutti i beni aziendali costituiti dalle macchine operatrici o macchine movimento terra, dagli automezzi (trattori stradali, furgoni, semirimorchi ed autocarri con allestimenti betoniere), degli autoveicoli (autovetture) e delle attrezzature, la loro e complessiva stima ammonta ad **€ 290.000,00 (euro duecentonovantamila/00)**

La seguente relazione consta di tredici pagine dattiloscritte, di nove elenchi con rispettivi allegati e di un rapporto fotografico costituito da cinquantaquattro fotografie.

Avendo espletato il mandato affidatomi in ogni sua parte il sottoscritto C.T.U. Agostino Carmine Marra rassegna la presente relazione rimanendo a disposizione per ogni eventuale ulteriore chiarimento.

Salerno, 30 Aprile 2026

In Fede  
Agostino Carmine Marra



AGOSTINO CARMINE MARRA  
30/04/2026 19:29:53 UTC+0200



Via Principessa Sichelgaita 26 84125 SALERNO  
C.F. MRRGTN60B24Z614W P.Iva 02413290657

Tel./Fax. 089.221129- cell. 347/5848144  
E-mail: [agostino.marra@pec.it](mailto:agostino.marra@pec.it)  
[agostino.marra@gmail.com](mailto:agostino.marra@gmail.com)







ELENCO 1



Elenco 1: inventario e valutazione economica delle macchine movimento terra rinvenute alla Contrada San Nicola in Francavilla in Sinni ( allegato 1)



MACCHINE MOVIMENTO TERRA RINVENUTE ALLA CONTRADA SAN NICOLA IN FRANCAVILLA IN SINNI- ALLEGATO 1					
N.Inv.	Q.tà	Descrizione	Foto	Valore Singolo	Valore Totale
1	1	<b>rullo compattatore stradale tandem</b> marca <b>HAMM</b> , modello <b>HD 110</b> , telaio <b>H1810934</b> , anno di costruzione <b>2008</b> , ore lavorative 4200 .Il suddetto compattatore è provvisto di targhetta identificativa CE ed è sprovvisto di libro di uso e manutenzione in lingua italiana ed è <b>provvisto della certificazione di conformità CE</b>	1	€ 13.000,00	€ 13.000,00
2	1	<b>rullo compattatore stradale gommato</b> marca <b>Hamm</b> modello <b>HD 18i</b> , matricola H2020181, anno di costruzione <b>2016</b> , ore lavorative 1.300 . Il suddetto compattatore gommato è provvisto di targhetta identificativa CE ed è sprovvisto di libro di uso e manutenzione in lingua italiana ed è <b>provvisto della certificazione di conformità CE</b>	2	€ 50.000,00	€ 50.000,00
3	1	<b>stabilizzatrice di suolo</b> marca <b>Bomag</b> modello <b>MPH 122-2</b> , matricola 101590071011, anno di costruzione 2011, non è stato possibile verificare le ore lavorative in quanto presenta batterie scariche. La suddetta stabilizzatrice di suolo è provvista di targhetta identificativa CE ed è sprovvisto di libro di uso e manutenzione in lingua italiana ed è <b>provvisto della certificazione di conformità CE</b>	3	€ 120.000,00	€ 120.000,00
<b>TOTALE MACCHINE MOVIMENTO TERRA RINVENUTE ALLA CONTRADA SAN NICOLA IN FRANCAVILLA IN SINNI- ALLEGATO 1</b>					€ 183.000,00

ASTE  
GIUDIZIARIE®

ASTE  
GIUDIZIARIE®

ASTE  
GIUDIZIARIE®

ASTE  
GIUDIZIARIE®

ASTE  
GIUDIZIARIE®

ASTE  
GIUDIZIARIE®



FOTO 1



FOTO 2



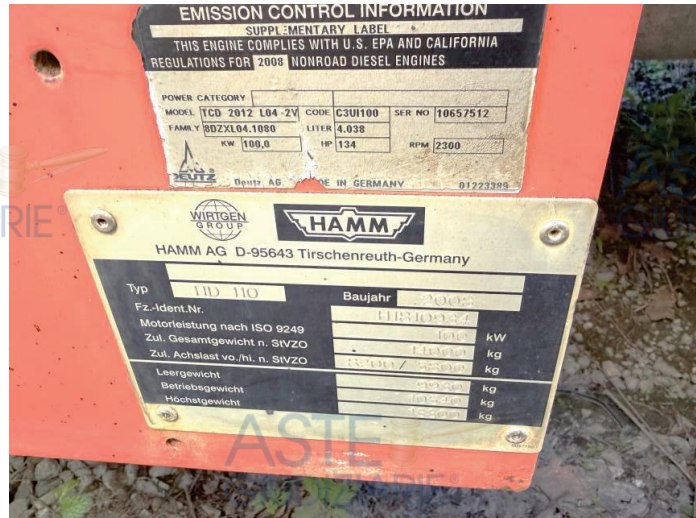

FOTO 3

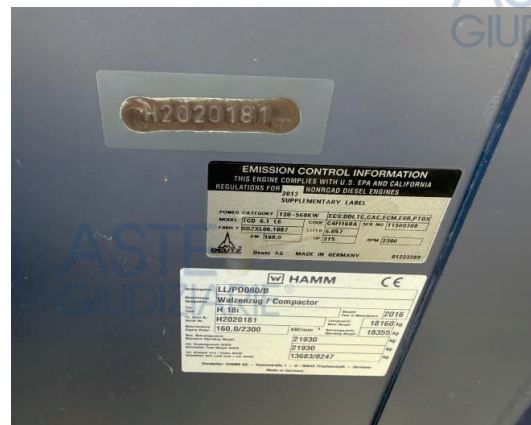
Via Principessa Sichelgaita 26  
C.F. MRRGTN60B24Z614W

84125 SALERNO  
P.Iva 02413290657

Tel. /Fax. 089.221129- cell. 347/5848144

Pec : [agostino.marra@pec.it](mailto:agostino.marra@pec.it)

E- mail : [agostino.marra@gmail.com](mailto:agostino.marra@gmail.com)



ELENCO 2



Elenco 2: inventario e valutazione economica degli automezzi ( trattori stradali) rinvenuti alla Contrada San Nicola in Francavilla in Sinni ( allegato 2)





ASTE GIUDIZIARIE® AUTOMEZZI ( TRATTOTI STRADALI) RINVENUTI ALLA CONTRADA SAN NICOLA IN FRANCAVILLA IN SINNI - ALLEGATO 1					
N.Inv.	Q.tà	Descrizione	Foto	Valore Singolo	Valore Totale
4	1	trattore stradale marca <b>Fiat Iveco</b> modello <b>175-17</b> , a due assi, targato <b>AN817ZF</b> , data di immatricolazione <b>27/10/1997</b> , telaio <b>ZCFA1SDH001114267</b> , con <b>cisterna bitumatrice</b> , alimentazione a gasolio, cilindrata 5861 cc, potenza Kw130,00, norme antinquinamento Euro 1. Il suddetto trattore presenta parecchie ammaccature su tutta la carrozzeria, la cisterna si presenta in discrete condizioni d'uso, pneumatici usurati al 65% circa, presenta batteria scarica. Il suddetto trattore è privo del libretto di circolazione , del certificato di conformità e provvisto di chiavi	4	€ 8.000,00	€ 8.000,00
5	1	<b>trattore stradale con cassone ribaltabile trilaterale Specialcar</b> , a tre assi, marca <b>Fiat Iveco</b> modello <b>Magirus 190 E42</b> , targato <b>BW304LN</b> , data di immatricolazione <b>10/12/1997</b> , telaio <b>WJMA1VSJ00C041123</b> ,alimentazione a gasolio, cilindrata 13798 cc, potenza Kw 309,00, norme antinquinamento 91/542 CEE-B ( Euro2), revisione effettuata il 18/02/201 con chilometri percorsi Km 277.521. Il suddetto trattore è provvisto di gru marca <b>Ferrari</b> , modello <b>F710</b> , matricola <b>42338</b> , anno di costruzione <b>1999 priva di libretto</b> . Il suddetto trattore presenta parecchie ammaccature su tutta la carrozzeria, inoltre è provvisto di libretto di circolazione e di chiavi, sprovvisto di certificato di proprietà	5	€ 10.000,00	€ 10.000,00
6	1	trattore stradale per semirimorchio cabinato con ralla a due assi, marca MAN, modello <b>TGA 18.480</b> , targato <b>DP561NV</b> , data di immatricolazione <b>30/04/2008</b> ; telaio <b>WMAH06ZZ38M501804</b> , alimentazione a gasolio cilindrata 12419 cc, potenza Kw 353,00 , norme antinquinamento <b>2006/81/ CE ( Euro 5)</b> con resivione effettuata il 14/04/2025 con chilometri percorsi <b>Km 266.020</b> . Il suddetto trattore presenta ammaccature su tutta la carrozzeria, inoltre è provvisto di libretto di circolazione e chiavi , sprovvisto di certificato di proprietà	6	€ 5.000,00	€ 5.000,00
7	1	trattore stradale per semirimorchio cabinato con ralla a due assi, marca MAN, modello <b>TGA 18.480</b> , targato <b>DB404ST</b> , data di immatricolazione <b>29/11/2006</b> ; telaio <b>WMAH05ZZ86M453711</b> , alimentazione a gasolio cilindrata 12816 cc, potenza Kw 353,00 , norme antinquinamento <b>2001271/ CE ( Euro 3)</b> . Il suddetto trattore presenta ammaccature su tutta la carrozzeria, fanalini posteriori rotti, privo di ruote anteriori , inoltre è sprovvisto di libretto di circolazione e di certificato di proprietà	7	€ 2.000,00	€ 2.000,00

N.Inv.	Q.tà	Descrizione	Foto	Valore Singolo	Valore Totale
8	1	trattore stradale per semirimorchio cabinato con ralla a due assi, marca <b>MAN</b> , modello <b>TGA 18.480</b> , targato <b>DB066ST</b> , data di immatricolazione <b>01/08/200</b> , telaio <b>WMAH05ZZ76M454706</b> , alimentazione a gasolio cilindrata 9999 cc, potenza Kw 353,00, norme antinquinamento <b>2001271/ CE ( Euro 3)</b> . Il suddetto trattore presenta ammaccature su tutta la carrozzeria, privo delle quattro pneumatici, fanalini posteriori rotti e motore, inoltre è sprovvisto di libretto di circolazione e di certificato di proprietà e provvisto di chiavi	8	€ 500,00	€ 500,00
		<b>TOTALE AUTOMEZZI ( TRATTORI STRADALI ) - ALLEGATO 2</b>			€ 25.500,00

ASTE GIUDIZIARIE®

ASTE GIUDIZIARIE®

ASTE GIUDIZIARIE®

ASTE GIUDIZIARIE®

ASTE GIUDIZIARIE®

ASTE GIUDIZIARIE®

ASTE GIUDIZIARIE®

ASTE GIUDIZIARIE®

ASTE GIUDIZIARIE®

ASTE GIUDIZIARIE®



FOTO 4





FOTO 5

Via Principessa Sichelgaita 26 84125 SALERNO  
C.F. MRRGTN60B24Z614W P.Iva 02413290657

Tel. /Fax. 089.221129- cell. 347/5848144

Pec : [agostino.marra@pec.it](mailto:agostino.marra@pec.it)

E- mail : [agostino.marra@gmail.com](mailto:agostino.marra@gmail.com)





FOTO 6

Via Principessa Sichelgaita 26  
C.F. MRRGTN60B24Z614W

84125 SALERNO  
P.Iva 02413290657

Tel. /Fax. 089.221129- cell. 347/5848144

Pec : [agostino.marra@pec.it](mailto:agostino.marra@pec.it)

E- mail : [agostino.marra@gmail.com](mailto:agostino.marra@gmail.com)





FOTO 7





FOTO 8



ELENCO 3



Elenco 3: inventario e valutazione economica dei semirimorchi rinvenuti alla Contrada San Nicola in Francavilla in Sinni ( allegato 3)



N.Inv.	Q.tà	Descrizione	Foto	Valore Singolo	Valore Totale
		<b>SEMIRIMORCHI RINVENUTI ALLA CONTRADA SAN NICOLA IN FRANCAVILLA IN SINNI - ALLEGATO 3</b>			
9	1	semirimorchio con cassone ribaltabile posteriore ( o vasca) a quattro assi, marca <b>Zorzi</b> modello <b>37 S PL</b> , targato <b>AE00052</b> , data di immatricolazione <b>29/08/2006</b> , telaio <b>ZAX37S075PLO12692</b> . Il suddetto semirimorchio è provvisto sia di libretto di circolazione ed è sprovvisto di certificato di proprietà	9	€ 5.000,00	€ 5.000,00
10	1	semirimorchio con cassone ribaltabile posteriore ( o vasca) a quattro assi marca <b>Industrie Minerva</b> modello <b>Euro 2000 DG</b> , targato <b>AA96879</b> , data di immatricolazione <b>31/12/2001</b> , telaio <b>ZA92000DG0037065</b> . Il suddetto semirimorchio è sprovvisto sia di libretto di circolazione ed di certificato di proprietà	10	€ 6.000,00	€ 6.000,00
		<b>TOTALE SEMIRIMORCHI RINVENUTI ALLA CONTRADA SAN NICOLA IN FRANCAVILLA IN SINNI - ALLEGATO 3</b>			€ 11.000,00

ASTE GIUDIZIARIE®

ASTE GIUDIZIARIE®

ASTE GIUDIZIARIE®

ASTE GIUDIZIARIE®

ASTE GIUDIZIARIE®

ASTE GIUDIZIARIE®

ASTE GIUDIZIARIE®

ASTE GIUDIZIARIE®





FOTO 9





FOTO 10



ELENCO 4

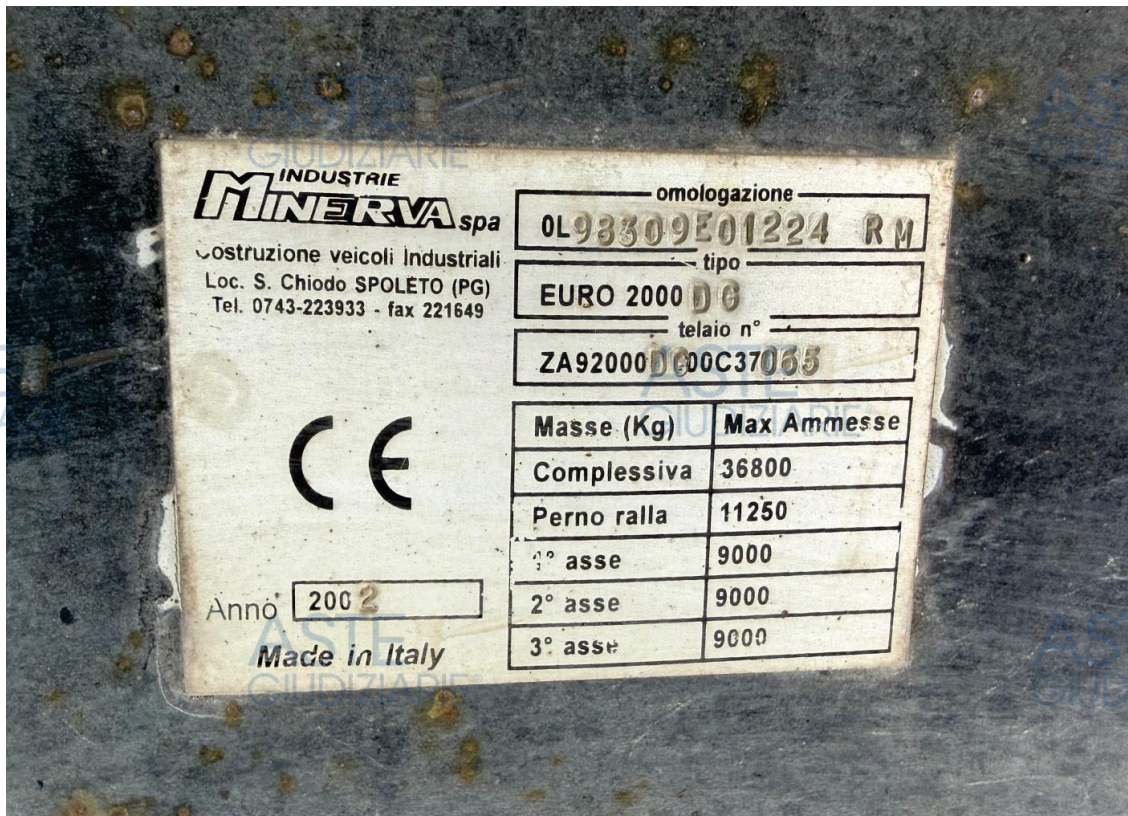

Elenco 4: inventario e valutazione economica degli autoveicoli ( autovetture) rinvenuti alla Contrada San Nicola in Francavilla in Sinni ( allegato 4)



BENI RINVENUTI ALLA CONTRADA SAN NICOLA IN FRANCAVILLA IN SINNI					
AUTOVEICOLI (AUTOVETTURE) - ALLEGATO 4					
N.Inv.	Q.tà	Descrizione	Foto	Valore Singolo	Valore Totale
11	1	autovettura marca <b>Fiat</b> modello <b>Punto 1300 multijet</b> , targata <b>DD125NE</b> , data di immatricolazione <b>08/11/2006</b> , telaio <b>ZFA19900000199855</b> , alimentazione a gasolio, cilindrata 1248 cc, potenza Kw 66,00, norme antinquamento 2003/76/CE-B (Euro 4 condispositivo antiparticolato). La suddetta autovettura presenta piccole striature ed ammaccature su tutta la carrozzeria, pneumatici usurati al 60%, fanali anteriori opachi ed ingialliti, inoltre nello stato in cui si trova l'autoveicolo risulta essere non marciante e necessita di interventi di manutenzione ordinaria cambio, pneumatici per prolungato stato di fermo macchina. La suddetta autovettura è provvista di libretto di circolazione e di chiavi, sprovvista di certificato di proprietà	11	€ 1.500,00	€ 1.500,00
12	1	autovettura marca <b>Hyundai</b> modello <b>I 40 station wagon</b> , targata <b>EL356JB</b> , data di immatricolazione <b>10/04/2012</b> , telaio <b>KMHLC81UBCU010138</b> , alimentazione a gasolio, cilindrata 1685 cc, potenza 100,00 Kw, norme antinquamento 715/2007*692/2008 (Euro 6B con dispositivo antiparticolato), revisione effettuata 08/01/2026 con Km 419770. La suddetta autovettura presenta piccole striature ed ammaccature su tutta la carrozzeria, fanali anteriori opachi ed ingialliti, inoltre nello stato in cui si trova l'autoveicolo risulta essere non marciante e necessita di interventi di manutenzione ordinaria, pneumatici usurati al 60 % per prolungato stato di fermo macchina. La suddetta autovettura è sprovvista di libretto di circolazione, di certificato di proprietà e provvisto di chiavi	12	€ 4.000,00	€ 4.000,00
<b>TOTALE AUTOVEICOLI (AUTOVETTURE) - ALLEGATO 4</b>					<b>€ 5.500,00</b>



**AGOSTINO CARMINE MARRA**

Stimatore

ASTE  
GIUDIZIARIE®

**AUTOVEICOLI (AUTOVETTURE) - ALLEGATO 4**



ASTE  
GIUDIZIARIE

ASTE  
GIUDIZIARIE

ASTE  
GIUDIZIARIE®



ASTE  
GIUDIZIARIE

ASTE  
GIUDIZIARIE®

ASTE  
GIUDIZIARIE®

FOTO 11

ASTE  
GIUDIZIARIE®

ASTE  
GIUDIZIARIE®

Via Principessa Sichelgaita 26 84125 SALERNO  
C.F. MRRGTN60B24Z614W P.Iva 02413290657

Tel. /Fax. 089.221129- cell. 347/5848144

Pec : [agostino.marra@pec.it](mailto:agostino.marra@pec.it)

E- mail : [agostino.marra@gmail.com](mailto:agostino.marra@gmail.com)

ASTE  
GIUDIZIARIE®

ASTE  
GIUDIZIARIE®



**AGOSTINO CARMINE MARRA**

**Stimatore**

ASTE  
GIUDIZIARIE



ASTE  
GIUDIZIARIE



ASTE  
GIUDIZIARIE

FOTO 12

ASTE  
GIUDIZIARIE

ASTE  
GIUDIZIARIE

Via Principessa Sichelgaita 26 84125 SALERNO  
C.F. MRRGTN60B24Z614W P.Iva 02413290657

Tel. /Fax. 089.221129- cell. 347/5848144

Pec : [agostino.marra@pec.it](mailto:agostino.marra@pec.it)

E- mail : [agostino.marra@gmail.com](mailto:agostino.marra@gmail.com)

ASTE  
GIUDIZIARIE

ASTE  
GIUDIZIARIE



ELENCO 5



Elenco 5: inventario e valutazione economica degli autocarri con allestimenti betoniere rinvenuti alla S.S.106 km 420 in Policoro ( allegato 5)





<b>AUTOCARRI CON ALLESTIMENTI BETONIERE (AUTOBETONIERE) RINVENUTI ALLA S.S.106 KM 420 IN POLICORO - ALLEGATO 5</b>					
N.Inv.	Q.tà	Descrizione	Foto	Valore Singolo	Valore Totale
13	1	<p>autocarro con cabina monoposto marca <b>ASTRA</b>, modello <b>HD 7/C 64.45</b>, targata <b>CH326LS</b>, data di immatricolazione <b>16/02/2004</b>, telaio <b>ZONH764453P488669</b>, a <b>tre assi</b>, alimentazione a gasolio, cilindrata 12882cc, potenza 330,00 Kw, norme antinquinamento 2001/27/CE ( Euro 4 ), chilometri percorsi <b>68.635</b> alla data dell'ultima revisione del <b>5/01/2021</b>, revisione scaduta 01/2022, con allestimento Betoniera, marca <b>CIFA</b>, modello <b>SRY 1300</b> , 12 mc, matricola <b>39657</b>, anno di costruzione <b>2004</b>. La suddetta autobetoniera presenta pneumatici usurati al 60%, è provvista di libretto di circolazione , di certificato di proprietà digitale e di chiave inoltre presenta batterie scariche e necessità di revisione generale meccanica</p>	13	€ 11.000,00	€ 11.000,00
14	1	<p>autocarro con cabina monoposto marca <b>ASTRA</b>, modello <b>HD 7/C 64.45</b>, targata <b>CH356LP</b>, data di immatricolazione <b>02/01/2004</b>, telaio <b>ZONH764453P488665</b>, a <b>tre assi</b>, alimentazione a gasolio, cilindrata 12882cc, potenza 330,00 Kw, norme antinquinamento 2001/27/CE ( Euro 4 ), chilometri percorsi <b>53.126</b> alla data dell'ultima revisione del 18/10/2021, revisione scaduta 10/2022, con allestimento Betoniera, marca <b>CIFA</b>, modello <b>SRY 1300</b> , 12 mc, matricola <b>38737</b>, anno di costruzione <b>2003</b>. La suddetta autobetoniera presenta pneumatici usurati al 60%, è provvista di libretto di circolazione , di certificato di proprietà digitale e di chiave inoltre presenta batterie scariche e necessità di revisione generale meccanica</p>	14	€ 10.000,00	€ 10.000,00
15	1	<p>autocarro con cabina monoposto marca <b>ASTRA</b>, modello <b>HD 7/C 64.45</b>, targata <b>CH325LS</b>, data di immatricolazione <b>18/02/2004</b>, telaio <b>ZONH764453P488670</b>, a <b>tre assi</b>, alimentazione a gasolio, cilindrata 12882cc, potenza 330,00 Kw, norme antinquinamento 2001/27/CE ( Euro 4 ), chilometri percorsi <b>55.550</b> alla data dell'ultima revisione del <b>18/10/2021</b>, revisione scaduta 10/2022, con allestimento Betoniera, marca <b>CIFA</b>, modello <b>SRY 1300</b> , 12 mc, matricola <b>39658</b>, anno di costruzione <b>2004</b>. La suddetta autobetoniera presenta pneumatici usurati al 60%, è provvista di libretto di circolazione ed è sprovvisto di certificato di proprietà digitale dell' automezzo, ed è provvista di chiave , inoltre presenta batterie scarica</p>	15	€ 11.000,00	€ 11.000,00

N.Inv.	Q.tà	Descrizione	Foto	Valore Singolo	Valore Totale
16	1	autocarro con cabina monoposto marca <b>ASTRA</b> , modello <b>HD 7/C 84.50</b> , targata <b>CW069EV</b> , data di immatricolazione <b>07/04/2005</b> , telaio <b>ZCNH784504P511998</b> , a <b>quattro assi</b> , alimentazione a gasolio, cilindrata 12882cc, potenza 367,00 Kw, norme antinquinamento 2001/27/CE ( Euro 4 ) , chilometri percorsi <b>132.545</b> alla data dell'ultima revisione del <b>06/03/2021</b> , revisione scaduta 03/2022, con allestimento Betoniera, marca <b>CIFA</b> , modello <b>SRY 1300</b> , 12 mc, matricola <b>41806</b> , anno di costruzione <b>2005</b> . La suddetta autobetoniera presenta pneumatici usurati al 60%, è provvista di libretto di circolazione ed è provvisto di certificato di proprietà digitale e di chiave inoltre presenta batterie scariche e necessità di revisione generale meccanica	16	€ 17.000,00	€ <b>17.000,00</b>
		<b>TOTALE AUTOCARRI CON ALLESTIMENTI BETONIERE (AUTOBETONIERE) RINVENUTI ALLA S.S.106 KM 420 IN POLICORO - ALLEGATO 5</b>			€ <b>49.000,00</b>

ASTE GIUDIZIARIE®

ASTE GIUDIZIARIE®

ASTE GIUDIZIARIE®

ASTE GIUDIZIARIE®

ASTE GIUDIZIARIE®

ASTE GIUDIZIARIE®

ASTE GIUDIZIARIE®

ASTE GIUDIZIARIE®



FOTO 13



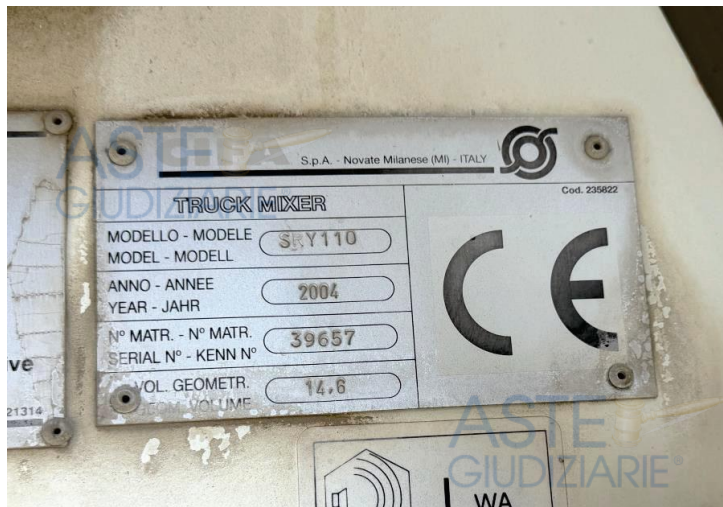

FOTO 14

**AGOSTINO CARMINE MARRA**

Stimatore

ASTE  
GIUDIZIARIE®



← 3

ASTE  
GIUDIZIARIE®

ASTE  
GIUDIZIARIE®



ASTE  
GIUDIZIARIE®

ASTE  
GIUDIZIARIE®

GIUDIZIARIE®

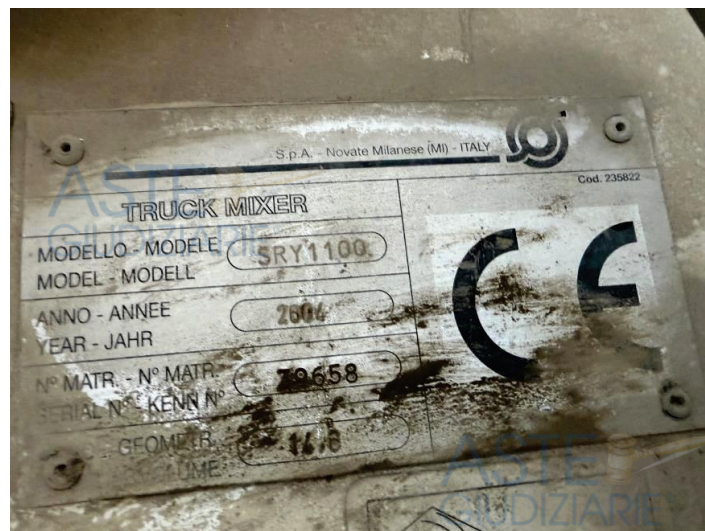

ASTE  
GIUDIZIARIE®

ASTE  
GIUDIZIARIE®

ASTE  
GIUDIZIARIE®

FOTO 15

Via Principessa Sichelgaita 26 84125 SALERNO  
C.F. MRRGTN60B24Z614W P.Iva 02413290657

Tel. /Fax. 089.221129- cell. 347/5848144

Pec : [agostino.marra@pec.it](mailto:agostino.marra@pec.it)

E- mail : [agostino.marra@gmail.com](mailto:agostino.marra@gmail.com)

ASTE  
GIUDIZIARIE®

ASTE  
GIUDIZIARIE®





FOTO 16





ELENCO 6



Elenco 6: inventario e valutazione economica del semirimorchio rinvenuto alla S.S.106 km 420 in Policoro ( allegato 6)



SEMIRIMORCHIO RINVENUTO ALLA S.S.106 AL KM 420 IN POLICORO -ALLEGATO 6					
N.Inv.	Q.tà	Descrizione	Foto	Valore Singolo	Valore Totale
17	1	semirimorchio con cassone ribaltabile posteriore ( o vasca) a quattro assi, marca <b>Zorzi</b> modello <b>37 S PL</b> , targato <b>AE00051</b> , data di immatricolazione <b>11/08/2006</b> , telaio <b>ZAX37S075PLO12693</b> . Il suddetto semirimorchio è sprovvisto sia di libretto di circolazione che di certificato di proprietà	17	€ 5.000,00	€ 5.000,00
TOTALE SEMIRIMORCHIO RINVENUTO ALLA S.S.106 AL KM 420 IN POLICORO -ALLEGATO 6					€ 5.000,00

ASTE  
GIUDIZIARIE®

ASTE  
GIUDIZIARIE®

ASTE  
GIUDIZIARIE®

ASTE  
GIUDIZIARIE®

ASTE  
GIUDIZIARIE®

ASTE  
GIUDIZIARIE®

ASTE  
GIUDIZIARIE®

ASTE  
GIUDIZIARIE®

ASTE  
GIUDIZIARIE®

ASTE  
GIUDIZIARIE®



FOTO 17





ELENCO 7



Elenco 7: inventario e valutazione economica della macchina movimento terra ( escavatore)  
rinvenuta alla S.S.106 km 420 in Policoro ( allegato 7)



N.Inv.	Q.tà	Descrizione	Foto	Valore Singolo	Valore Totale
18	1	miniescavatore marca <b>Kubota</b> , modello <b>KX057-4</b> , matricola 57649, telaio <b>JKUKO574TO7H5Z</b> , anno di costruzione <b>2011</b> , privo di chiave di motorino di avviamento, non è stato possibile rilevare le ore di lavoro, inoltre lo stesso è provvisto di targhetta identificativa CE ed è <b>sprovvisto di libretto di uso e manutenzione in lingua italiana e di certificato di conformità CE</b>	18	€ 10.000,00	€ <b>10.000,00</b>
		<b>TOTALE MACCHINA MOVIMENTO TERRA( MINI ESCAVATORE CINGOLATO KUBOTA) RINVENUTA ALLA S.S.106 AL KM 420 IN POLICORO - ALLEGATO 7</b>			€ <b>10.000,00</b>

ASTE GIUDIZIARIE®

ASTE GIUDIZIARIE®

ASTE GIUDIZIARIE®

ASTE GIUDIZIARIE®

ASTE GIUDIZIARIE®

ASTE GIUDIZIARIE®

ASTE GIUDIZIARIE®

ASTE GIUDIZIARIE®

**AGOSTINO CARMINE MARRA**

**Stimatore**

ASTE  
GIUDIZIARIE®

MACCHINA MOVIMENTO TERRA MINI ESCAVATORE CINGOLATO KUBOTA -  
ALLEGATO 7

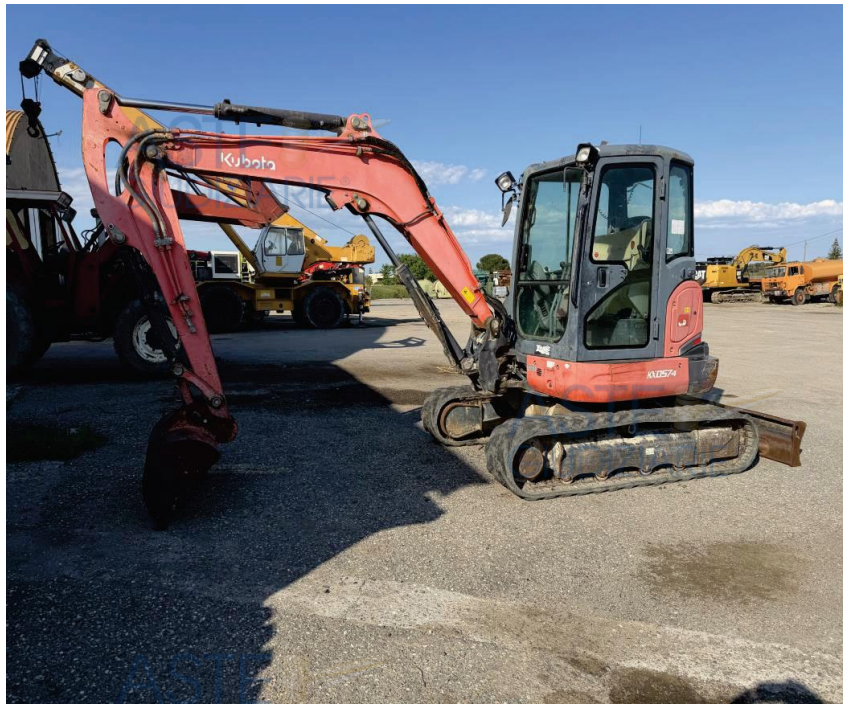

ASTE  
GIUDIZIARIE®

ASTE  
GIUDIZIARIE®

GIUDIZIARIE®

ASTE  
GIUDIZIARIE®

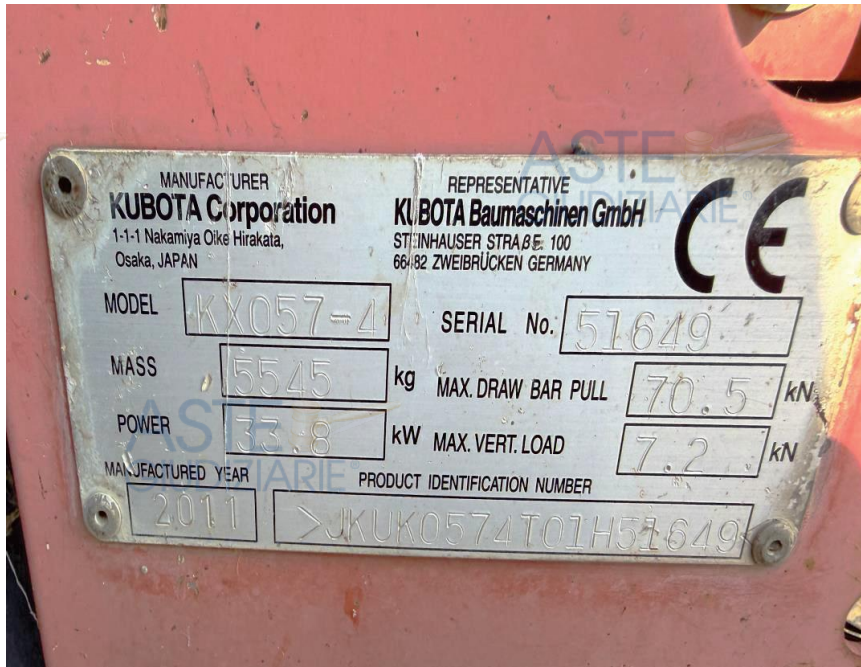

ASTE  
GIUDIZIARIE®

ASTE  
GIUDIZIARIE®

ASTE  
GIUDIZIARIE®

FOTO 18

ASTE  
GIUDIZIARIE®

Via Principessa Sichelgaita 26 84125 SALERNO  
C.F. MRRGTN60B24Z614W P.Iva 02413290657

Tel. /Fax. 089.221129- cell. 347/5848144

Pec : [agostino.marra@pec.it](mailto:agostino.marra@pec.it)

E- mail : [agostino.marra@gmail.com](mailto:agostino.marra@gmail.com)

ASTE  
GIUDIZIARIE®

ASTE  
GIUDIZIARIE®

Publicazione ufficiale ad uso esclusivo personale - è vietata ogni  
ripubblicazione o riproduzione a scopo commerciale - Aut. Min. Giustizia PDG 21/07/2009





ELENCO 8



Elenco 8: inventario e valutazione economica delle attrezzature rinvenute alla S.S.106 km 420 in Policoro ( allegato 8)



ASTE GIUDIZIARIE®					
ATTREZZATURE RINVENUTE ALLA S.S.106 AL KM 420 IN POLICORO - ALLEGATO 8					
N.Inv.	Q.tà	Descrizione	Foto	Valore Singolo	Valore Totale
19	1	cisterna spruzzatrice per l'emulsione bituminoso in pessime condizioni d'uso da rottamare	19	zero	zero
20	1	martellone per escavatore in pessime condizioni	20	€ 400,00	€ 400,00
21	1	benna per escavatore da cm 40	21	€ 400,00	€ 400,00
<b>TOTALE ATTREZZATURE RINVENUTE ALLA S.S.106 AL KM 420 IN POLICORO - ALLEGATO 8</b>					€ 800,00

ASTE GIUDIZIARIE®

ASTE GIUDIZIARIE®

ASTE GIUDIZIARIE®

ASTE GIUDIZIARIE®

ASTE GIUDIZIARIE®

ASTE GIUDIZIARIE®

ASTE GIUDIZIARIE®

ASTE GIUDIZIARIE®



FOTO 19



FOTO 20



FOTO 21





ELENCO 9



Elenco 9: inventario e valutazione economica degli automezzi ( furgoni) rinvenuti presso l'officina Falabella alla localita' San'antonio in Latronico ( Potenza) – allegato 9



<b>AUTOMEZZI ( FURGONI) RINVENUTI PRESSO L'OFFICINA FALABELLA ALLA LOCALITA' SAN'ANTONIO IN LATRONICO ( POTENZA)- ALLEGATO 9</b>					
N.Inv.	Q.tà	Descrizione	Foto	Valore Singolo	Valore Totale
22	1	furgone Fiat Iveco modello <b>35 C 12</b> , a sei posti e cassone con sponde targato <b>DP 791NV</b> , data di immatricolazione <b>02/09/2008</b> , telaio <b>ZCFC3584005760434</b> , alimentazione a gasolio, cilindrata 2287 cc, potenza Kw 85,00,Il suddetto furgone si presenta in pessime condizioni d'uso così come gli interni, privo di motore e di pneumatici posteriori, del libretto di circolazione e del certificato di proprietà e provvisto di chiavi	22	€ 100,00	€ 100,00
23		furgone Fiat Iveco modello <b>35 C 12</b> , a sei posti e cassone con sponde targato <b>DP 794NV</b> , data di immatricolazione <b>02/09/2008</b> , telaio <b>ZCFC3584005743060</b> , alimentazione a gasolio, cilindrata 2287 cc, potenza Kw 85,00,Il suddetto furgone si presenta in pessime condizioni d'uso così come gli interni, con motore fuso e inoltre risulta essere privo del libretto di circolazione e del certificato di proprietà e provvisto di chiavi	23	€ 100,00	€ 100,00
<b>TOTALE AUTOMEZZI ( FURGONI) RINVENUTI PRESSO L'OFFICINA FALABELLA ALLA LOCALITA' SAN'ANTONIO IN LATRONICO ( POTENZA) - ALLEGATO 9</b>					€ 200,00



FOTO 22



FOTO 23



<b>RIEPILOGO DEFINITIVO</b>		
	<b>Descrizione</b>	<b>Valore Totale</b>
	macchine movimento terra rinvenute alla Contrada San Nicola in Francavilla in Sinni ( dal n. 1 al n. 3 ) - allegato 1	€ <b>183.000,00</b>
	automezzi ( trattori stradali) rinvenuti alla Contrada San Nicola in Francavilla in Sinni ( dal n. 4 al n.8) - allegato 2	€ <b>25.500,00</b>
	semirimorchi rinvenuti alla Contrada San Nicola in Francavilla in Sinni ( dal n. 9 al n. 10 ) - allegato 3	€ <b>11.000,00</b>
	autoveicoli ( autovetture) rinvenuti alla Contrada San Nicola in Francavilla in Sinni ( dal n. 11 al n. 12) - allegato 4	€ <b>5.500,00</b>
	autocarri con allestimento betoniere rinvenuti alla S.S..106 km 420 in Policoro( dal n. 13 al n. 16) - allegato 5	€ <b>49.000,00</b>
	semirimorchio Zorzi rinvenuto alla S.S..106 km 420 in Policoro ( n. 17) - allegato 6	€ <b>5.000,00</b>
	macchina movimento terra rinvenuta alla S.S..106 km 420 in Policoro ( n. 18) - allegato 7	€ <b>10.000,00</b>
	attrezzature rinvenute alla S.S..106 km 420 in Policoro ( dal n. 19 al n. 21) - allegato 8	€ <b>800,00</b>
	automezzi ( furgoni) rinvenuti alla in Francavilla In Sinni ( dal n. 22 al n. 23) - allegato 9	€ <b>200,00</b>
	<b>TOTALE RIEPILOGO DEFINITIVO</b>	€ <b>290.000,00</b>