



M. 22 / aut. ED. 3-3-1976

M. 215 Reg

ILL/MO SIG. SINDACO del comune di

FRANCAVILLA SUL SINNI (PZ)

Il sottoscritto [redacted]

M. 215 Reg

[redacted], ivi residente in contrada Carratelli, n. 26

ASTE GIUDIZIARIE.IT

C H I E D E

alla S.V. Ill/ma, ai sensi di legge e del vigente Programma di fabbricazione, il rilascio della licenza edilizia per la costruzione di un fabbricato per civile abitazione a due piani più il piano terra, da realizzare in Francavilla sul Sinni sulla Strada Provinciale n. 63 del Rubbio lato Francavilla alla progressiva Km. 0,800, come da unito progetto e stralcio planimetrico a firma del [redacted]

La esecuzione delle opere a progetto, sarà fatta in conformità del progetto stesso ed alle condizioni tutte previste dal regolamento di edilizia vigente ed ogni altra disposizione di legge vigente in materia.

La Direzione dei Lavori sarà affidata al [redacted]

Non sarà fatto uso di cemento armato senza i dovuti calcoli statici.-

In attesa ringrazia e saluta.-

Francavilla sul Sinni, li 24.2.1976 -

[redacted]

Comune, via ...

[redacted]

le ad uso esclusivo personale e vietata ogni altro scopo commerciale - Aut. Min. Giustizia PDG 21/07/2009

COMUNE DI FRANCOVILLA SUL SINNI
Provincia di Potenza
PER COPIA CONFORME ALL'ORIGINALE
DEPOSITATO ALL'ATEL

22/02/2016

IL FUNZIONARIO

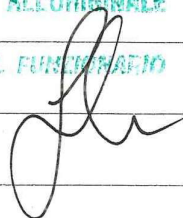

PROGETTO

SCALA 1:100

ASTE
GIUDIZIARIE.IT



ASTE
GIUDIZIARIE.IT

COMUNE: FRANCAVILLA SUL SINNI

Comune di Francavilla sul Sinni
(PROV. POTENZA)

Vi allegato al 4 bozzetti
n. 179 del 21-8-1976



PLANIMETRIA

SCALA 1:2000

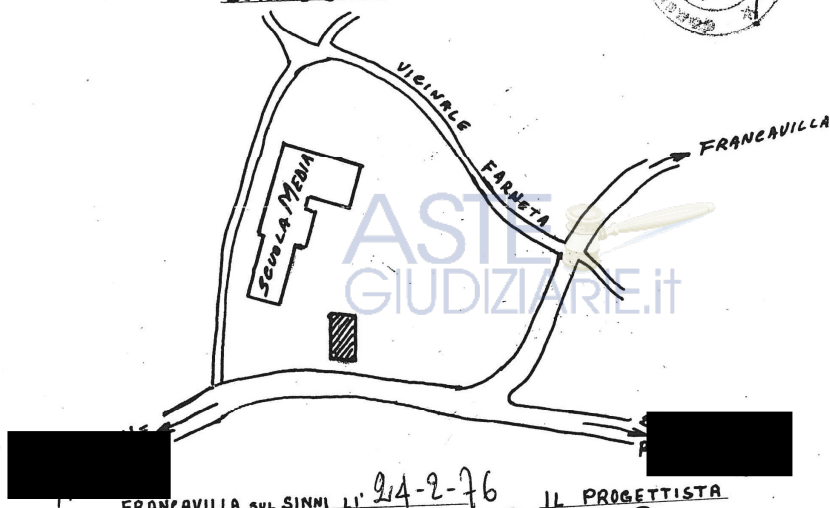

ASTE
GIUDIZIARIE.IT

FRANCAVILLA SUL SINNI, LI' 24-2-76

IL PROGETTISTA



ASTE
GIUDIZIARIE.IT



CHIEDI IN SIMB. PZ x CD/10

1000 x 22-11115 U ET/10

ASTE
GIUDIZIARIE.it

ASTE
GIUDIZIARIE.it

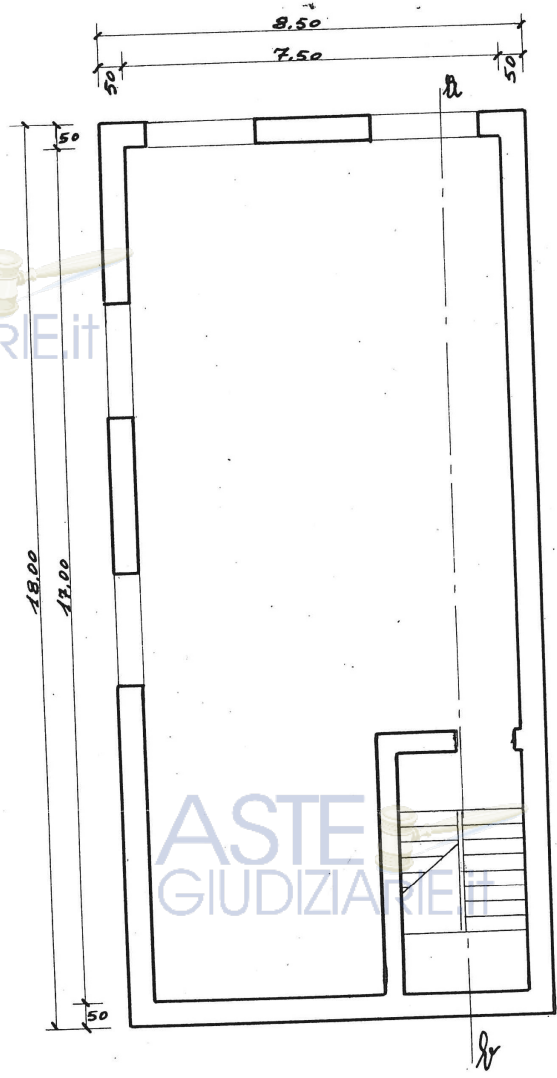

ASTE
GIUDIZIARIE.it

primo terra

ASTE
GIUDIZIARIE.it

ASTE
GIUDIZIARIE.it

Publicazione ufficiale ad uso esclusivo personale - è vietata ogni
ripubblicazione o riproduzione a scopo commerciale - Aut. Min. Giustizia PDG 21/07/2009

Firmato Da: BLASI NICOLA Emesso Da: ARUBAPEC S.P.A. NG CA 3 Serial#: ac33be49a9f6aab6354dd23c3e7863



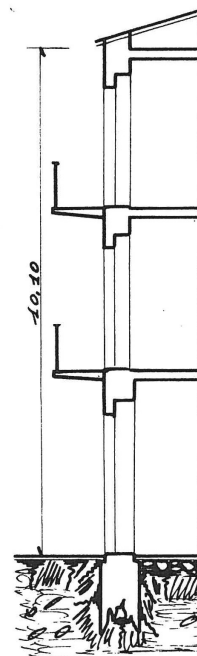
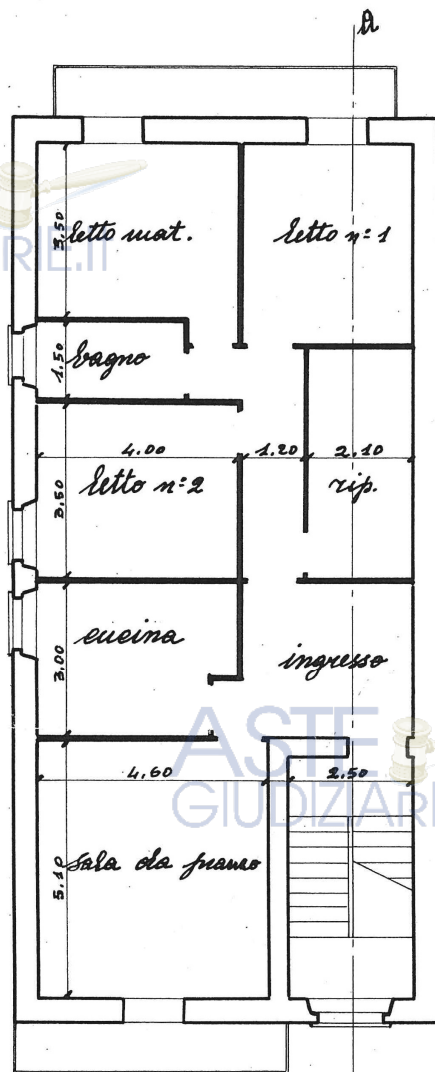

pianta tipo



ASTE GIUDIZIARIE.it

ASTE GIUDIZIARIE.it

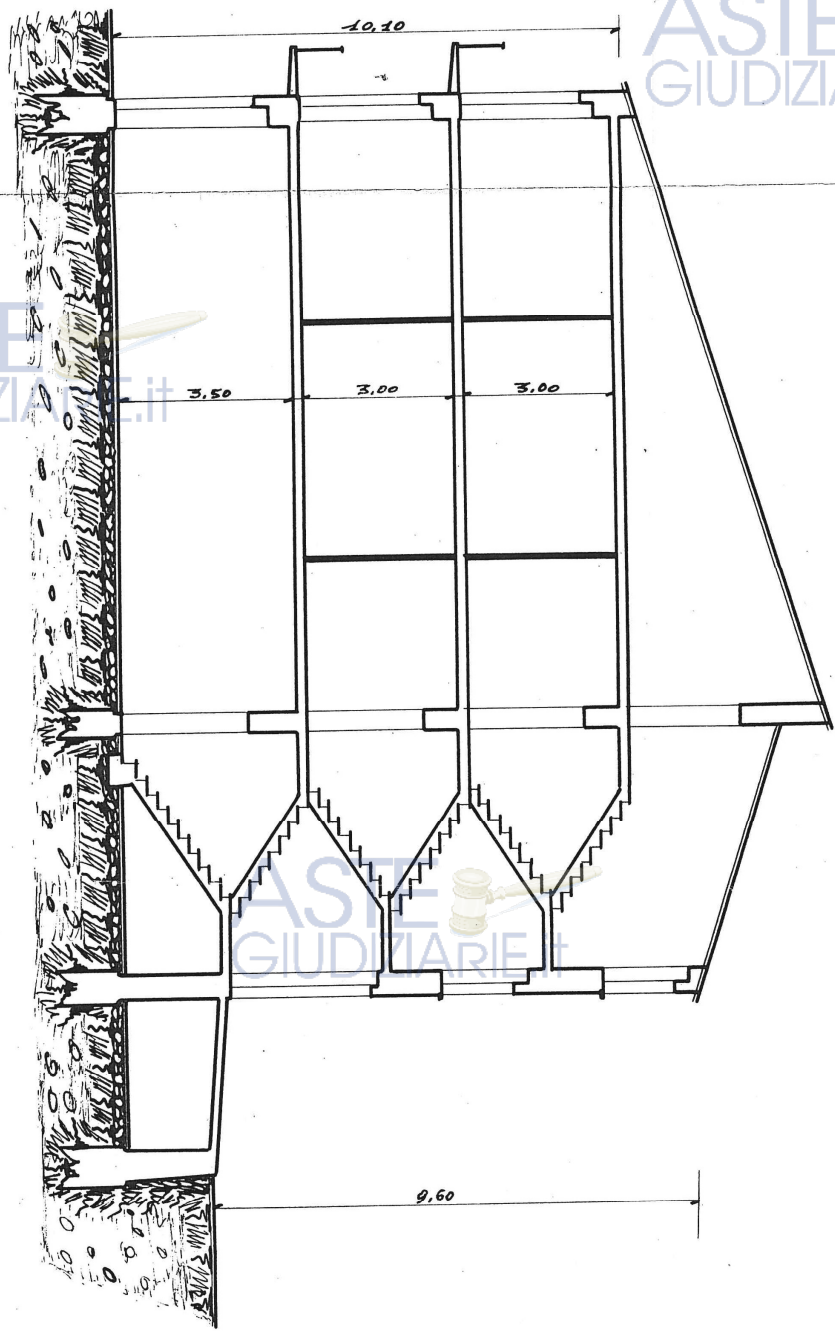

q r m n p

ASTE GIUDIZIARIE.it

ASTE GIUDIZIARIE.it

ASTE GIUDIZIARIE.it

Publicazione ufficiale ad uso esclusivo personale - è vietata ogni
ripubblicazione o riproduzione a scopo commerciale - Aut. Min. Giustizia PDG 21/07/2009

Firmato Da: BLASI NICOLA Emesso Da: ARUBAPEC S.P.A. NG CA 3 Serial#: ac33be49a9f6aab6354dd23c3e7863





ASTE
GIUDIZIARIE.it

ASTE
GIUDIZIARIE.it

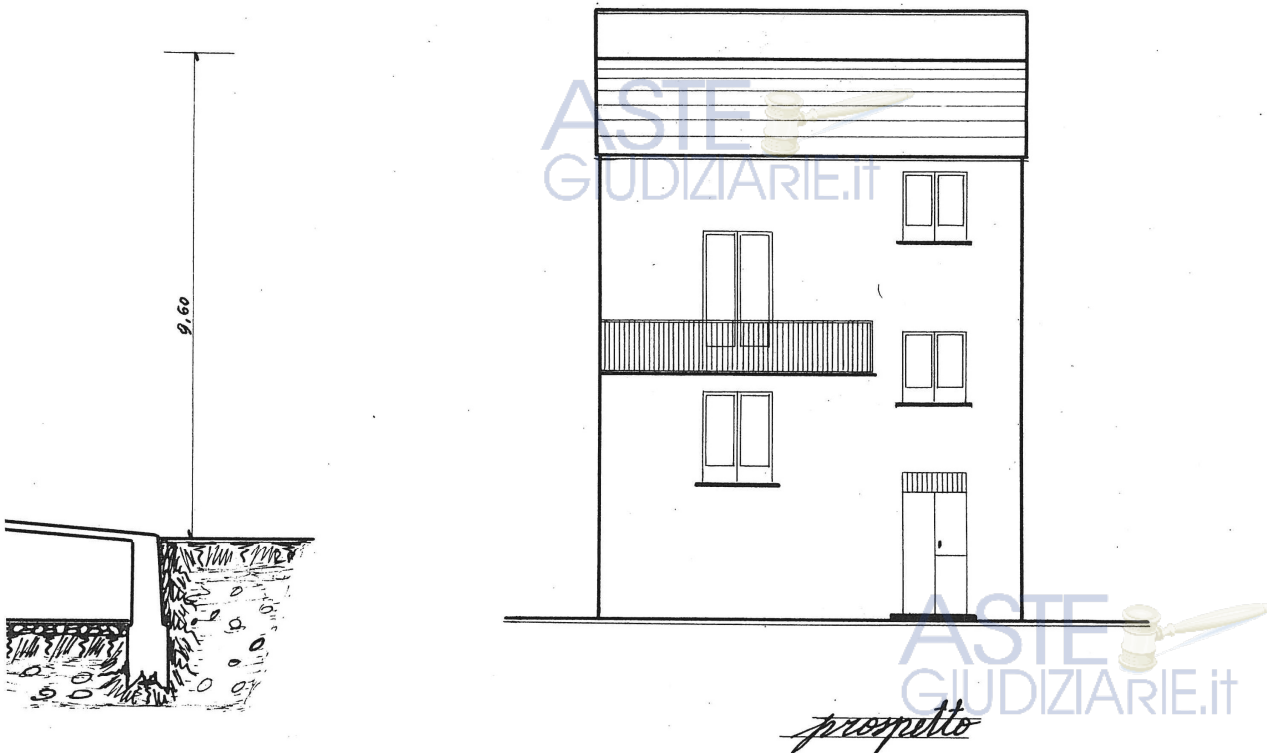

ASTE
GIUDIZIARIE.it





ASTE GIUDIZIARIE.it

24/07/2009
[Signature]
CO. GIUDIZIARIA DI FANO (MC) - MARCHE
PUBBLICAZIONE UFFICIALE DEL TRIBUNALE
DI FANO (MC) - MARCHE
PUBBLICAZIONE UFFICIALE DEL TRIBUNALE
DI FANO (MC) - MARCHE
PUBBLICAZIONE UFFICIALE DEL TRIBUNALE
DI FANO (MC) - MARCHE



COMUNE DI

COMUNE DI FRANCAVILLA SUL SINNI

(Prov. di POTENZA)

Prot.n.22 -

PROVINCIA DI

licenza n.179 del Reg.

ASTE
GIUDIZIARIE.IT

AUTORIZZAZIONE PER COSTRUZIONI EDILI

IL SINDACO

Vista la domanda de 1 Sig. [REDACTED]

per essere autorizzato a costruire un fabbricato per civile abitazione
a due piani più il piano terra, da realizzare su suolo proprio ubicato
sulla strada prov/le n.63 del Rubbio alla progressiva km.0,800-

Visti i disegni e il tipo allegati alla domanda stessa;

Sentito il parere della Commissione comunale consultiva per l'Edilizia in data 14/7/1976-verb.52

Visto il parere favorevole dell'Ufficiale Sanitario in data 14/7/1976 - ;

Visti i Regolamenti comunali d'Igiene, Edilizia e Polizia locale = ;

Vista la legge comunale e provinciale;

Congede il proprio

NULLA OSTA

a [REDACTED]

per l'esecuzione dei lavori di cui trattasi sotto l'osservanza delle vigenti disposizioni in materia, in conformità al progetto presentato che, munito del visto di questo ufficio, si restituisce in copia all'interessato, e sotto l'osservanza delle seguenti prescrizioni speciali: 1) Siano salvi e rispettati i diritti di terzi;

- 2) di non aprire finestre e porte verso la proprietà del Comune, verso la Scuola Media, in quanto la costruzione avviene sul limite di detta proprietà comunale-
- 3) Siano rispettate tutte le norme di legge vigenti in materia, il vigente piano di fabbricazione e regolamento locale di edilizia-
- 4) Non siano apportate modifiche al progetto senza preventiva autorizzazione
- 5) La coloritura esterna deve essere concordata con la Commissione Edilizia

La presente licenza è valida per l'inizio dei lavori entro mesi 12 e l'ultimazione entro mesi 36-

Francavilla sul Sinni, 21/8/1976 -



IL SINDACO

[Handwritten signature]

Publicazione ufficiale ad uso esclusivo personale - è vietata ogni

ripubblicazione o riproduzione a scopo commerciale - Art. Min. Giustizia PDG 21/07/2009

COMUNE DI FRANCAVILLA SUL SINNI
Provincia di POTENZA

Io sottoscritto Messo Comunale dichiaro di aver
notificato il giorno 5 del mese di ottobre
dell'anno millenovecento 76 copia del
presente al Sig. [REDACTED]
consegnandol a a mani di proprio
nella sua qualità di [REDACTED]

ASTE
GIUDIZIARIE.IT

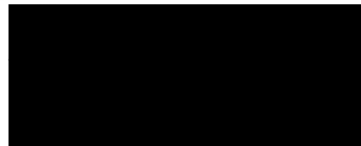

COMUNE DI FRANCAVILLA SUL SINNI
Provincia di Potenza
PER COPIA CONFERME ALL'ORIGINALE
DEPOSITATO NEI ATTI.

27/12/2015

IL PUNTO



[Handwritten signature]

ASTE
GIUDIZIARIE.IT

ASTE
GIUDIZIARIE.IT



REGIONE BASILICATA
PROVINCIA DI POTENZA

Comune di

FRANCAVILLA IN SINNI

ASTE
GIUDIZIARIE.it



PIANO REGOLATORE GENERALE

(Approvato con D.P.G.R. n. 1543 del 20/12/1985)

SU NUOVA BASE FOTOGRAMMETRICA

ELABORATO

2

PIANO REGOLATORE GENERALE e SUCCESSIVE VARIANTI
ZONE TERRITORIALI OMOGENEE – CENTRO URBANO
(Ex Elaborato n. 11)

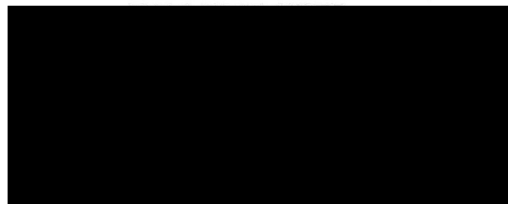

Data:

Aggiornamenti:

Rapporto:

1 : 2.000

Totale Elaborati

Publicazione ufficiale ad uso esclusivo personale - è vietata ogni
ripubblicazione o riproduzione a scopo commerciale - Aut. Min. Giustizia PDG 21/07/2009



COMUNE DI FRANCAVILLA IN SINNI
(PROVINCIA DI POTENZA)

COMUNE FRANCAVILLA IN SINNI
(Prov. Potenza)
Prot. N° 0009007
Uscita
del 27/12/2016



ASTE
GIUDIZIARIE.it

SETTORE TECNICO

P.IVA: 00242110765

IL RESPONSABILE DEL SETTORE TECNICO

Vista la richiesta in atti del 12/12/2016 prot. n° 8520 a firma dell'arch. Nicola Blasi tesa alla presa visione ed estrazione di eventuali copie delle documentazione allegata alla pratica edilizia relativa all'unità immobiliare individuata nel catasto fabbricati del Comune di Francavilla in Sinni al foglio n° 10 part. n° 1782 sub. 3 in via Matteo Cosentino, di proprietà [REDACTED]

Visti gli atti d'ufficio ed esperite le ricerche presso l'archivio di questo Comune;

CONSEGNA

al C.T.U. Arch. Nicola Blasi la seguente documentazione:

1. Copia conforme della richiesta di licenza edilizia prot. n° 22 del 03/03/1976 a nome di [REDACTED]
2. Copia conforme della licenza n° 22 – licenza n° 179 del reg. del 21/08/1976 rilasciata al sig. [REDACTED] per la costruzione di una civile abitazione a due piani più il piano terra ubicata lungo la s.p. n° 63 “del Rubbio” (via Matteo Cosentino);
3. Copia conforme elaborati grafici allegati alla licenza edilizia n° 179/1976;
4. Certificato di destinazione urbanistica prot. n° 9001 del 27/12/2016 relativa alla particella n° 1782 sub 3 del foglio n° 10 del N.C.E.U.

Si precisa che in atti non è stato reperito alcun certificato di agibilità rilasciato per l'immobile in oggetto.

Francavilla in Sinni, 27/12/2016



[Handwritten signature]

ASTE
GIUDIZIARIE.it

