



# **Tribunale di Alessandria**



## **PROCEDURA DI ESECUZIONE IMMOBILIARE**

promossa da:

**BCC NPLS 2021 s.r.l.**



contro:

**Immobiliare Roma s.r.l.**



N° Gen. Rep. **72/2024**

data udienza ex art. 569 c.p.c.:

**Martedì 11 Febbraio 2025 – ore 11:00**



Giudice Delle Esecuzioni: **Dott. DELLI PAOLI Michele**



## **FOTOGRAMMI SITUAZIONE ATTUALE DEI LUOGHI**



## **COMUNE DI NIZZA MONFERRATO**



**LOTTO 51**



**U.I.U. Fg. 17 mappale 354 sub. 168**





Vista delle vetrine prospettanti sulla sede stradale pubblica – Via San Carlo





ASTE  
GIUDIZIARIE®



Vista strada comunale – Via San Carlo - di accesso al compendio immobiliare

ASTE  
GIUDIZIARIE®



Vista dalla sede stradale di Via San Carlo dell'androne carraio di accesso al compendio immobiliare



Vista del cortile interno comune alle U.I.U.



Vista dal cortile interno comune del portone di accesso alla scala condominiale "A"



Vista interna dell'androne in piano terra di accesso alla scala condominiale "A"



Vista interna del vano scala comune di accesso ai piani della scala condominiale "A"





Tipologia portoncino caposcala di accesso alla I.U.I.U.





Vista interna suddivisione ambienti e grado di rifinitura







Vista interna suddivisione ambienti e grado di rifinitura





Vista interna suddivisione ambienti e grado di rifinitura





Vista interna locali bagno e dotazioni







Dotazioni impiantistiche interne – quadri elettrici – linee dati – termostato ambiente





Dotazioni impiantistiche interne – quadri elettrici –saracinesca impianto idrico





Dotazioni impiantistiche interne – raffrescamento / riscaldamento





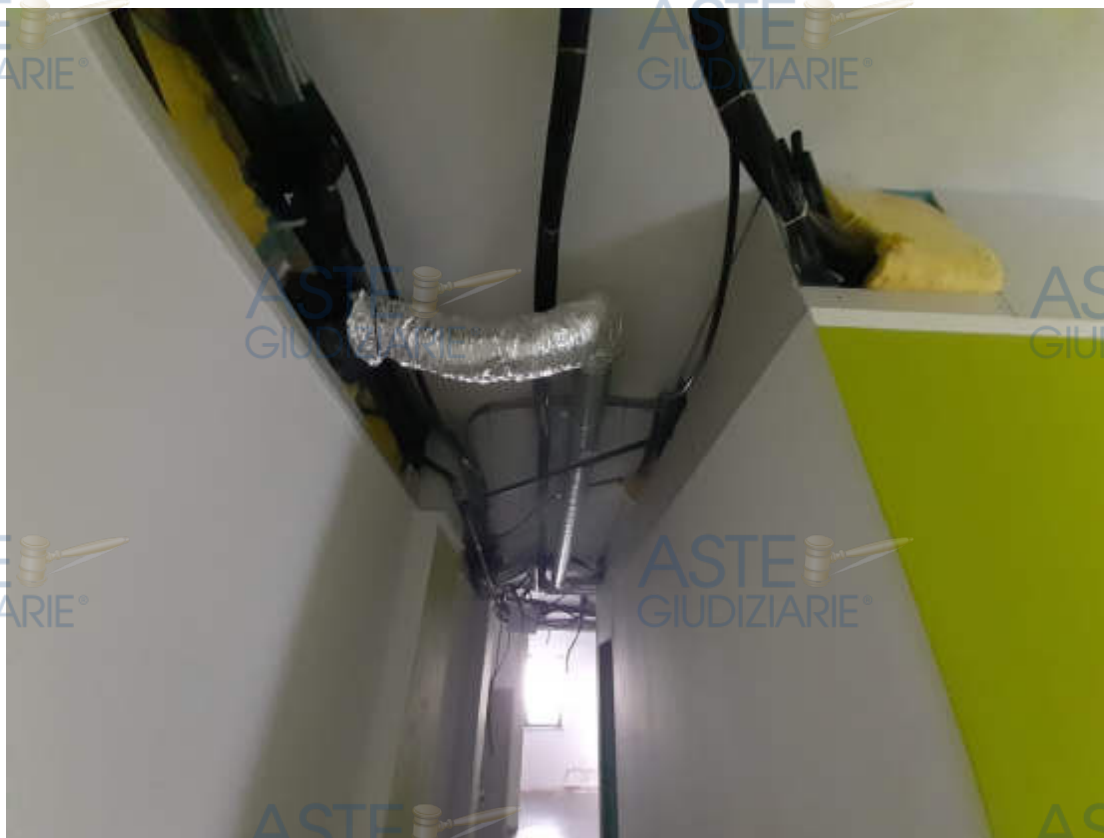

Dotazioni impiantistiche interne – quadri elettrici – trattamento aria





Dotazioni impiantistiche interne – gaudri elettrici – trattamento aria





Vista da interno cortile della porzione di immobile ivi prospettante

