

ASTE GIUDIZIARIE

PIANO TERRA

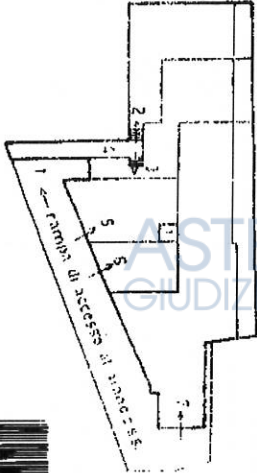

PIANO PRIMO SOTTOSTIPADA

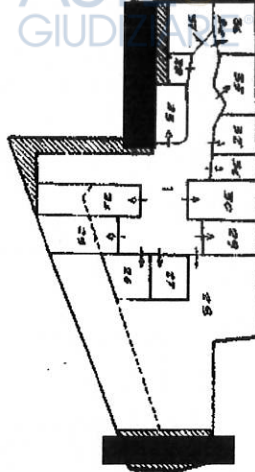

SCALA 1:2000

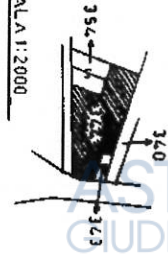

COMUNE DI RIONERO IN VULturne  
FOGLIO 18 PARTICELLA 344

ASTE GIUDIZIARIE  
00133961

PIANO TERZO

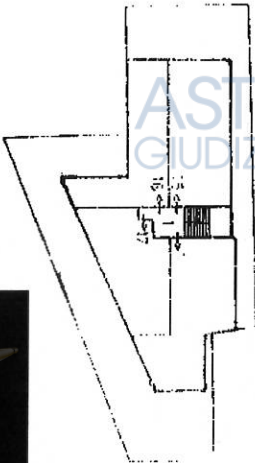

PIANO SECONDO

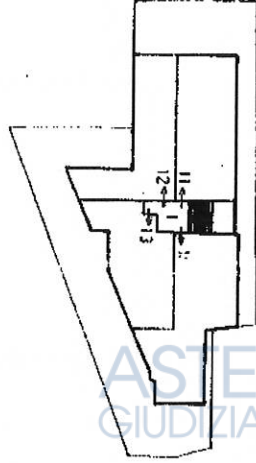

PIANO PRIMO

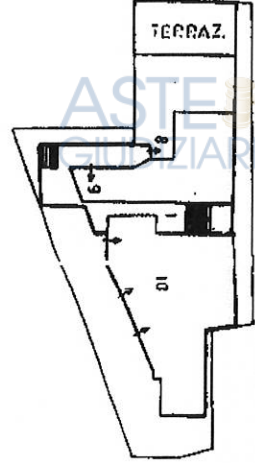

PIANO QUARTO

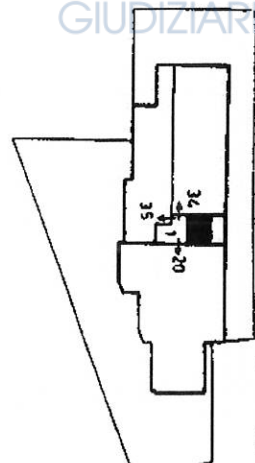

- Sub. 1: Beni comuni non censibili ai piani S1, F, 1, 2, 3, 4 IN CORSO DI COSTRUZIONE (rampa, scale, ascensore, pertinenze)
- Sub. 2: Ufficio al piano T IN CORSO DI COSTRUZIONE
- Sub. 3: Ufficio al piano T IN CORSO DI COSTRUZIONE
- Sub. 4: Bane comune non censibile ai sub. 3-1 IN CORSO DI COSTRUZIONE
- Sub. 5: Ufficio al piano T IN CORSO DI COSTRUZIONE
- Sub. 6: Ufficio al piano T IN CORSO DI COSTRUZIONE
- Sub. 7: Regozio al piano T IN CORSO DI COSTRUZIONE
- Sub. 8: Abitazione al piano 1 IN CORSO DI COSTRUZIONE
- Sub. 9: Abitazione al piano 1 IN CORSO DI COSTRUZIONE
- Sub. 10: Megozio al piano 1 IN CORSO DI COSTRUZIONE
- Sub. 11: Abitazione al piano 2 IN CORSO DI COSTRUZIONE
- Sub. 12: Abitazione al piano 2 IN CORSO DI COSTRUZIONE
- Sub. 13: Abitazione al piano 2 IN CORSO DI COSTRUZIONE
- Sub. 14: Abitazione al piano 2 IN CORSO DI COSTRUZIONE
- Sub. 15: Abitazione al piano 3 IN CORSO DI COSTRUZIONE
- Sub. 16: Abitazione al piano 3 IN CORSO DI COSTRUZIONE
- Sub. 17: Abitazione al piano 3 IN CORSO DI COSTRUZIONE
- Sub. 18: Abitazione al piano 4 IN CORSO DI COSTRUZIONE
- Sub. 20: Abitazione al piano 4 IN CORSO DI COSTRUZIONE
- Sub. 21: magazzino al piano S1 IN CORSO DI COSTRUZIONE
- Sub. 22: magazzino al piano S1 IN CORSO DI COSTRUZIONE
- Sub. 23: magazzino al piano S1 IN CORSO DI COSTRUZIONE
- Sub. 24: magazzino al piano S1 IN CORSO DI COSTRUZIONE
- Sub. 25: magazzino al piano S1 IN CORSO DI COSTRUZIONE
- Sub. 26: magazzino al piano S1 IN CORSO DI COSTRUZIONE
- Sub. 27: magazzino al piano S1 IN CORSO DI COSTRUZIONE
- Sub. 28: magazzino al piano S1 IN CORSO DI COSTRUZIONE
- Sub. 29: magazzino al piano S1 IN CORSO DI COSTRUZIONE
- Sub. 30: magazzino al piano S1 IN CORSO DI COSTRUZIONE
- Sub. 31: magazzino al piano S1 IN CORSO DI COSTRUZIONE
- Sub. 32: magazzino al piano S1 IN CORSO DI COSTRUZIONE
- Sub. 33: magazzino al piano S1 IN CORSO DI COSTRUZIONE
- Sub. 34: Abitazione al piano 4 IN CORSO DI COSTRUZIONE
- Sub. 35: Abitazione al piano 4 IN CORSO DI COSTRUZIONE
- Sub. 36: magazzino al piano S1 IN CORSO DI COSTRUZIONE

3  
 SOSTITUISCE ELABORATO PLANIMETRICO PRESENTATO IN DATA 02.05.94  
 ELABORATO PLANIMETRICO SCALA 1:500  
 FOGLIO 18 PARTICELLA 344  
 RIFERIMENTO ALLA VARIAZIONE N°1215/1994

Elaborato Planimetrico - Catasto dei Fabbricati - Situazione al 16/02/2026 - Comune di RIONERO IN VULturne (H307) - < Foglio 18 Particella 344 >  
 Firmato Da: CARMINE IACOVINO Emesso Da: ARUBAPEC EU QUALIFIED CERTIFICATES CA G1 Serial#: 4e476688f37ce32a30ad438faef41e4b

Planimetria non attuale



MODULARIO  
F. rig. rand. 487



MIMSTERO DELLE FINANZE  
DIPARTIMENTO DEL TERRITORIO  
**CATASTO EDILIZIO URBANO** (RDL 13-4-1939, n. 652)

LIRE  
200

Planimetria di u.i.u. in Comune di RIGNERO via BRINDISI civ. 5.2.5.

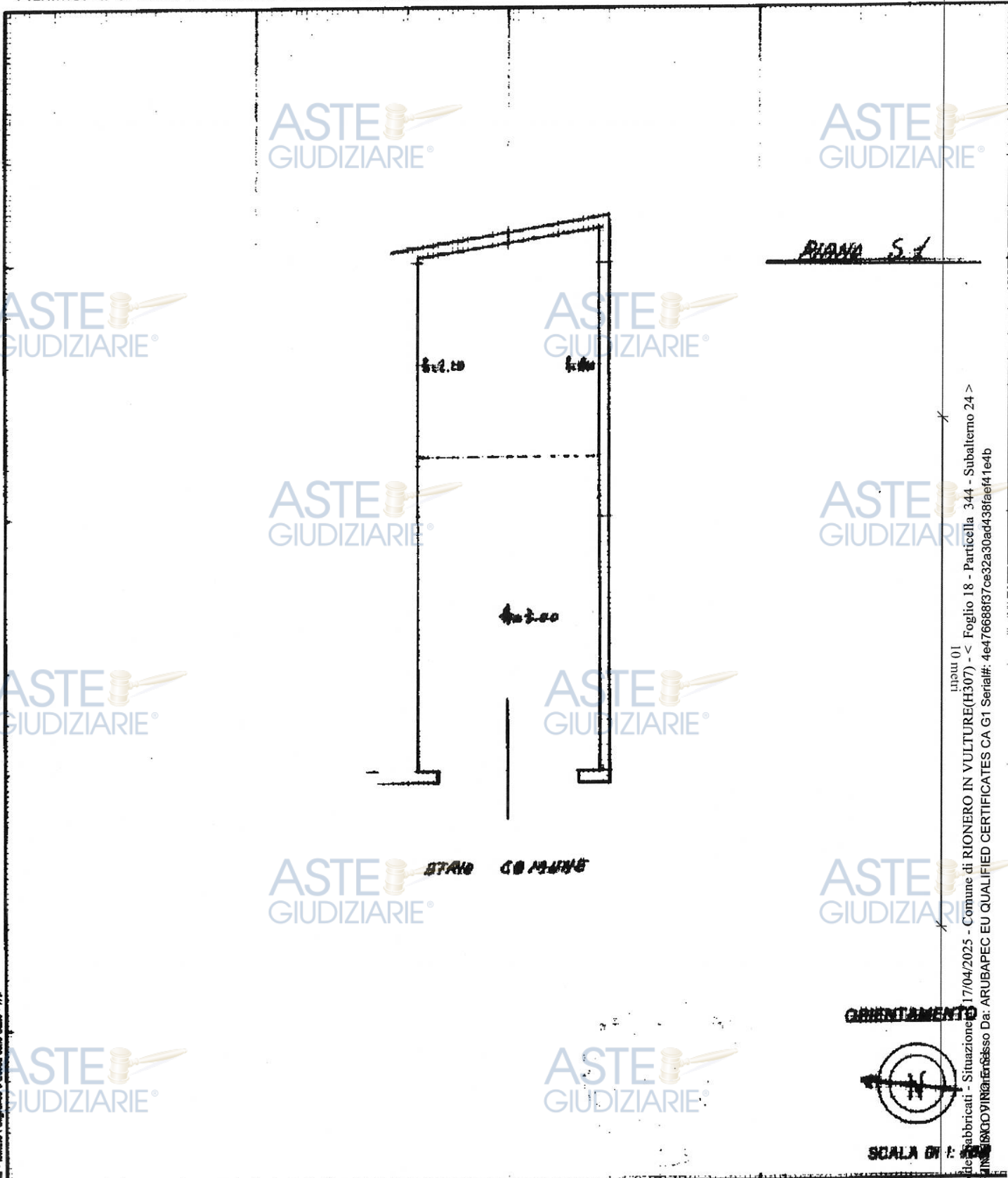

Catasto Edilizio Urbano - Situazione al 17/04/2025 - Comune di RIGNERO IN VULturne (H307) - < Foglio 18 - Particella 344 - Subalterno 24 >  
Firmato Dal [REDACTED] ARUBAPEC EU QUALIFIED CERTIFICATES CA G1 Serial#: 4e476688f37ce32a30ad438faef41e4b

Dichiarazione di N.C. <input checked="" type="checkbox"/> Denuncia di variazione <input type="checkbox"/> Ultima planimetria in atti	Compilata dal <u>GEOMETRA</u> [REDACTED]	RISERVATO ALL'UFFICIO
Data [REDACTED] Totale [REDACTED]	Firmato Dal [REDACTED]	Firmato Dal [REDACTED]