

BENI IMMOBILIARI

Tribunale di Pescara

Volontaria giurisdizione 1106/2025

astegiudiziarie.it | astetelematiche.it

Vendita gestita da Aste Giudiziarie Inlinea S.p.A. partecipabile online su www.astetelematiche.it

TRIBUNALE DI PESCARA | Volontaria giurisdizione 1106/2025

**COMUNE DI POPOLI (PE)
VIA CARLO ALBERTO DALLA CHIESA**

DATA UDIENZA: 06/10/2026 ore 10:00

PRESENTAZIONE OFFERTE: 05/10/2026 ore 12:00



LOTTO 1. Piena e perfetta proprietà del compendio immobiliare, composto di due appartamenti posti al piano terra e primo del maggior fabbricato con accesso dalla in via Carlo Alberto dalla Chiesa, ex via Tiburtina Valeria s.n.c., allo stato grezzo (mancano le finiture, le porte, le finestre e gli impianti), ed attualmente in stato di abbandono.

PREZZO BASE: € 61.800,00**RIALZO MINIMO: € 1.000,00****OFFERTA MINIMA: € 46.350,00**

TRIBUNALE DI PESCARA | Volontaria giurisdizione 1106/2025

COMUNE DI POPOLI (PE)
CORSO ANTONIO GRAMSCI, 39

DATA UDIENZA: 06/10/2026 ore 10:00

PRESENTAZIONE OFFERTE: 05/10/2026 ore 12:00



LOTTO2. Piena e perfetta proprietà del compendio immobiliare, composto di un appartamento ed un garage facenti parte di un maggior fabbricato, ubicati al Corso Antonio Gramsci n. 39.

PREZZO BASE: € 54.000,00

RIALZO MINIMO: € 1.000,00

OFFERTA MINIMA: € 40.500,00

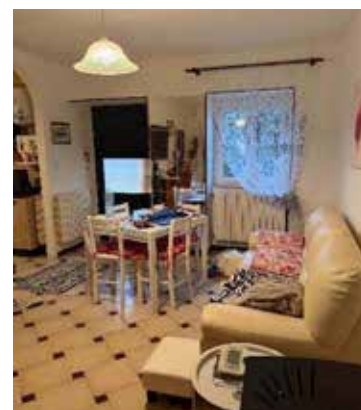
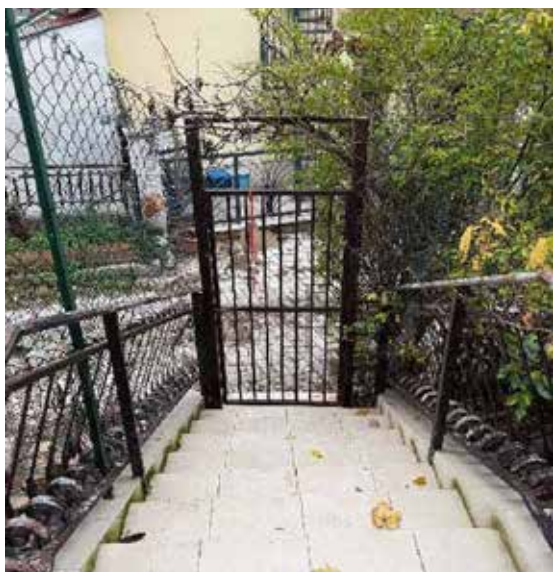

TRIBUNALE DI PESCARA | Volontaria giurisdizione 1106/2025

COMUNE DI POPOLI (PE)

DATA UDIENZA: 06/10/2026 ore 10:00

PRESENTAZIONE OFFERTE: 05/10/2026 ore 12:00



 **LOTTO 3.** Diritti su compendio immobiliare, composto di diversi terreni agricoli ed edificatori e più precisamente: A) piena e perfetta proprietà di appezzamenti di terreno di varie forme e dimensioni, alcuni destinati a pascolo, altri a seminativo ed altri ancora a mandorleto; B) diritto del livellario su terreni destinati a mandorleto..

PREZZO BASE: € 48.525,00

RIALZO MINIMO: € 500,00

OFFERTA MINIMA: € 36.394,00



**VENDITE
SENZA CONFINI**