

MINISTERO DELLE FINANZE
DIREZIONE GENERALE DEL CATASTO E DEI SERVIZI TECNICI ERARIALI
NUOVO CATASTO EDILIZIO URBANO
L. 25/07/1984 (L. 25/07/1984) art. 2, comma 1, lett. a)
L. 02/07/1984 (L. 02/07/1984) art. 1, comma 1, lett. a)
L. 02/07/1984 (L. 02/07/1984) art. 1, comma 2, lett. a)
L. 02/07/1984 (L. 02/07/1984) art. 1, comma 3, lett. a)
L. 02/07/1984 (L. 02/07/1984) art. 1, comma 4, lett. a)
L. 02/07/1984 (L. 02/07/1984) art. 1, comma 5, lett. a)
L. 02/07/1984 (L. 02/07/1984) art. 1, comma 6, lett. a)
L. 02/07/1984 (L. 02/07/1984) art. 1, comma 7, lett. a)
L. 02/07/1984 (L. 02/07/1984) art. 1, comma 8, lett. a)
L. 02/07/1984 (L. 02/07/1984) art. 1, comma 9, lett. a)
L. 02/07/1984 (L. 02/07/1984) art. 1, comma 10, lett. a)
L. 02/07/1984 (L. 02/07/1984) art. 1, comma 11, lett. a)
L. 02/07/1984 (L. 02/07/1984) art. 1, comma 12, lett. a)
L. 02/07/1984 (L. 02/07/1984) art. 1, comma 13, lett. a)
L. 02/07/1984 (L. 02/07/1984) art. 1, comma 14, lett. a)
L. 02/07/1984 (L. 02/07/1984) art. 1, comma 15, lett. a)
L. 02/07/1984 (L. 02/07/1984) art. 1, comma 16, lett. a)
L. 02/07/1984 (L. 02/07/1984) art. 1, comma 17, lett. a)
L. 02/07/1984 (L. 02/07/1984) art. 1, comma 18, lett. a)
L. 02/07/1984 (L. 02/07/1984) art. 1, comma 19, lett. a)
L. 02/07/1984 (L. 02/07/1984) art. 1, comma 20, lett. a)
L. 02/07/1984 (L. 02/07/1984) art. 1, comma 21, lett. a)
L. 02/07/1984 (L. 02/07/1984) art. 1, comma 22, lett. a)
L. 02/07/1984 (L. 02/07/1984) art. 1, comma 23, lett. a)
L. 02/07/1984 (L. 02/07/1984) art. 1, comma 24, lett. a)
L. 02/07/1984 (L. 02/07/1984) art. 1, comma 25, lett. a)
L. 02/07/1984 (L. 02/07/1984) art. 1, comma 26, lett. a)
L. 02/07/1984 (L. 02/07/1984) art. 1, comma 27, lett. a)
L. 02/07/1984 (L. 02/07/1984) art. 1, comma 28, lett. a)
L. 02/07/1984 (L. 02/07/1984) art. 1, comma 29, lett. a)
L. 02/07/1984 (L. 02/07/1984) art. 1, comma 30, lett. a)
L. 02/07/1984 (L. 02/07/1984) art. 1, comma 31, lett. a)
L. 02/07/1984 (L. 02/07/1984) art. 1, comma 32, lett. a)
L. 02/07/1984 (L. 02/07/1984) art. 1, comma 33, lett. a)
L. 02/07/1984 (L. 02/07/1984) art. 1, comma 34, lett. a)
L. 02/07/1984 (L. 02/07/1984) art. 1, comma 35, lett. a)
L. 02/07/1984 (L. 02/07/1984) art. 1, comma 36, lett. a)
L. 02/07/1984 (L. 02/07/1984) art. 1, comma 37, lett. a)
L. 02/07/1984 (L. 02/07/1984) art. 1, comma 38, lett. a)
L. 02/07/1984 (L. 02/07/1984) art. 1, comma 39, lett. a)
L. 02/07/1984 (L. 02/07/1984) art. 1, comma 40, lett. a)
L. 02/07/1984 (L. 02/07/1984) art. 1, comma 41, lett. a)
L. 02/07/1984 (L. 02/07/1984) art. 1, comma 42, lett. a)
L. 02/07/1984 (L. 02/07/1984) art. 1, comma 43, lett. a)
L. 02/07/1984 (L. 02/07/1984) art. 1, comma 44, lett. a)
L. 02/07/1984 (L. 02/07/1984) art. 1, comma 45, lett. a)
L. 02/07/1984 (L. 02/07/1984) art. 1, comma 46, lett. a)
L. 02/07/1984 (L. 02/07/1984) art. 1, comma 47, lett. a)
L. 02/07/1984 (L. 02/07/1984) art. 1, comma 48, lett. a)
L. 02/07/1984 (L. 02/07/1984) art. 1, comma 49, lett. a)
L. 02/07/1984 (L. 02/07/1984) art. 1, comma 50, lett. a)
L. 02/07/1984 (L. 02/07/1984) art. 1, comma 51, lett. a)
L. 02/07/1984 (L. 02/07/1984) art. 1, comma 52, lett. a)
L. 02/07/1984 (L. 02/07/1984) art. 1, comma 53, lett. a)
L. 02/07/1984 (L. 02/07/1984) art. 1, comma 54, lett. a)
L. 02/07/1984 (L. 02/07/1984) art. 1, comma 55, lett. a)
L. 02/07/1984 (L. 02/07/1984) art. 1, comma 56, lett. a)
L. 02/07/1984 (L. 02/07/1984) art. 1, comma 57, lett. a)
L. 02/07/1984 (L. 02/07/1984) art. 1, comma 58, lett. a)
L. 02/07/1984 (L. 02/07/1984) art. 1, comma 59, lett. a)
L. 02/07/1984 (L. 02/07/1984) art. 1, comma 60, lett. a)
L. 02/07/1984 (L. 02/07/1984) art. 1, comma 61, lett. a)
L. 02/07/1984 (L. 02/07/1984) art. 1, comma 62, lett. a)
L. 02/07/1984 (L. 02/07/1984) art. 1, comma 63, lett. a)
L. 02/07/1984 (L. 02/07/1984) art. 1, comma 64, lett. a)
L. 02/07/1984 (L. 02/07/1984) art. 1, comma 65, lett. a)
L. 02/07/1984 (L. 02/07/1984) art. 1, comma 66, lett. a)
L. 02/07/1984 (L. 02/07/1984) art. 1, comma 67, lett. a)
L. 02/07/1984 (L. 02/07/1984) art. 1, comma 68, lett. a)
L. 02/07/1984 (L. 02/07/1984) art. 1, comma 69, lett. a)
L. 02/07/1984 (L. 02/07/1984) art. 1, comma 70, lett. a)
L. 02/07/1984 (L. 02/07/1984) art. 1, comma 71, lett. a)
L. 02/07/1984 (L. 02/07/1984) art. 1, comma 72, lett. a)
L. 02/07/1984 (L. 02/07/1984) art. 1, comma 73, lett. a)
L. 02/07/1984 (L. 02/07/1984) art. 1, comma 74, lett. a)
L. 02/07/1984 (L. 02/07/1984) art. 1, comma 75, lett. a)
L. 02/07/1984 (L. 02/07/1984) art. 1, comma 76, lett. a)
L. 02/07/1984 (L. 02/07/1984) art. 1, comma 77, lett. a)
L. 02/07/1984 (L. 02/07/1984) art. 1, comma 78, lett. a)
L. 02/07/1984 (L. 02/07/1984) art. 1, comma 79, lett. a)
L. 02/07/1984 (L. 02/07/1984) art. 1, comma 80, lett. a)
L. 02/07/1984 (L. 02/07/1984) art. 1, comma 81, lett. a)
L. 02/07/1984 (L. 02/07/1984) art. 1, comma 82, lett. a)
L. 02/07/1984 (L. 02/07/1984) art. 1, comma 83, lett. a)
L. 02/07/1984 (L. 02/07/1984) art. 1, comma 84, lett. a)
L. 02/07/1984 (L. 02/07/1984) art. 1, comma 85, lett. a)
L. 02/07/1984 (L. 02/07/1984) art. 1, comma 86, lett. a)
L. 02/07/1984 (L. 02/07/1984) art. 1, comma 87, lett. a)
L. 02/07/1984 (L. 02/07/1984) art. 1, comma 88, lett. a)
L. 02/07/1984 (L. 02/07/1984) art. 1, comma 89, lett. a)
L. 02/07/1984 (L. 02/07/1984) art. 1, comma 90, lett. a)
L. 02/07/1984 (L. 02/07/1984) art. 1, comma 91, lett. a)
L. 02/07/1984 (L. 02/07/1984) art. 1, comma 92, lett. a)
L. 02/07/1984 (L. 02/07/1984) art. 1, comma 93, lett. a)
L. 02/07/1984 (L. 02/07/1984) art. 1, comma 94, lett. a)
L. 02/07/1984 (L. 02/07/1984) art. 1, comma 95, lett. a)
L. 02/07/1984 (L. 02/07/1984) art. 1, comma 96, lett. a)
L. 02/07/1984 (L. 02/07/1984) art. 1, comma 97, lett. a)
L. 02/07/1984 (L. 02/07/1984) art. 1, comma 98, lett. a)
L. 02/07/1984 (L. 02/07/1984) art. 1, comma 99, lett. a)
L. 02/07/1984 (L. 02/07/1984) art. 1, comma 100, lett. a)

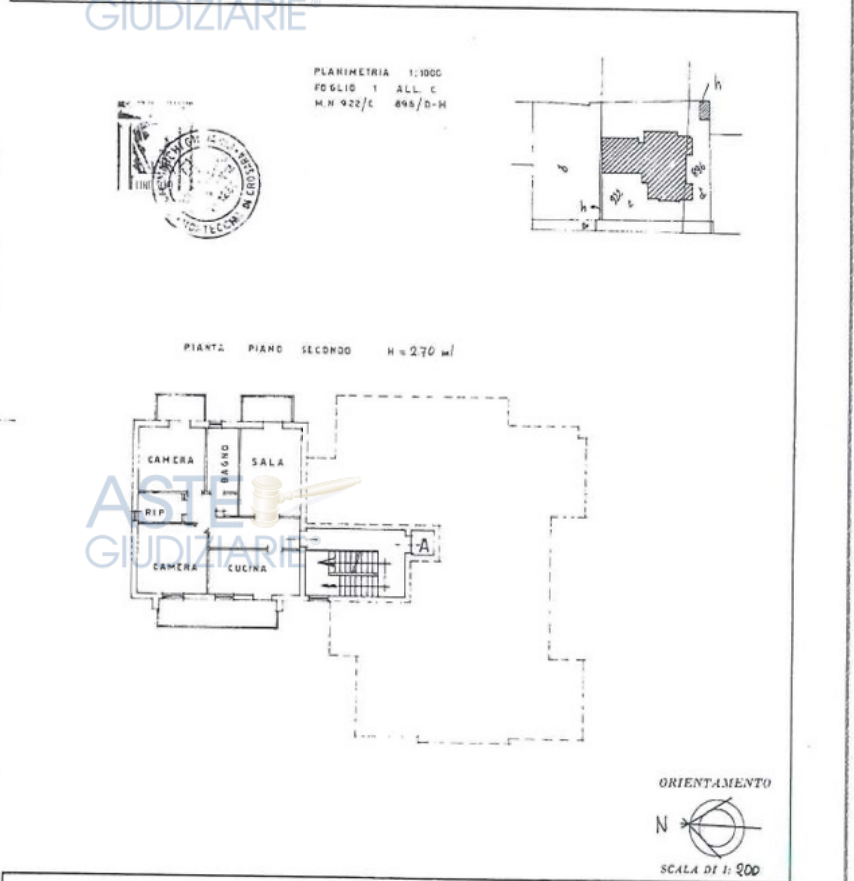

SPAZIO RISERVATO PER LE ANNOTAZIONI D'UFFICIO

| | | |
|----------|-------------|----------|
| DATA | 26 MAR 1981 | A. M. G. |
| PROT. N° | 344 | |

Compilata dal geom. **MARCI GIOVANNI**
(Tavola, nome e cognome del tecnico)

Iscritto all'Albo dei geometri della Provincia di **Verona**
n. 25/3/1981

Firma: *[Signature]*

Data presentazione: 26/03/1981 - Data: 25/11/2025 - n. T139408 - Richiedente: FNTRC80P42L781S

Ultima planimetria in atti
Data presentazione: 26/03/1981 - Data: 25/11/2025 - n. T139408 - Richiedente: FNTRC80P42L781S
Totale schede: 1 - Formato di acquisizione: fuori standard (376X500) - Formato stampa richiesto: A4(210x297)

ASTE GIUDIZIARIE®

ASTE GIUDIZIARIE®

MODULARIO
F. - Cat. S. T. - 311



MINISTERO DELLE FINANZE
DIREZIONE GENERALE DEL CATASTO E DEI SERVIZI TECNICI ERARIALI

Mod. B (Nuovo Catasto Edilizio Urbano)

Lire 50

17

NUOVO CATASTO EDILIZIO URBANO

(R. DECRETO-LEGGE 13 APRILE 1939, N. 632)

Planimetria dell'immobile situato nel Comune di San Giovanni Ilarione Via Torino

Ditta DAL CERD ENRICO n.2 San Giovanni Ilarione il 20/7/1932

Allegata alla dichiarazione presentata all'Ufficio Tecnico Erariale di VERONA

ASTE GIUDIZIARIE®

PLANIMETRIA 1:1000
FOGLIO 1 ALL. C
M.N. 922/C 896/D-H

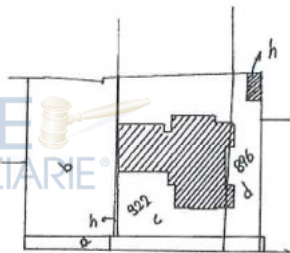

PIANTA INTERRATO H=2.20

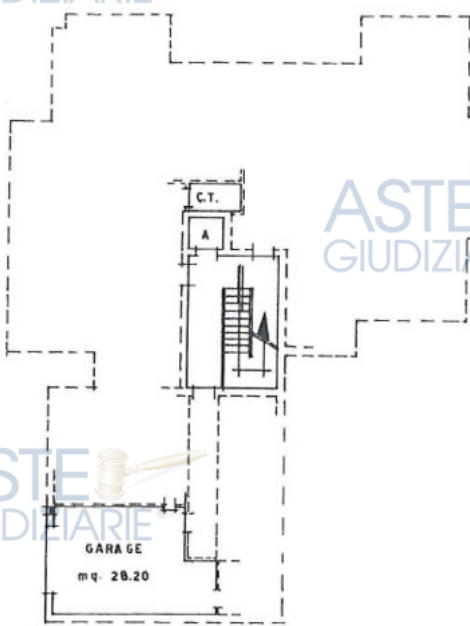

ORIENTAMENTO

SCALA DI 1:200

SPAZIO RISERVATO PER LE ANNOTAZIONI D'UFFICIO

DATA
PROT. N°

26 MAR. 1981

359

n. 1 - n. 2 / 13

Compilata dal geom. MARCHI GIOVANNI
(Titolo, nome e ragione del servizio)

Iscritto all'Albo dei geometri
della Provincia di Verona

DATA 25/2/1981

Firma: *[Signature]*



Catasto dei Fabbricati - Situazione al 25/11/2025 - Comune di SAN GIOVANNI ILARIONE(H916) - < Foglio 13 - Particella 1102 - Subalterno 13 >
Inqu. 01
VIA TORINO n. 33 Piano S1

Ultima planimetria in atti

ASTE GIUDIZIARIE®

ASTE GIUDIZIARIE®

ASTE GIUDIZIARIE®

ASTE GIUDIZIARIE®

ASTE
GIUDIZIARIE®

ASTE
GIUDIZIARIE®

ASTE
GIUDIZIARIE®

ASTE
GIUDIZIARIE®

ASTE
GIUDIZIARIE®

ASTE
GIUDIZIARIE®

ASTE
GIUDIZIARIE®

ASTE
GIUDIZIARIE®



ASTE
GIUDIZIARIE®

ASTE
GIUDIZIARIE®

ASTE
GIUDIZIARIE®

ASTE
GIUDIZIARIE®

ASTE
GIUDIZIARIE®

ASTE
GIUDIZIARIE®

ASTE
GIUDIZIARIE®

ASTE
GIUDIZIARIE®









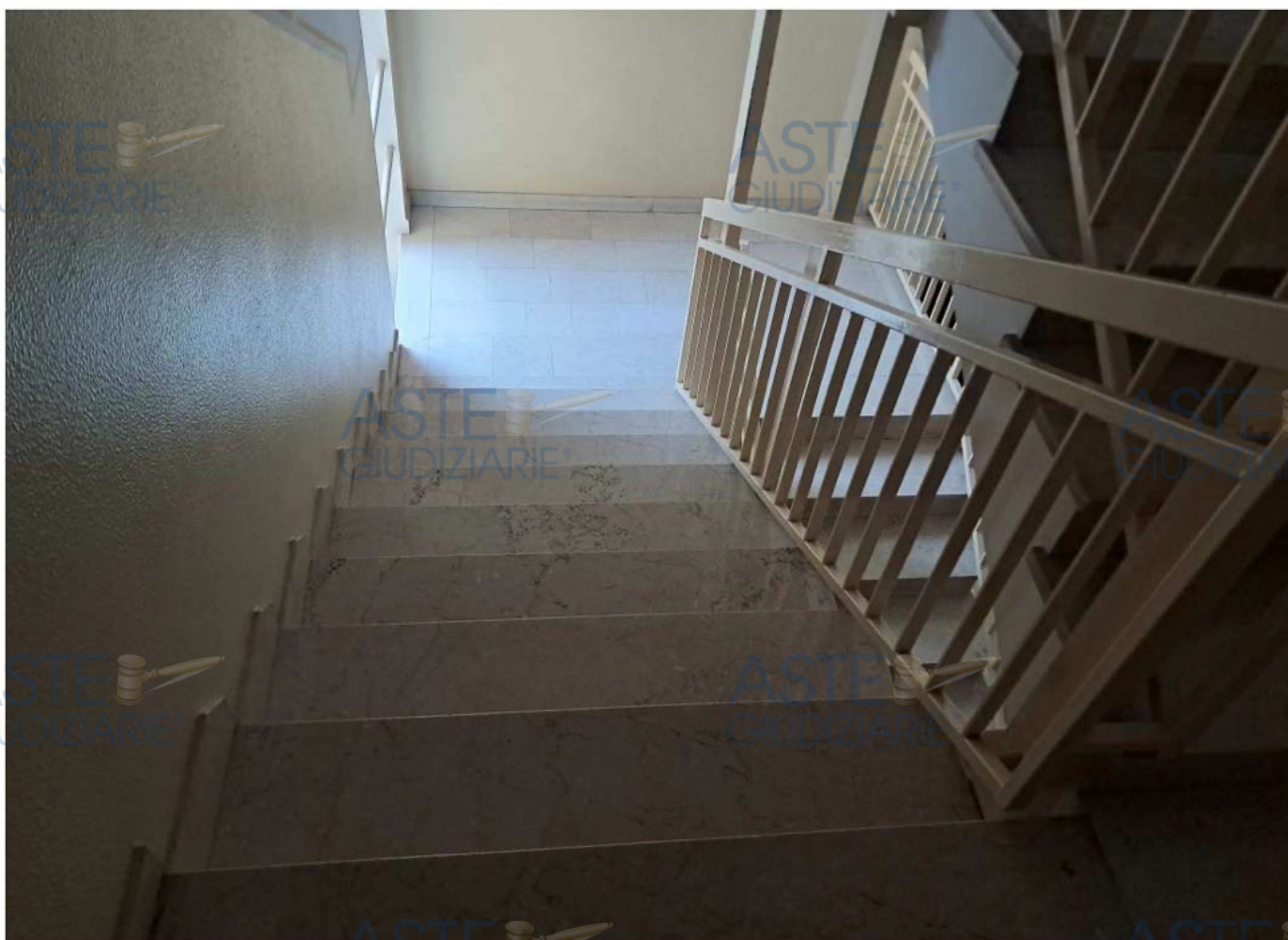





















ASTE
GIUDIZIARIE®

ASTE
GIUDIZIARIE®



ASTE
GIUDIZIARIE®

ASTE
GIUDIZIARIE®

ASTE
GIUDIZIARIE®

ASTE
GIUDIZIARIE®

ASTE
GIUDIZIARIE®

ASTE
GIUDIZIARIE®



ASTE
GIUDIZIARIE®

ASTE
GIUDIZIARIE®

ASTE
GIUDIZIARIE®

ASTE
GIUDIZIARIE®

ASTE
GIUDIZIARIE®

ASTE
GIUDIZIARIE®

































