

**RILIEVO**

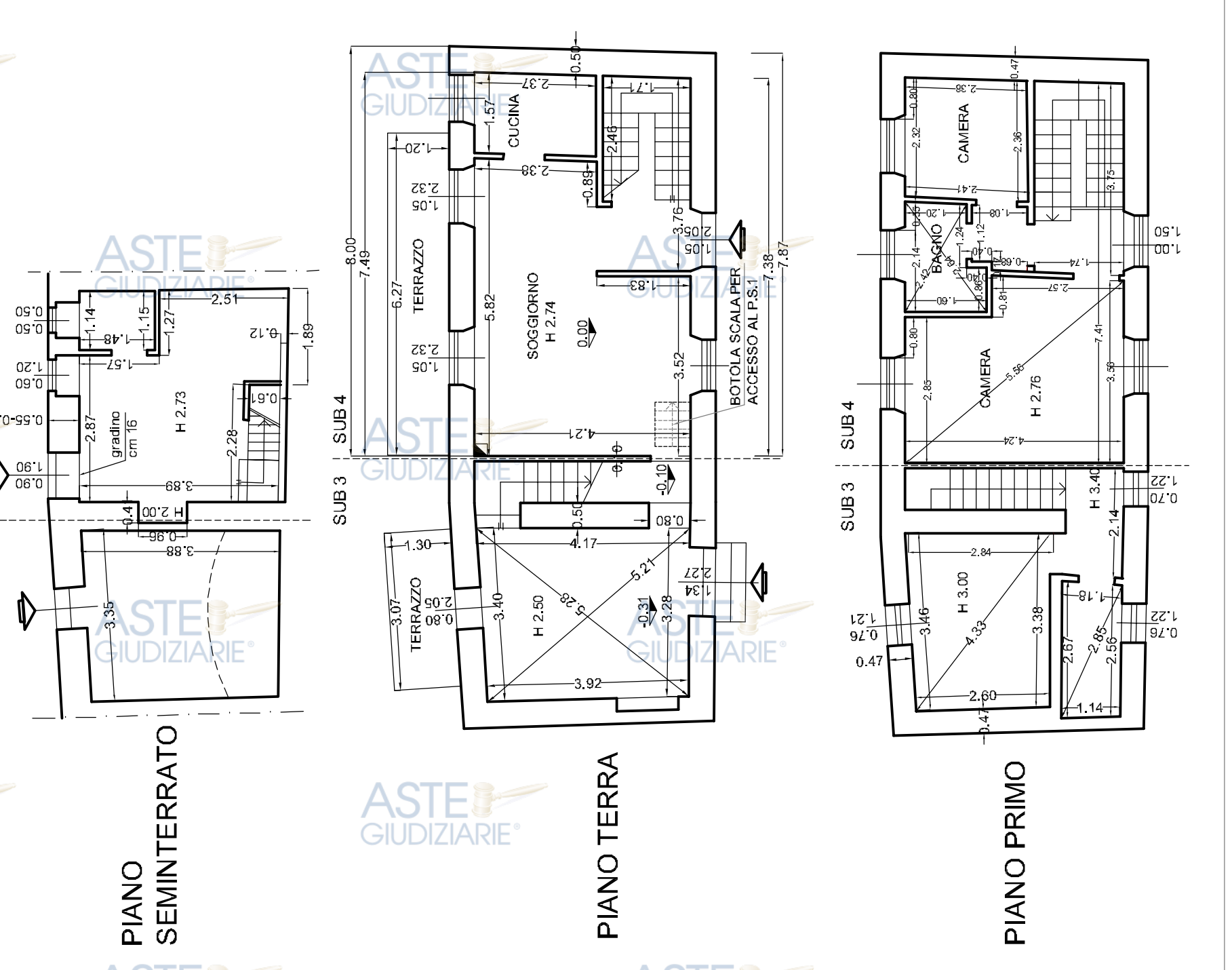

**Sovrapposizione Rilievo e Planimetrie Catastali con indicate le difformità: NON DIFFORME**



**Sovrapposizione Rilievo e P.C. n. 36/73 con indicate le difformità: DIFFORME**

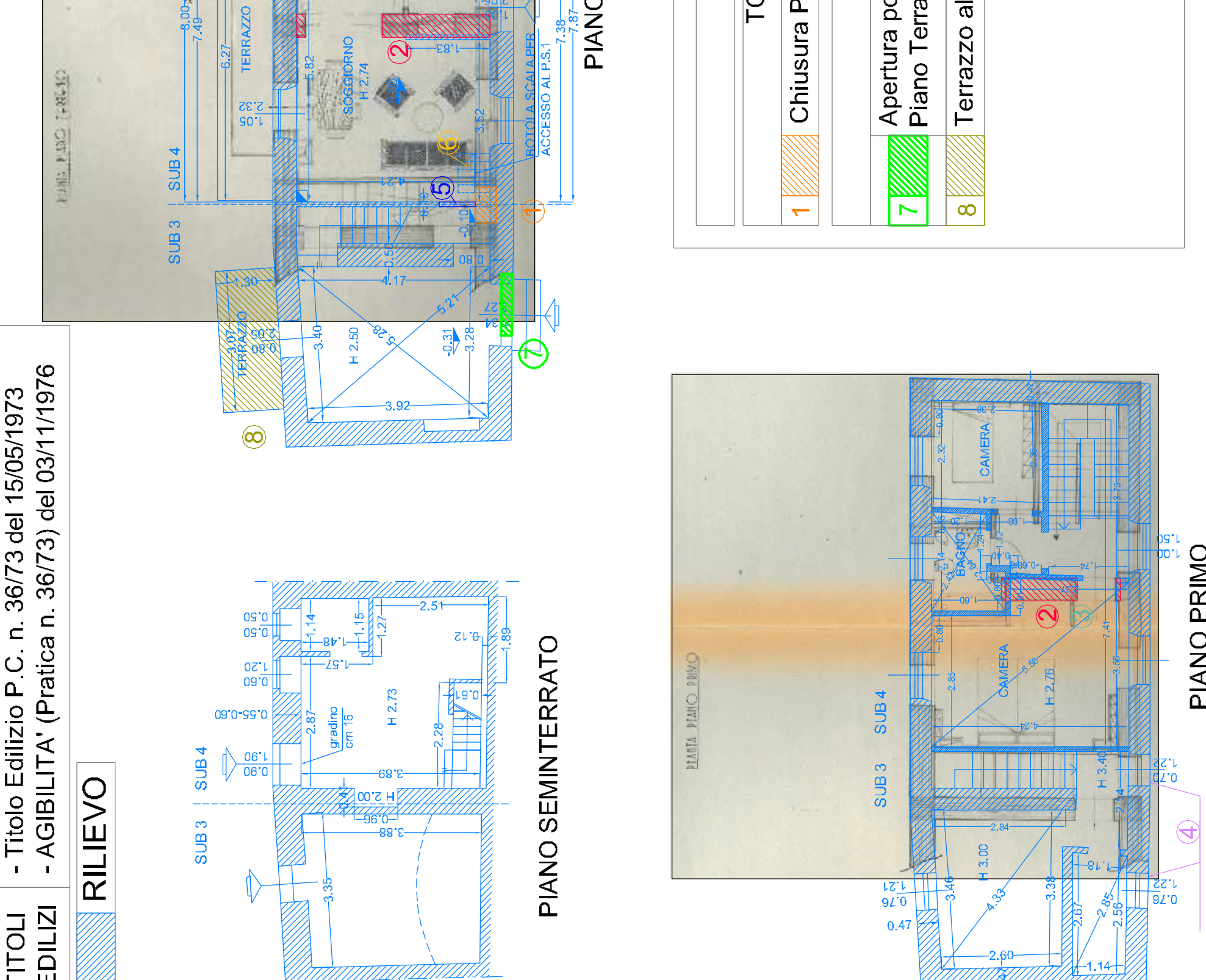

TITOLI EDILIZI - Titolo Edilizio P.C. n. 36/73 del 15/05/1973 - AGIBILITA' (Pratica n. 36/73) del 03/11/1976

**RILIEVO**

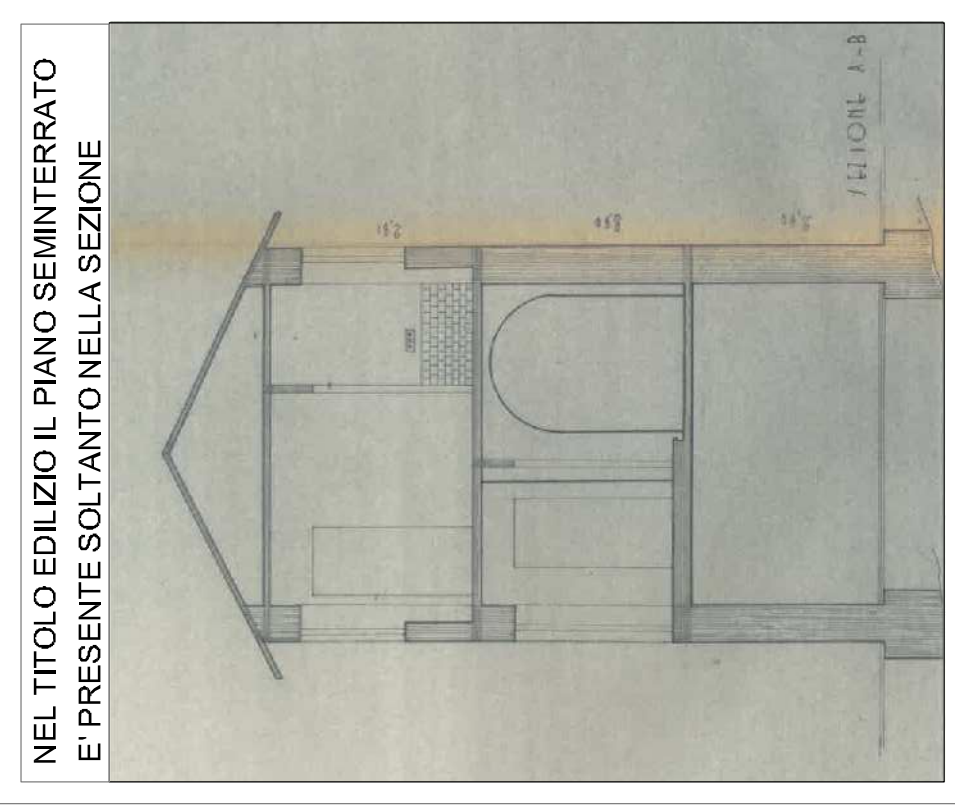
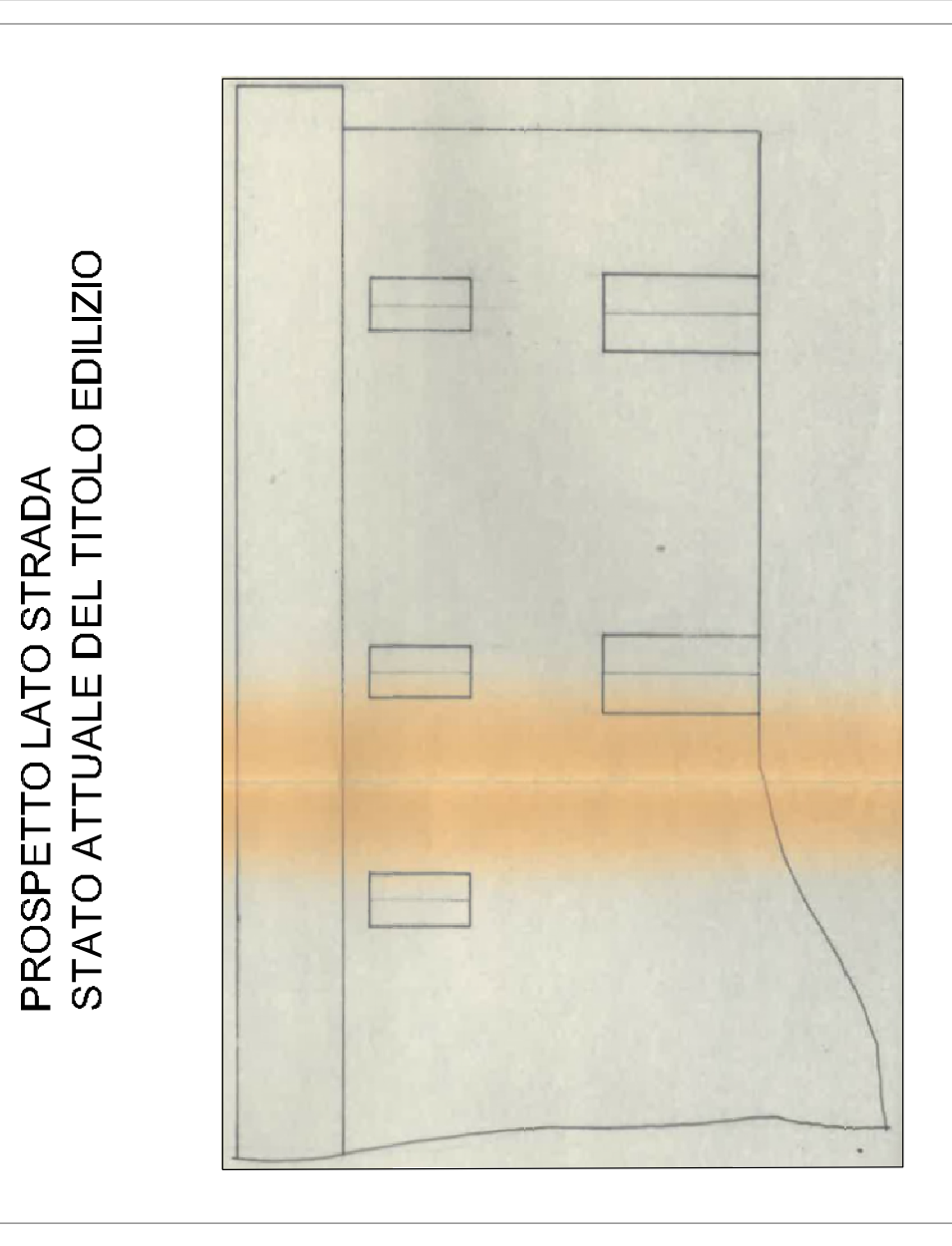
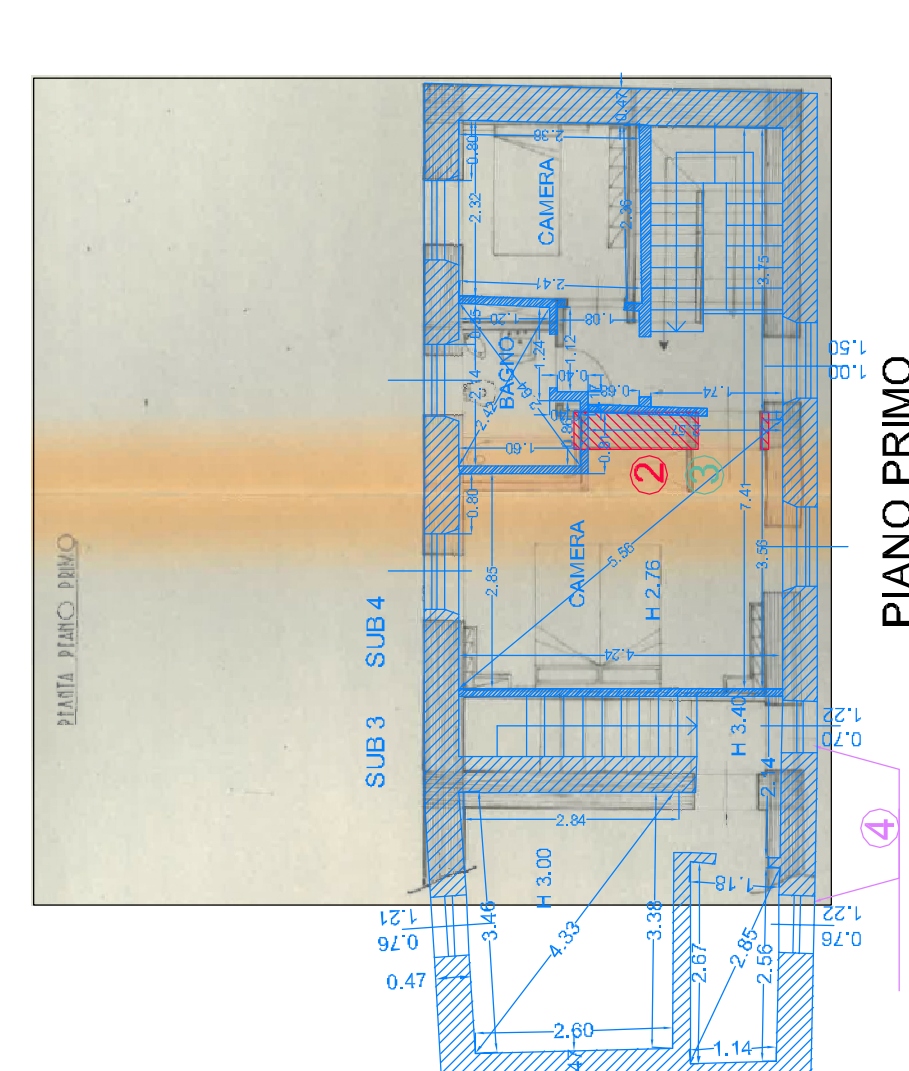
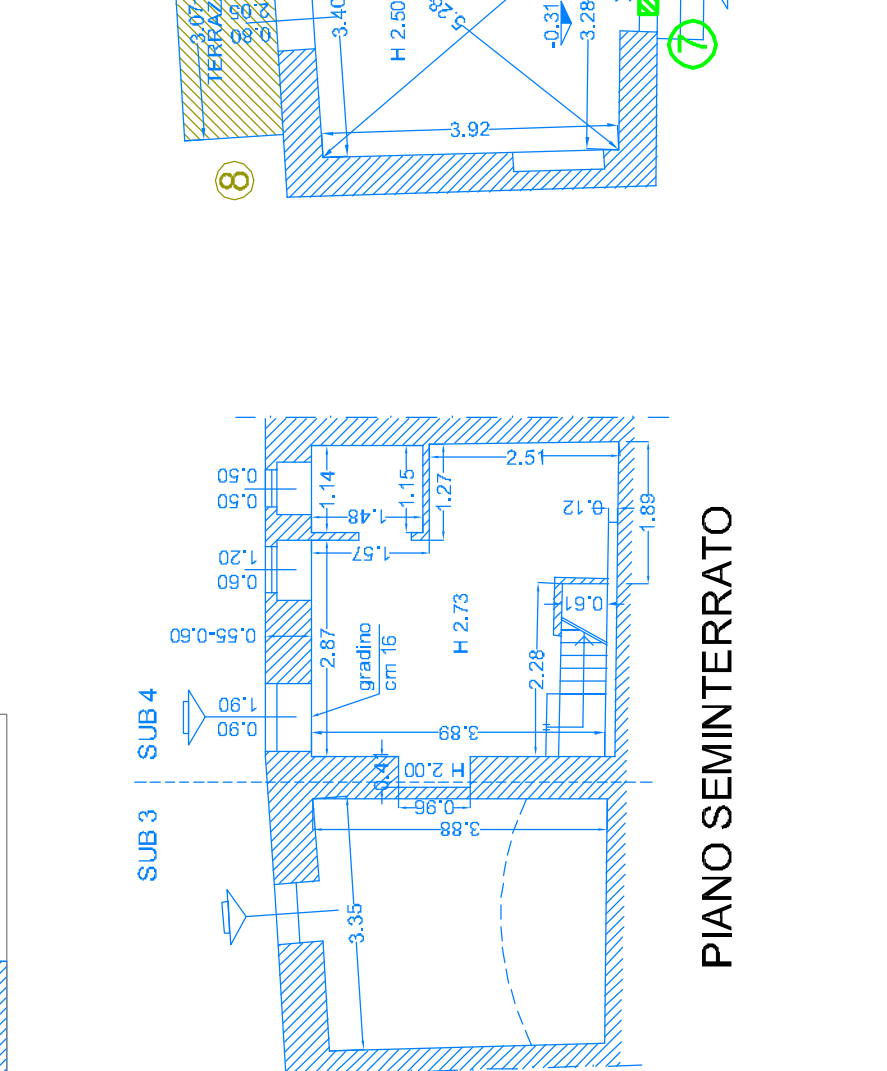

**SEZIONE E PROSPETTI STATO DI PROGETTO DEL TITOLO EDILIZIO**



**SUB 3**

TOLLERANZE art. 34-Ter

1	Chiusura Porta Piano Terra
7	Apertura porta di accesso al P.T. di accesso al Piano Terra
8	Terrazzo al Piano Terra

ABUSI

2	Difformità rispetto al Titolo Edilizio P.C. n. 36/73 del 15/05/1973 è rappresentato un muro portante, da rilievo risulta un divisorio
3	Lieve Diversa distribuzione spazi interni
4	Setto murario al Piano Primo conseguente del punto 2
5	Finestre spostate rispetto al prospetto
6	Apertura porta su tramezzo di collegamento al sub 3
8	Realizzazione scala interna di collegamento tra il Piano Terra ed il Piano Seminterrato

**SUB 4**

TOLLERANZE art. 34-Ter

2	Difformità rispetto al Titolo Edilizio P.C. n. 36/73 del 15/05/1973 è rappresentato un muro portante, da rilievo risulta un divisorio
3	Lieve Diversa distribuzione spazi interni
4	Setto murario al Piano Primo conseguente del punto 2
5	Finestre spostate rispetto al prospetto
6	Apertura porta su tramezzo di collegamento al sub 3
8	Realizzazione scala interna di collegamento tra il Piano Terra ed il Piano Seminterrato

ABUSI

5	Apertura porta su tramezzo di collegamento al sub 3
6	Realizzazione scala interna di collegamento tra il Piano Terra ed il Piano Seminterrato

