



N=128500

Comune: TORTORETO Foglio: 19 All: C Scala originale: 1:2000 Dimensione cornice: 534.000 x 378.000 metri 11-Jan-2017 12:5:29 Prot. n. T128203/2017

Publicazione ufficiale ad uso esclusivo personale - è vietata ogni  
ripubblicazione o riproduzione a scopo commerciale - Aut. Min. Giustizia PDG 21/07/2009

1 Particella: 3020

**Agenzia del Territorio  
CATASTO FABBRICATI  
Ufficio Provinciale di  
Teramo**

**ELABORATO PLANIMETRICO**  
 Compilato da:  
 Ferri Tonino  
 Iscritto all'albo:  
 Architetti  
 Prov. Teramo N. 261

Comune di Tortoreto  
 Sezione: Foglio: 19 Particella: 3020  
 Protocollo n. TE0114344 del 31/10/2005  
 Tipo Mappale n. del  
 Dimostrazione grafica dei subalterni Scala 1 : 500

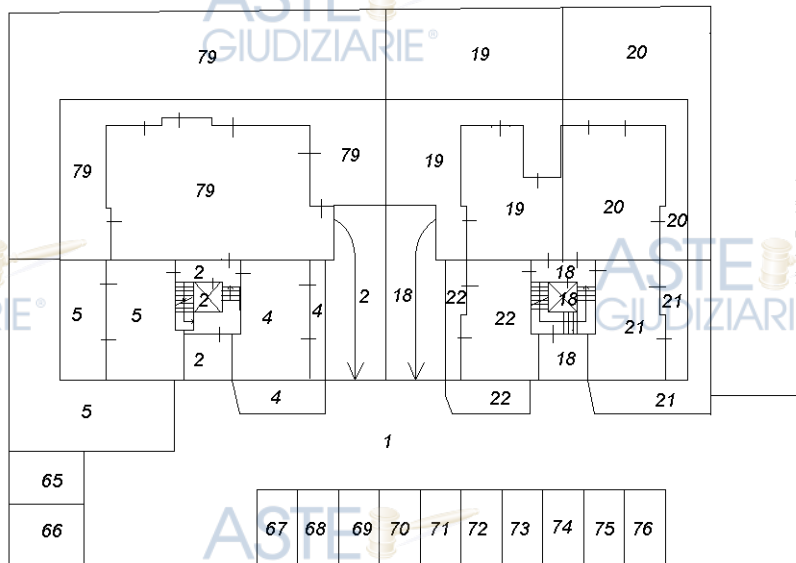

PIANTA PIANO TERRA

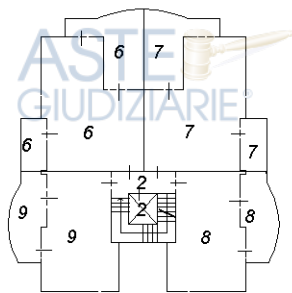

EDIFICIO A

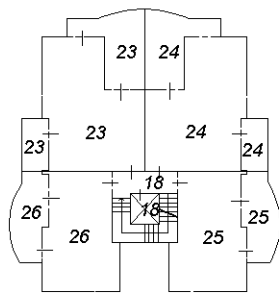

EDIFICIO B

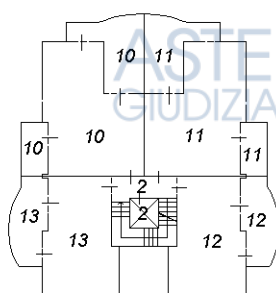

EDIFICIO A

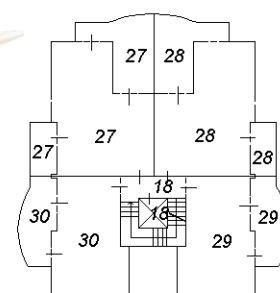

EDIFICIO B

PIANTA PIANO PRIMO

PIANTA PIANO SECONDO

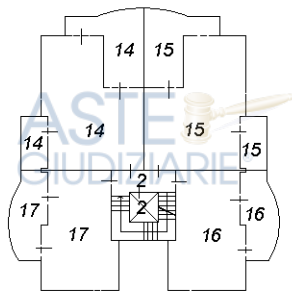

EDIFICIO A

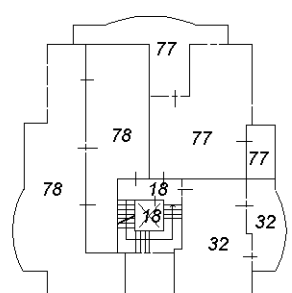

EDIFICIO B

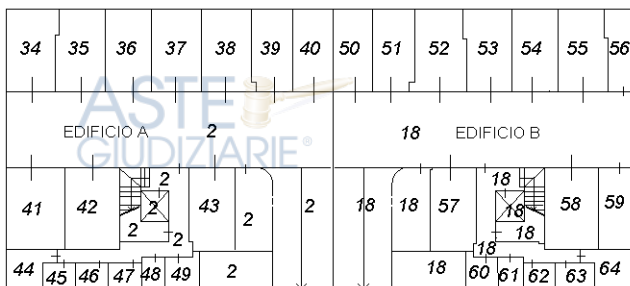

PIANTA PIANO PRIMO SOTTOSTRADA

Ultima planimetria in data

Catasto dei Fabbricati - Situazione al 05/01/2017 - Comune di TORTORETO (L307) - < Foglio: 19 - Particella: 3020 - Elaborato planimetrico >

**Agenzia del Territorio**  
**CATASTO FABBRICATI**  
Ufficio Provinciale di  
**Teramo**

Dichiarazione protocollo n. TE0097103 del 10/08/2004

Planimetria di u.i.u. in Comune di Tortoreto

Via Leonardo Da Vinci

civ. SNC

Identificativi Catastali:

Sezione:

Foglio: 19

Particella: 3020

Subalterno: 62

Compilata da:

Ferri Tonino

Iscritto all'albo:  
Architetti

Prov. Teramo

N. 261

Scheda n. 1

Scala 1:200

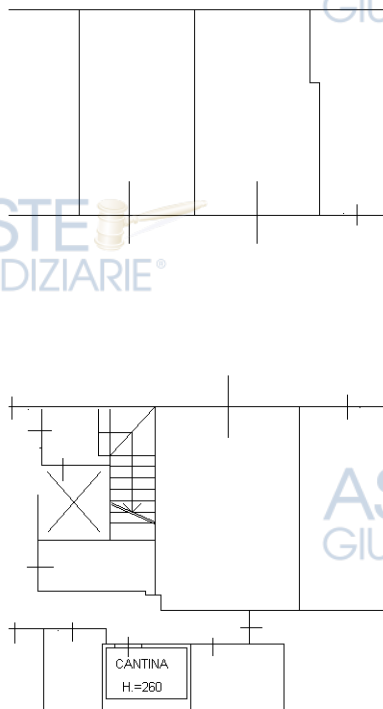

**PIANTA PIANO PRIMO SOTTOSTRADA**

**EDIFICIO B**



Catasto dei Fabbricati - Situazione al 05/01/2017 - Comune di TORTORETO (L307) - < Foglio: 19 - Particella: 3020 - Subalterno: 62 >  
VIALE LEONARDO DA VINCI SNC piano: S1 edificio: B;

Ultima planimetria in atti

**Agenzia del Territorio**  
**CATASTO FABBRICATI**  
Ufficio Provinciale di  
**Teramo**

Dichiarazione protocollo n. TE0097103 del 10/08/2004

Planimetria di u.i.u. in Comune di Tortoreto

Via Leonardo Da Vinci

civ. SNC

Identificativi Catastali:

Sezione:  
Foglio: 19  
Particella: 3020  
Subalterno: 63

Compilata da:  
Ferri Tonino  
Iscritto all'albo:  
Architetti

Prov. Teramo

N. 261

Scheda n. 1      Scala 1:200

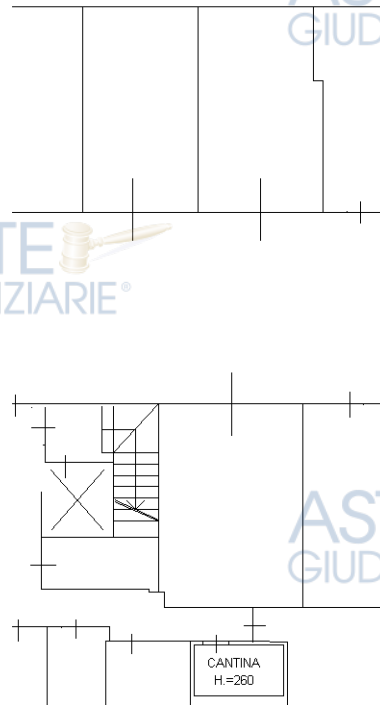

**PIANTA PIANO PRIMO SOTTOSTRADA**

**EDIFICIO B**



Catasto dei Fabbricati - Situazione al 05/01/2017 - Comune di TORTORETO (L307) - < Foglio: 19 - Particella: 3020 - Subalterno: 63 >  
VIALE LEONARDO DA VINCI SNC piano: S1 edificio: B;

Ultima planimetria in atti