

TRIBUNALE DI SCIACCA

CONSULENZA TECNICA D'UFFICIO

ASTE
GIUDIZIARIE.it

C.T.U. : Ing. Maurizio Cattano Via Onorio Testoni n° 1 92019 Sciacca (Ag)

Procedimento Esecutivo Immobiliare iscritto al n 49/1987 R.G.Es.

-
promosso da
**ISLAND REFINANCING, ITALFONDIARIO S.P.A., BANCO DI SICILIA
E MAJA FINANCE S.R.L.**

tavola

02.6

Titolo Tavola

**Documentazione rilasciata
dall' UTC
di
Caltabellotta**

Data

Dis. Scala

Il C.T.U.

ASTE
GIUDIZIARIE.it



COMUNE DI CALTABELLOTTA

Provincia di Agrigento

V° SETTORE TECNICO E TECNICO-MANUTENTIVO

CERTIFICATO DI DESTINAZIONE URBANISTICA, AI SENSI DELL'ART. 18 DELLA
L. 28/02/1985 N. 47 E SUCCESSIVE MODIFICHE ED INTEGRAZIONI.

Certificato n. 37/2013

IL DIRIGENTE

- Vista l'istanza prot. n. 5404 del 10/05/2013, del Dott. Ing. Maurizio Cattano nominato dal Tribunale Civile e Penale di Sciacca C.T.U. n. 49/1987 R.Es. Imm. richiedente la destinazione urbanistica dei terreni censiti in catasto ai Fg. " 81-82-75 " " del territorio di Caltabellotta;
- Visti gli strumenti urbanistici vigenti ed adottati e la normativa regolamentare ad essi relativa;
- Vista la Delibera Commissariale n° 48 del 30/07/2007 di adozione del nuovo P.R.G. e la normativa regolamentare ad essi relativa;
- Visti gli atti d'Ufficio;

CERTIFICA

che i terreni censiti in catasto ai:

- Fg. 81 p.lle 105-170-171-172-191-195-206-315;
- Fg. 82 p.lle 66-67 (soppresso ora p.lle 298+299)- 68-69-70 (soppresso ora p.lle 294+295)-150;
- Fg. 75 p.lle 72-122-126-84-127-302-303;

del territorio di Caltabellotta, ricade secondo le previsioni del vigente secondo le previsioni del vigente Piano Comprensoriale N. 6 e dell'Adottato P.R.G., in zona "E" (Verde Agricolo), le cui prescrizioni consentono, ai sensi dell'art. 18 delle Norme di Attuazione annesse al P.C. N. 6 e dall'art. 43 delle Norme di Attuazione adottate, "la costruzione di fabbricati ed impianti necessari all'esercizio dell'attività agricola. L'edilizia residenziale non può superare la densità fondiaria di mc/mq. 0,03 e non potrà avere più di due piani fuori terra, mentre il distacco tra le costruzioni non potrà essere inferiore a ml. 20,00.

E' consentita la costruzione di impianti industriali esclusivamente destinati alla trasformazione e conservazione dei prodotti delle colture della zona strettamente connesse all'attività zootecnica locale. Sono, altresì, ammessi, ai sensi dell' art. 22 della L.R. 71/78, così come sostituito dall'art. 6 della L.R. 31/05/94 N. 17, impianti o manufatti edilizi destinati alla lavorazione e trasformazione di prodotti agricoli e zootecnici ed allo sfruttamento a carattere artigianale di risorse naturali, al di fuori, comunque, dei centri abitati, utilizzando un rapporto di copertura non superiore ad 1/10 dell'area di proprietà, con distacchi minimi di ml. 20,00 fra le costruzioni. L'arretramento dell'allineamento stradale deve rispettare le prescrizioni fissate dall'art. 26 del D.P.R. 16/12/1992 N. 495, modificato ed integrato dal D.P.R. 26/04/1993 N. 147.

Altresì il suddetto terreno ricade, secondo l'adottato P.R.G. e N.A. , in zona sottoposta ai seguenti vincoli:

Vincoli beni culturali e del paesaggio		Totale	Parziale
	Vincolo Paesaggistico di cui all'art. 142 lettera C) del D.lgs n. 42/2004 e s.m.i. (fiumi torrenti corsi d'acqua 150 m.)		
	Vincolo Paesaggistico di cui all'art. 136 lettera C) e D) del D.lgs n. 42/2004 e s.m.i.		
	Vincolo Archeologico Diretto/Indiretto		
Vincoli difesa del suolo			
	Area soggetta a vincolo derivante da incendio (L. 353/2000) - Catasto Soprasuoli		
	Vincolo ai sensi del D.A. n. 298/41 del 04/07/2000 Ass.to Territorio e Ambiente" Piano straordinario per l'assetto idrogeologico"		
	Vincolo Idrogeologico ai sensi del R.D. n. 3267 del 30/12/1923		
	Legge regionale 6 aprile 1996 n. 16 e s.m.i.		
	Decreto Legislativo 18 maggio 2001, n. 227		
	Piano stralcio del bacino per l'assetto idrogeologico del fiume Verdura (061) (P.A.I.)		
X	Vincolo Sismico di II categoria (Legge n. 64/1974)	X	
X	Fascia di rispetto dalle aste fluviali (art. 29)	X	X

Fg.82 p.150 Fg. 75 p.302- 303- (126-72- ricadono in parte)	(Sono le fasce di rispetto che derivano dall'applicazione dell'art. 1 della L. n. 431/85 e prevedono il vincolo paesaggistico entro una fascia di 150 metri dalle sponde delle aste fluviali individuate nelle tavole di piano)	
	Fascia di Rispetto – Boschi e Macchie Mediterranee (Art.27 – Norme di Attuazione Adottate)	
	Zona S.I.C. (siti d'importanza comunitaria) e Z.P.S. (zona protezione speciale)	
	Zona Z.P.S. (zona protezione speciale)	
	Zona Rispetto dalle Fonti Approvvigionamento idrico	
	Vincoli Amministrativi	
	Fascia di rispetto cimiteriale	
	Fascia di rispetto depuratore	
	Limite di inedificabilità	
	Zona per Attività Turistico Ricettive (T)	
	Zona di Particolare Pregio Ambientale (EA)	

Vengono fatti salvi tutti i pareri e nulla osta richiesti per legge nonché tutti i provvedimenti relativi alla decadenza dei vincoli dello strumento urbanistico generale, in conformità a quanto previsto dalle leggi nazionali e regionali vigenti al momento del rilascio del presente certificato.

Il presente certificato si rilascia, a richiesta dell'interessato, per tutti gli usi consentiti dalla legge, significando che la validità è di anni uno dalla data di rilascio, salvo sopravvenute modifiche agli strumenti urbanistici.

Caltabellotta li 06 GIU. 2013

Il Resp.le del Procedimento
(Geom. A. Marciano)

IL RESP.LE DEL SERVIZIO
(Geom. P. Turrici)



IL DIRIGENTE
(Arch. R. Pecorino)

ASTE
GIUDIZIARIE.it

COMUNE DI CALTABELLOTTA
PROVINCIA DI AGRIGENTO

La Commissione Edilizia Comunale
nella seduta del 22-9-91
a seguito di regolare sopralluogo
esprime parere *favorevole*

Caltabellotta, 22-9-91
La Commissione

[Signature]
[Signature]
[Signature]

P.C.C.
ASTE
GIUDIZIARIE.it

PROGETTO

per la costruzione di un
fabbricato rurale in
località PIANO MONACO
comune di CALTABELLOTTA

ditta: SGRO Giuseppe & Nicola - RIBERA

DISEGNI scala 1/100

ASTE
GIUDIZIARIE.it

il tecnico
(Leonardo SGRO')



ASTE
GIUDIZIARIE.it

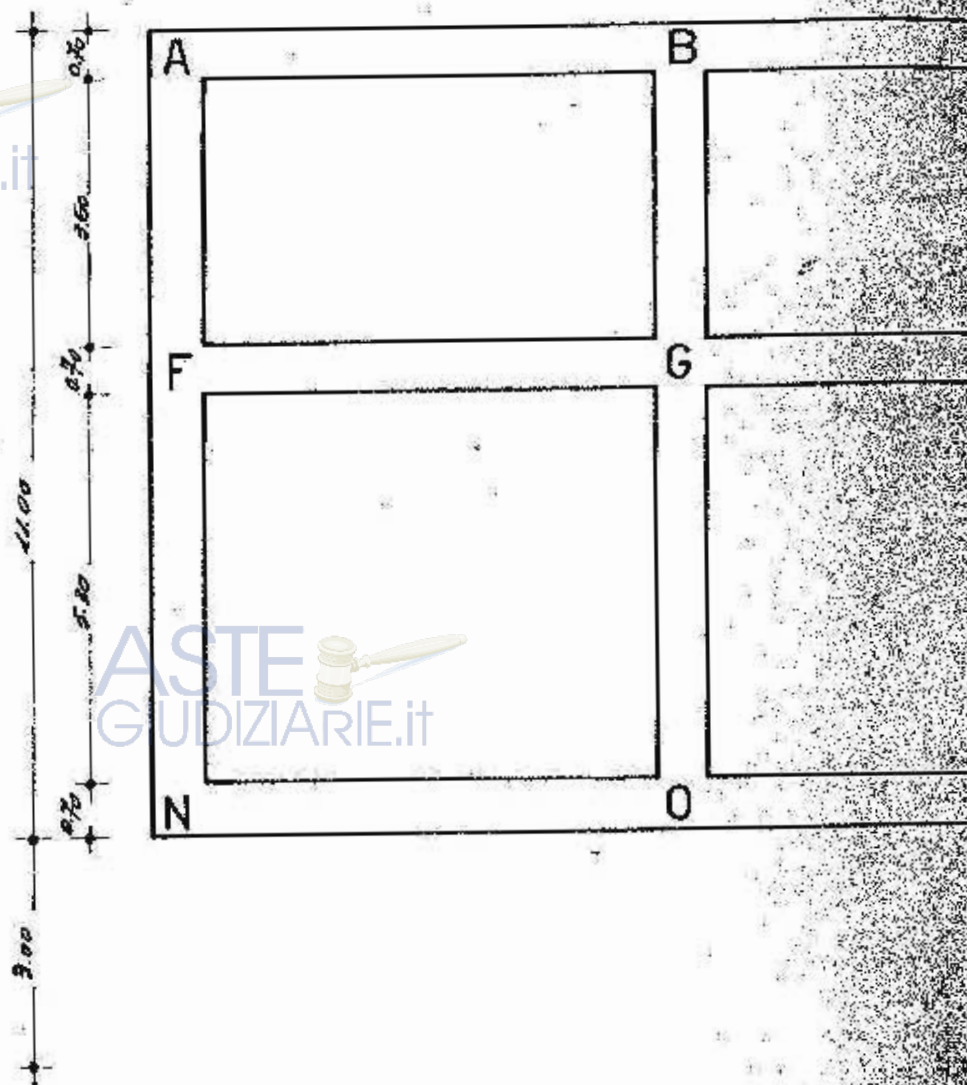

ASTE
GIUDIZIARIE.it

ASTE
GIUDIZIARIE.it

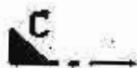

ASTE
GIUDIZIARIE.it

ASTE
GIUDIZIARIE.it

ASTE
GIUDIZIARIE.it

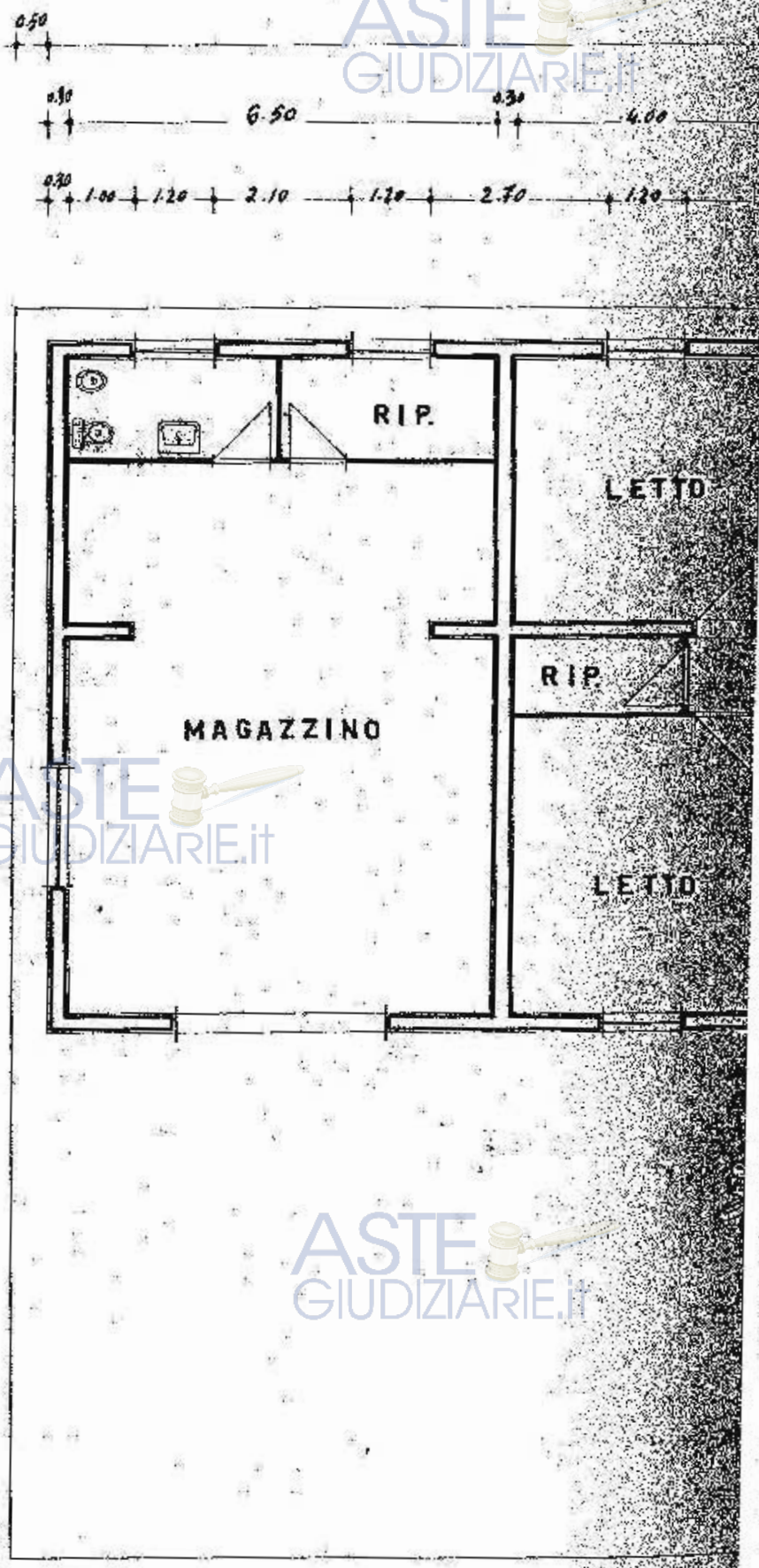

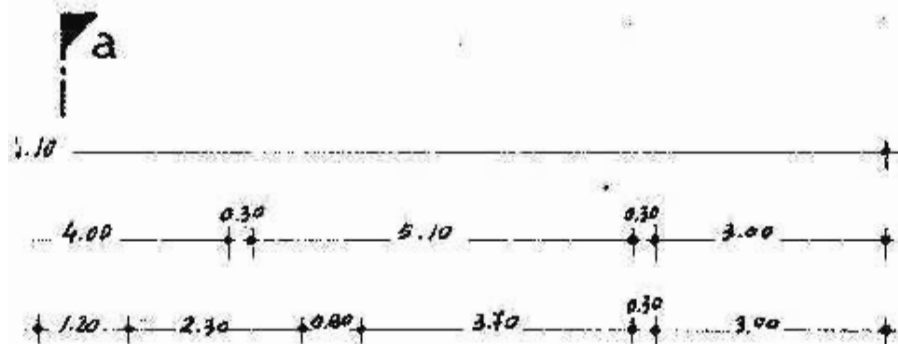

ASTE
GIUDIZIARIE.IT

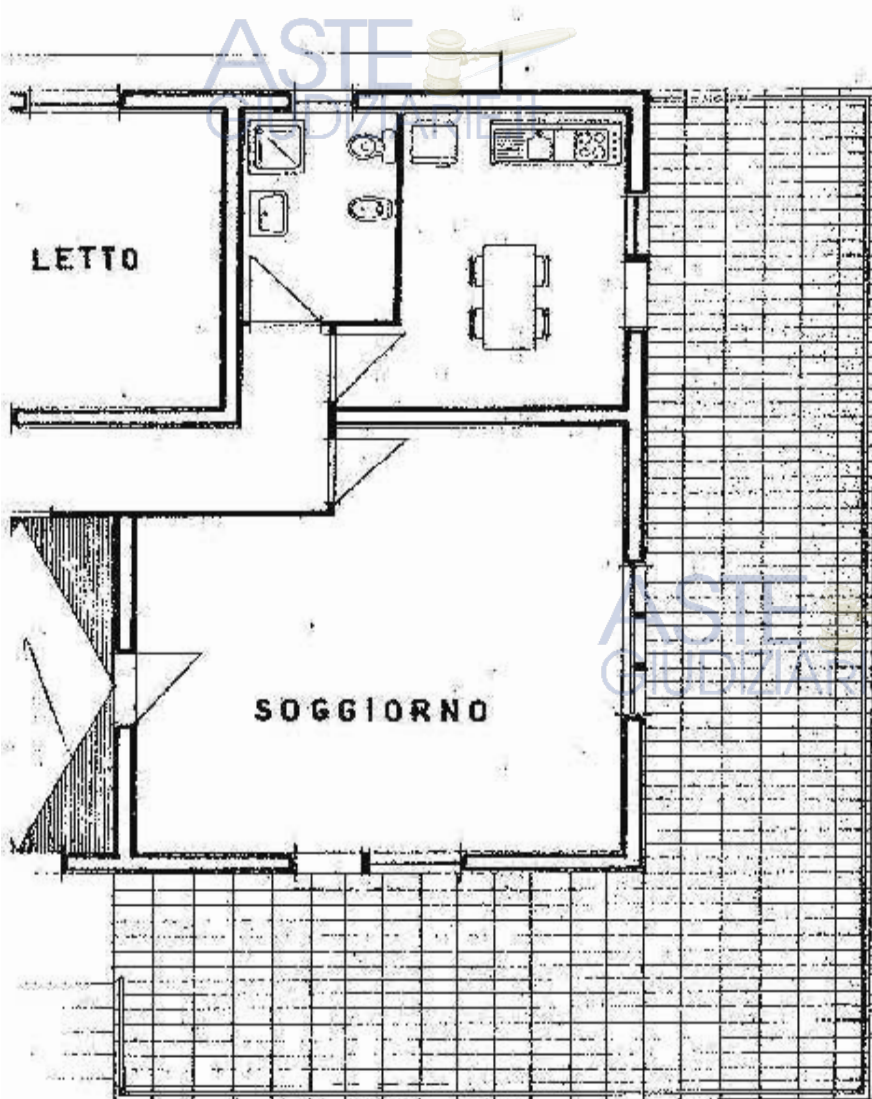

ASTE
GIUDIZIARIE.IT

ASTE
GIUDIZIARIE.IT

pianta

ASTE
GIUDIZIARIE.it

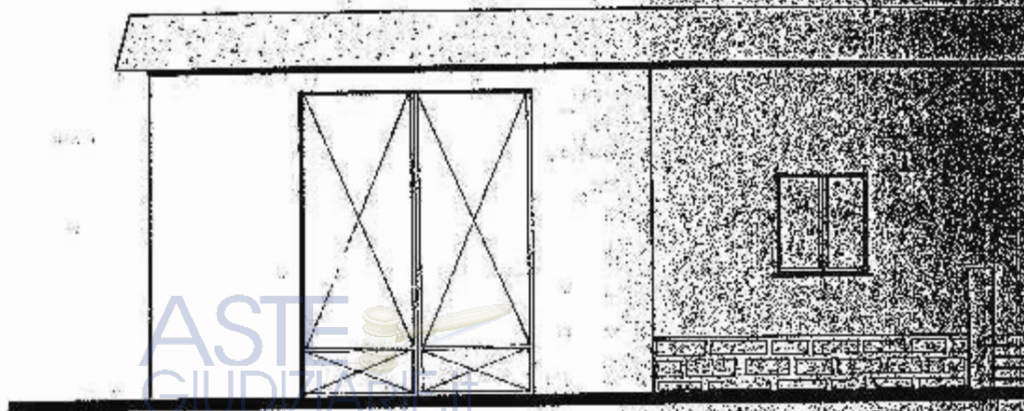

prospe

ASTE
GIUDIZIARIE.it

ASTE
GIUDIZIARIE.it

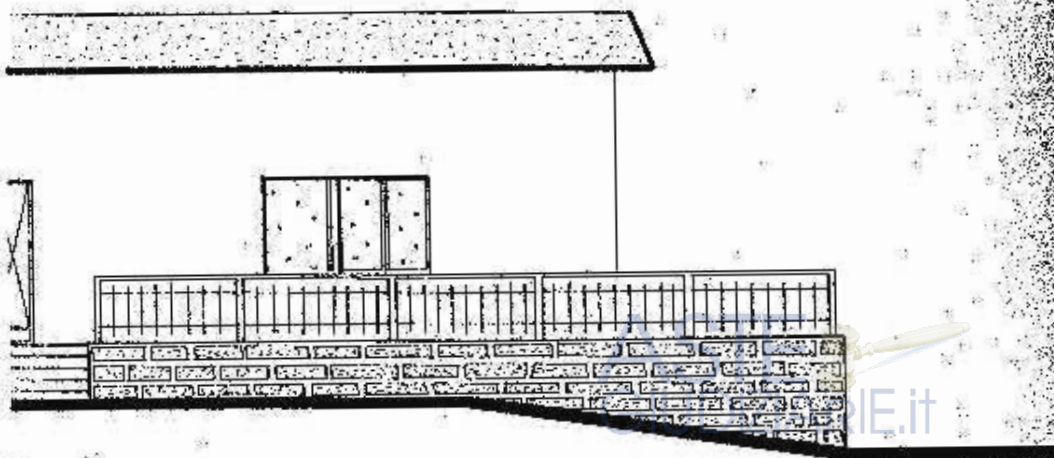

ASTE
GIUDIZIARIE.it

ASTE
GIUDIZIARIE.it

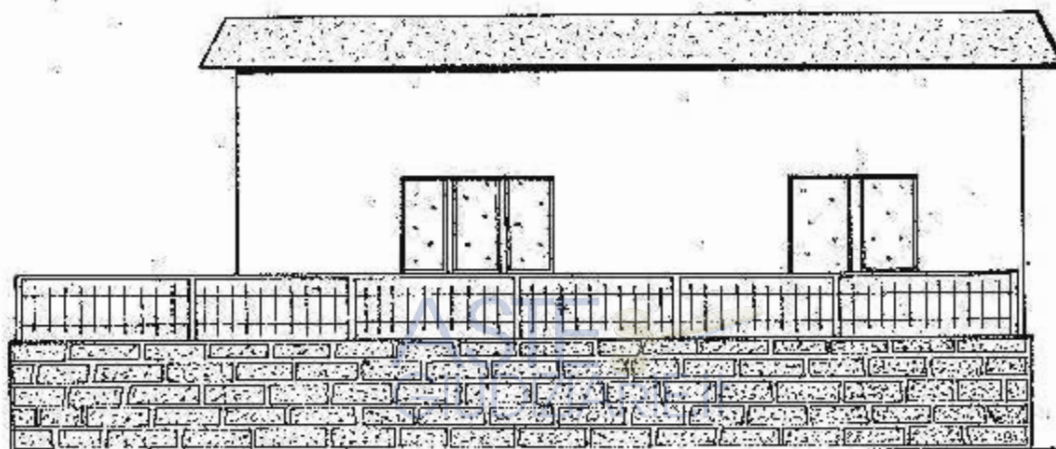

prospetto

ASTE
GIUDIZIARIE.it

ASTE
GIUDIZIARIE.it



ASTE
GIUDIZIARIE.it

ASTE
GIUDIZIARIE.it

ASTE
GIUDIZIARIE.it

ASTE
GIUDIZIARIE.it

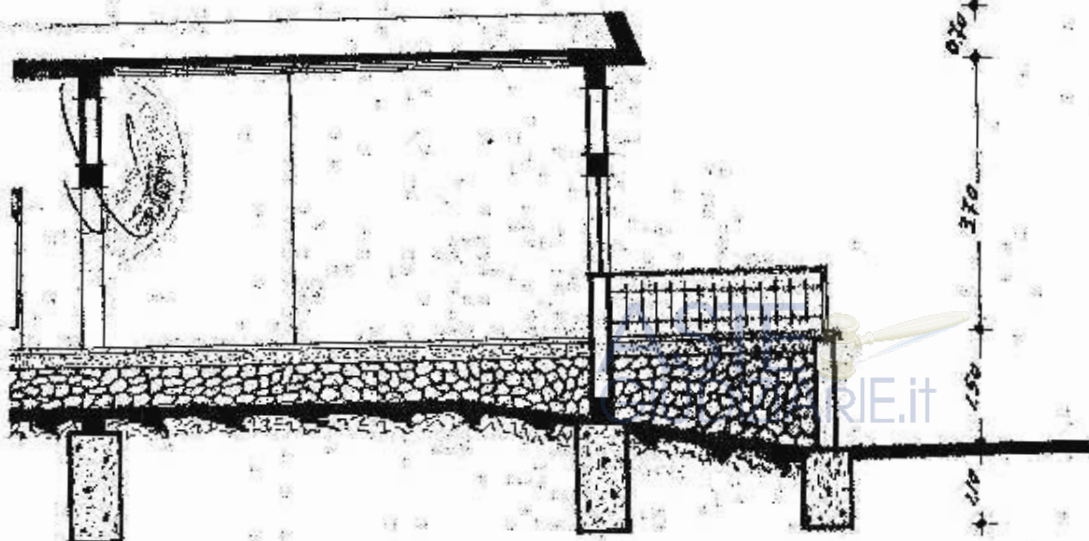

ASTE
GIUDIZIARIE.it

ASTE
GIUDIZIARIE.it

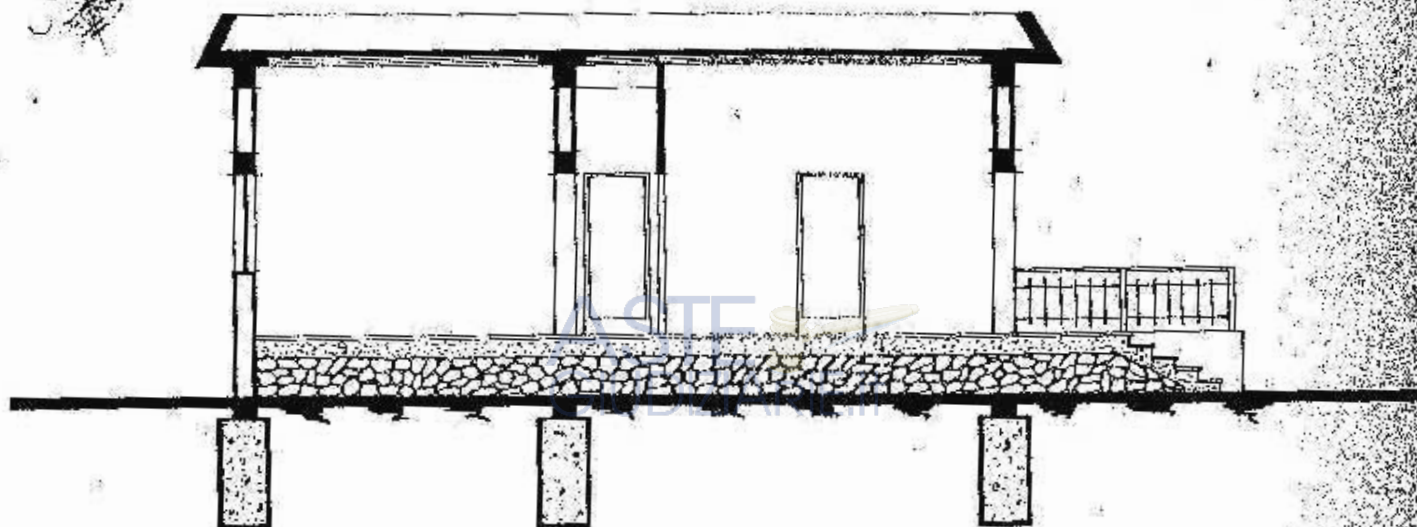

sezione a - b

P. e. e.

Il sottoscritto

(Cognome)

PROGETTO

per la ricostruzione di
un fabbricato rurale in
località "PIANO MONACO"
Comune di Caltabellotta.-

DITTA:

[REDACTED]

RELAZIONE TECNICA

Il Tecnico
(D^{ca} Leonardo SCRO')
Leonardo
Scro'
n. 126
Agrigento

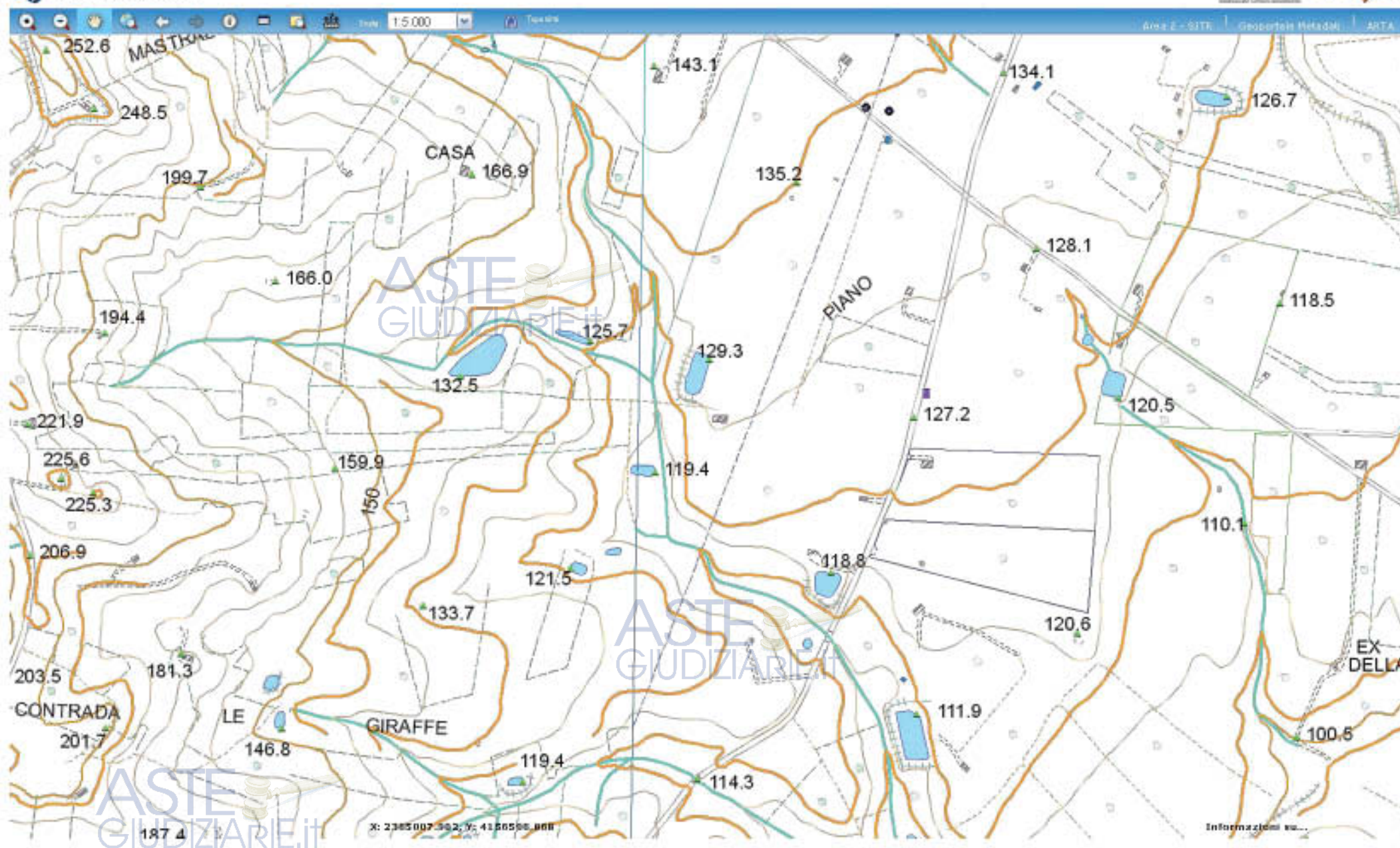

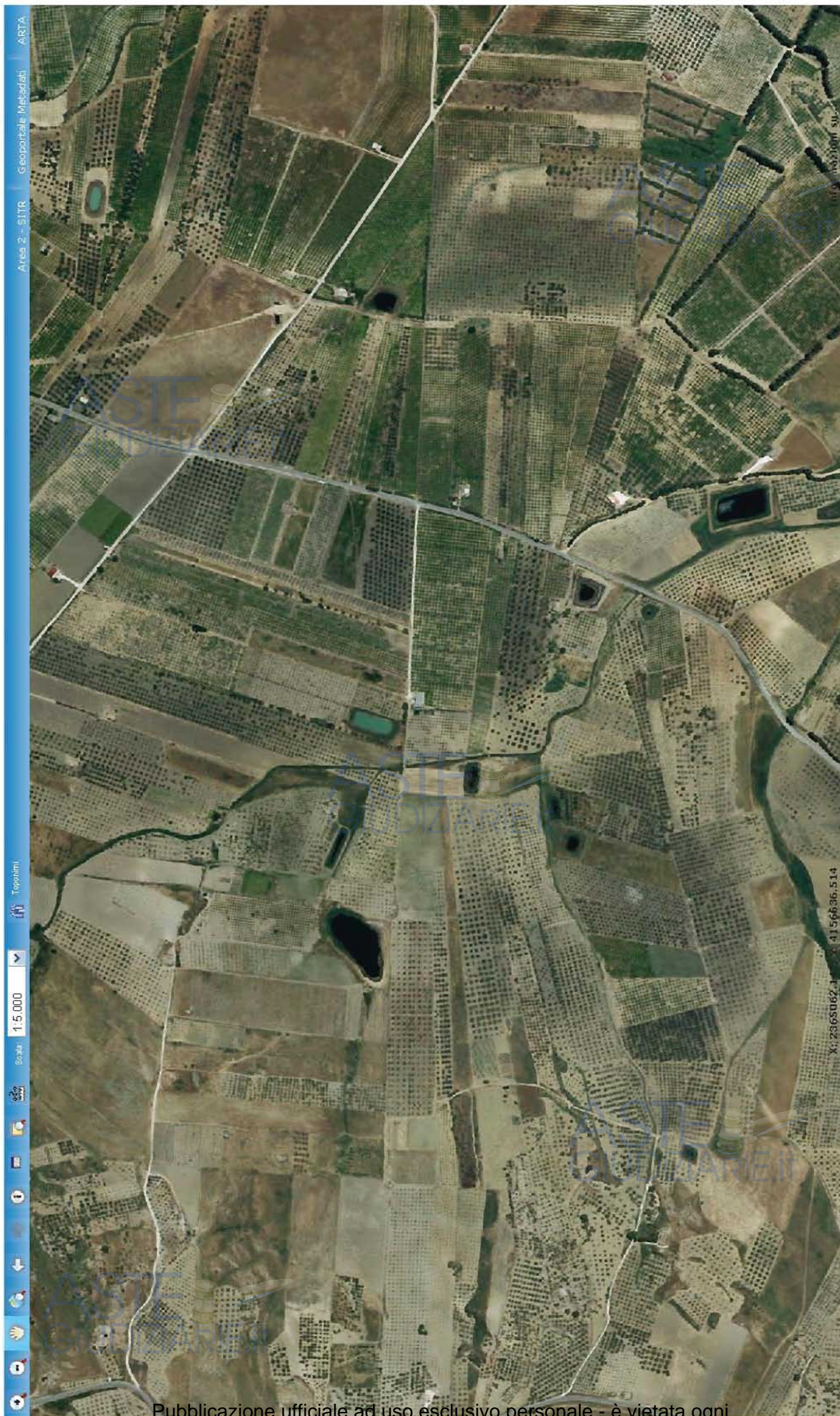

TRIBUNALE DI SCIACCA

CONSULENZA TECNICA D'UFFICIO

ASTE
GIUDIZIARIE.it

ASTE
GIUDIZIARIE.it

Dott. Ing. Maurizio D. Cattano Via O. Testoni n.1 92019 Sciacca (AG) tel/fax 092582865 mail: studiocattano@tin.it

C.T.U. : Ing. Maurizio Cattano Via Onorio Testoni n° 1 92019 Sciacca (Ag)

Procedimento Esecutivo Immobiliare iscritto al n 49/1987 R.G.Es.

-
promosso da
**ISLAND REFINANCING, ITALFONDIARIO S.P.A., BANCO DI SICILIA
E MAJA FINANCE S.R.L.**
CONTRO



tavola

04.6

TITOLO Tavola

Documentazione Catastale

"LOTTO 6"

sito in Caltabellotta, C.da Piano Monaco

Data

Dis. Scala

ASTE
GIUDIZIARIE.it

II C.T.U.

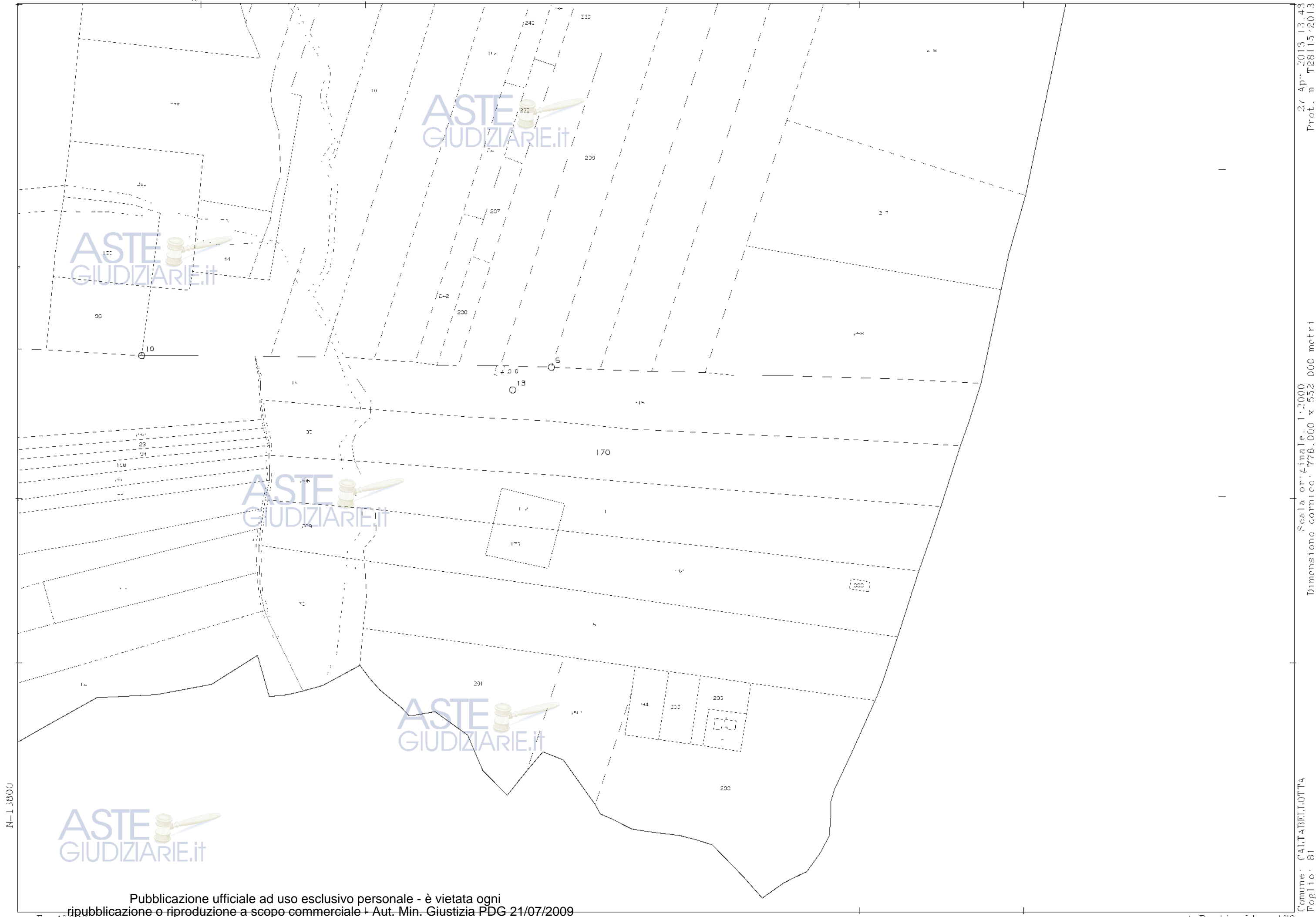

Scala originale: 1:2000
Dimensione cornice: 776.000 x 552.000 metri

Comune: CAT.TABELL.OTTA
Foglio: 81

26 Apr 2013 13:43
Prot. n. T28115/2013

Visura storica per immobile

Data: 27/04/2013 - Ora: 17.02.31

Segue

Visura n.: T33033 Pag: 1

Situazione degli atti informatizzati dall'impianto meccanografico al 27/04/2013

Dati della richiesta	Comune di CALTABELLOTTA (Codice: B427)
Catasto Terreni	Provincia di AGRIGENTO
	Foglio: 81 Particella: 170

INTESTATI

1	[REDACTED]	(1) Proprieta` per 1/3
2	[REDACTED]	(1) Proprieta` per 1/3
3	[REDACTED]	(1) Proprieta` per 1/3

Situazione dell'Immobile dal 12/12/2007

N.	DATI IDENTIFICATIVI			DATI CLASSAMENTO						DATI DERIVANTI DA		
	Foglio	Particella	Sub	Porz	Qualità Classe	Superficie(m²)		Deduz	Reddito			
						ha	are ca		Dominicale	Agrario		
1	81	170		AA	ULIVETO 3	06	81		Euro 3,17	Euro 2,81		Tabella di variazione del 12/12/2007 n . 106851 .1/2007 in atti dal 12/12/2007 (protocollo n . AG0450787) TRASMISSIONE DATI AGEA AI SENSI DEL DL 3 .10 .2006 N .262
				AB	AGRUMETO 4	33	00		Euro 74,99	Euro 32,38		
				AC	SEMINATIVO 2	80	19		Euro 43,49	Euro 10,35		
Notifica						Partita						
Annotazioni				variazione culturale eseguita ai sensi del dl 3 .10 .2006 n . 262 , convertito con modificazioni nella legge 24 .11 .2006 n . 286 (anno 2007) - qualita` dichiarata o parificata a coltura presente nel quadro tariffario del comune								

L'intestazione alla data della richiesta deriva dai seguenti atti:

Situazione degli intestati dal 02/02/1995

N.	DATI ANAGRAFICI	CODICE FISCALE	DIRITTI E ONERI REALI
1	[REDACTED]	[REDACTED]	(1) Proprieta` per 1/3
2	[REDACTED]	[REDACTED]	(1) Proprieta` per 1/3
3	[REDACTED]	[REDACTED]	(1) Proprieta` per 1/3
DATI DERIVANTI DA		ISTRUMENTO (ATTO PUBBLICO) del 02/02/1995 Voltura n. 1528 .1/1995 in atti dal 13/08/1998 Repertorio n. : 30771 Rogante: NOT .R .PELELLA Sede: RIBERA Registrazione: UR Sede: SCIACCA n. 319 del 22/02/1995	

Pubblicazione ufficiale ad uso esclusivo personale - è vietata ogni

* Codice Fiscale validato in Anagrafe tributaria
ripubblicazione o riproduzione a scopo commerciale - Aut. Min. Giustizia PDG 21/07/2009

Visura storica per immobile

Data: 27/04/2013 - Ora: 17.02.31

Fine

Visura n.: T33033 Pag: 2

Situazione degli atti informatizzati dall'impianto meccanografico al 27/04/2013

Situazione degli intestati dal 28/11/1984

N.	DATI ANAGRAFICI	CODICE FISCALE	DIRITTI E ONERI REALI
1	[REDACTED]	[REDACTED]	Comproprietario per 1/3 fino al 02/02/1995
2	[REDACTED]	[REDACTED]	Comproprietario per 1/3 fino al 02/02/1995
3	[REDACTED]	[REDACTED]	PER 1/3 fino al 02/02/1995
4	[REDACTED]	[REDACTED]	Comproprietario per 1/3 fino al 02/02/1995
DATI DERIVANTI DA		ISTRUMENTO (ATTO PUBBLICO) del 28/11/1984 Voltura n. 188985 in atti dal 04/09/1991 Repertorio n. : 39590 Rogante: PALERMO ANDREA Sede: SAMBUCA DI SICILIA Registrazione: UR Sede: SCIACCA n: 3778 del 17/12/1984	

Situazione degli intestati dall'impianto meccanografico

N.	DATI ANAGRAFICI	CODICE FISCALE	DIRITTI E ONERI REALI
1	[REDACTED]	[REDACTED]	(1) Proprietà per 1/2 fino al 28/11/1984
2	[REDACTED]	[REDACTED]	(1) Proprietà per 1/2 fino al 28/11/1984
DATI DERIVANTI DA		Impianto meccanografico del 21/07/1984	

Situazione dell'Immobile dall'impianto meccanografico

N.	DATI IDENTIFICATIVI			DATI CLASSAMENTO					DATI DERIVANTI DA
	Foglio	Particella	Sub	Porz	Qualità Classe	Superficie(m²)	Deduz	Reddito	
						ha are ca		Dominicale	Agrario
1	81	170		-	SEMINATIVO 2	1 20 00		Euro 65,07 L. 126.000	Euro 15,49 L. 30.000
Notifica		Partita			10781				

Unità immobiliari n. 1

Tributi erariali: Euro 0,90

Visura telematica

Visura per immobile

Situazione degli atti informatizzati al 27/04/2013

Data: 27/04/2013 - Ora: 17.03.22

Fine

Visura n.: T33047 Pag: 1

Dati della richiesta	Comune di CALTABELLOTTA (Codice: B427)
Catasto Terreni	Provincia di AGRIGENTO
	Foglio: 81 Particella: 171

Immobile

N.	DATI IDENTIFICATIVI			DATI CLASSAMENTO						DATI DERIVANTI DA		
	Foglio	Particella	Sub	Porz	Qualità Classe		Superficie(m²)		Deduz	Reddito		Tabella di variazione del 12/12/2007 n . 106852 .1/2007 in atti dal 12/12/2007 (protocollo n . AG0450788) TRASMISSIONE DATI AGEA AI SENSI DEL DL 3 .10 .2006 N .262
						ha	are	ca		Dominicale	Agrario	
1	81	171		AA	ULIVETO	3	05	59		Euro 2,60	Euro 2,31	
				AB	AGRUMETO	4	31	00		Euro 70,44	Euro 30,42	
				AC	SEMINATIVO	2	75	41		Euro 40,89	Euro 9,74	
Notifica								Partita				
Annotazioni				variazione culturale eseguita ai sensi del dl 3 .10 .2006 n . 262 , convertito con modificazioni nella legge 24 .11 .2006 n . 286 (anno 2007) - qualità` dichiarata o parificata a coltura presente nel quadro tariffario del comune								

INTESTATI

N.	DATI ANAGRAFICI	CODICE FISCALE	DIRITTI E ONERI REALI
1			(1) Proprieta` per 1/3
2			(1) Proprieta` per 1/3
3			(1) Proprieta` per 1/3
DATI DERIVANTI DA		ISTRUMENTO (ATTO PUBBLICO) del 02/02/1995 Voltura n. 1528 .1/1995 in atti dal 13/08/1998 Repertorio n. : 30771 Rogante: NOT .R .PELELLA Sede: RIBERA Registrazione:	
		UR Sede: SCIACCA n: 319 del 22/02/1995	

Unità immobiliari n. 1

Tributi erariali: Euro 0,90

Visura telematica



Pubblicazione ufficiale ad uso esclusivo personale - è vietata ogni

* Codice Fiscale validato in Agenzia Entrate - Aut. Min. Giustizia PDG 21/07/2009

Visura storica per immobile

Data: 27/04/2013 - Ora: 17.04.43

Segue

Visura n.: T33093 Pag: 1

Situazione degli atti informatizzati dall'impianto meccanografico al 27/04/2013

Dati della richiesta	Comune di CALTABELLOTTA (Codice: B427)
Catasto Terreni	Provincia di AGRIGENTO
	Foglio: 81 Particella: 172

INTESTATI

1	[REDACTED]	[REDACTED]	(1) Proprieta` per 1/3
2	[REDACTED]	[REDACTED]	(1) Proprieta` per 1/3
3	[REDACTED]	[REDACTED]	(1) Proprieta` per 1/3

Situazione dell'Immobile dal 17/12/2008

N.	DATI IDENTIFICATIVI			DATI CLASSAMENTO						DATI DERIVANTI DA
	Foglio	Particella	Sub	Porz	Qualità Classe	Superficie(m²)	Deduz	Reddito		Tabella di variazione del 17/12/2008 n. 12606 .1/2008 in atti dal 17/12/2008 (protocollo n. AG0360770) TRASMISSIONE DATI AGEA AI SENSI DEL DL 3 .10 .2006 N. 262
						ha are ca		Dominicale	Agrario	
1	81	172		-	AGRUMETO 4	07 60		Euro 17,27	Euro 7,46	
Notifica						Partita				
Annotazioni				variazione culturale eseguita ai sensi del dl 3.10.2006 n. 262 , convertito con modificazioni nella legge 24.11.2006 n. 286 e successive modificazioni (anno 2008) - qualità dichiarata o parificata a coltura presente nel quadro tariffario del comune						

Situazione dell'Immobile dall'impianto meccanografico

N.	DATI IDENTIFICATIVI			DATI CLASSAMENTO						DATI DERIVANTI DA
	Foglio	Particella	Sub	Porz	Qualità Classe	Superficie(m²)	Deduz	Reddito		
						ha are ca		Dominicale	Agrario	
1	81	172		-	VIGNETO 2	07 60		Euro 7,85 L. 15.200	Euro 2,75 L. 5.320	Impianto meccanografico del 21/07/1984
Notifica				Partita		10720				

L'intestazione alla data della richiesta deriva dai seguenti atti:

Pubblicazione ufficiale ad uso esclusivo personale - è vietata ogni

* Codice Fiscale validato in Anagrafe tributaria
ripubblicazione o riproduzione a scopo commerciale - Aut. Min. Giustizia PDG 21/07/2009

Visura storica per immobile

Situazione degli atti informatizzati dall'impianto meccanografico al 27/04/2013

Data: 27/04/2013 - Ora: 17.04.43

Fine

Visura n.: T33093 Pag: 2

Situazione degli intestati dal 02/02/1995

N.	DATI ANAGRAFICI	CODICE FISCALE	DIRITTI E ONERI REALI
1	[REDACTED]	[REDACTED]	(1) Proprieta` per 1/3
2	[REDACTED]	[REDACTED]	(1) Proprieta` per 1/3
3	[REDACTED]	[REDACTED]	(1) Proprieta` per 1/3
DATI DERIVANTI DA		ISTRUMENTO (ATTO PUBBLICO) del 02/02/1995 Voltura n . 1528 .1/1995 in atti dal 13/08/1998 Repertorio n .: 30771 Rogante: NOT .R .PELELLA Sede: RIBERA Registrazione: UR Sede: SCIACCA n: 319 del 22/02/1995	

Situazione degli intestati dal 28/11/1984

N.	DATI ANAGRAFICI	CODICE FISCALE	DIRITTI E ONERI REALI
1	[REDACTED]	[REDACTED]	Comproprietario per 1/3 fino al 02/02/1995
2	[REDACTED]	[REDACTED]	Comproprietario per 1/3 fino al 02/02/1995
3	[REDACTED]	[REDACTED]	PER 1/3 fino al 02/02/1995
4	[REDACTED]	[REDACTED]	Comproprietario per 1/3 fino al 02/02/1995
DATI DERIVANTI DA		ISTRUMENTO (ATTO PUBBLICO) del 28/11/1984 Voltura n . 188985 in atti dal 04/09/1991 Repertorio n .: 39590 Rogante: PALERMO ANDREA Sede: SAMBUCA DI SICILIA Registrazione: UR Sede: SCIACCA n: 3778 del 17/12/1984	

Situazione degli intestati dall'impianto meccanografico

N.	DATI ANAGRAFICI	CODICE FISCALE	DIRITTI E ONERI REALI
1	[REDACTED]	[REDACTED]	(1) Proprieta` per 1/2 fino al 28/11/1984
2	[REDACTED]	[REDACTED]	(1) Proprieta` per 1/2 fino al 28/11/1984
DATI DERIVANTI DA		Impianto meccanografico del 21/07/1984	

Unità immobiliari n. 1

Tributi erariali: Euro 0,90

Visura telematica

ASTE
GIUDIZIARIE.it

ASTE
GIUDIZIARIE.it

Pubblicazione ufficiale ad uso esclusivo personale - è vietata ogni

* Codice Fiscale valutato in Anagrafe Tributaria
ripubblicazione o riproduzione a scopo commerciale - Aut. Min. Giustizia PDG 21/07/2009

Visura storica per immobile

Data: 27/04/2013 - Ora: 13.49.29

Segue

Visura n.: T28216 Pag: 1

Situazione degli atti informatizzati dall'impianto meccanografico al 27/04/2013

Dati della richiesta	Comune di CALTABELLOTTA (Codice: B427)
Catasto Terreni	Provincia di AGRIGENTO
	Foglio: 81 Particella: 191

INTESTATI

1	[REDACTED]	[REDACTED]	(1) Proprieta` per 1/3
2	[REDACTED]	[REDACTED]	(1) Proprieta` per 1/3
3	[REDACTED]	[REDACTED]	(1) Proprieta` per 1/3

Situazione dell'Immobile dal 08/03/2007

N.	DATI IDENTIFICATIVI			DATI CLASSAMENTO						DATI DERIVANTI DA	
	Foglio	Particella	Sub	Porz	Qualità Classe	Superficie(m²)	Deduz	Reddito		Tabella di variazione del 08/03/2007 n . 17545 .1/2007 in atti dal 08/03/2007 (protocollo n . AG0081156) TRASMISSIONE DATI AI SENSI DEL DECRETO 262 DEL 3 OTTOBRE 2006	
						ha are ca		Dominicale	Agrario		
1	81	191		AA	ULIVETO 3	02 00		Euro 0,93	Euro 0,83		
				AB	SEMINATIVO 3	16 00		Euro 6,20	Euro 1,49		
Notifica						Partita					
Annotazioni				variazione culturale ex d.l. n. 262/06 - qualità dichiarata o parificata a coltura presente nel quadro tariffario							

L'intestazione alla data della richiesta deriva dai seguenti atti:

Situazione degli intestati dal 02/02/1995

N.	DATI ANAGRAFICI	CODICE FISCALE	DIRITTI E ONERI REALI
1	[REDACTED]	[REDACTED]	(1) Proprieta` per 1/3
2	[REDACTED]	[REDACTED]	(1) Proprieta` per 1/3
3	[REDACTED]	[REDACTED]	(1) Proprieta` per 1/3
DATI DERIVANTI DA		ISTRUMENTO (ATTO PUBBLICO) del 02/02/1995 Voltura n. 1528 .1/1995 in atti dal 13/08/1998 Repertorio n. : 30771 Rogante: NOT .R .PELELLA Sede: RIBERA Registrazione: UR Sede: SCIACCA n. 319 del 22/02/1995	

Situazione degli intestati dal 28/11/1984

N.	DATI ANAGRAFICI	CODICE FISCALE	DIRITTI E ONERI REALI
1	[REDACTED]	[REDACTED]	Comproprietario per 1/3 fino al 02/02/1995

Visura storica per immobile

Data: 27/04/2013 - Ora: 13.49.29

Fine

Visura n.: T28216 Pag: 2

Situazione degli atti informatizzati dall'impianto meccanografico al 27/04/2013

2	[REDACTED]	[REDACTED]	Comproprietario per 1/3 fino al 02/02/1995
3	[REDACTED]	[REDACTED]	PER 1/3 fino al 02/02/1995
4	[REDACTED]	[REDACTED]	Comproprietario per 1/3 fino al 02/02/1995
DATI DERIVANTI DA		ISTRUMENTO (ATTO PUBBLICO) del 28/11/1984 Voltura n. 188985 in atti dal 04/09/1991 Repertorio n. 39590 Rogante: PALERMO ANDREA Sede: SAMBUCA DI SICILIA Registrazione: UR Sede: SCIACCA n: 3778 del 17/12/1984	

Situazione degli intestati dall'impianto meccanografico

N.	DATI ANAGRAFICI	CODICE FISCALE	DIRITTI E ONERI REALI
1	[REDACTED]	[REDACTED]	(1) Proprietà per 1/2 fino al 28/11/1984
2	[REDACTED]	[REDACTED]	(1) Proprietà per 1/2 fino al 28/11/1984
DATI DERIVANTI DA		Impianto meccanografico del 21/07/1984	

Situazione dell'Immobile dall'impianto meccanografico

N.	DATI IDENTIFICATIVI			DATI CLASSAMENTO						DATI DERIVANTI DA	
	Foglio	Particella	Sub	Porz	Qualità Classe	Superficie(m²)	Deduz	Reddito			
						ha are ca		Dominicale	Agrario		
1	81	191		-	SEMINATIVO 3	18 00		Euro 6,97 L. 13.500	Euro 1,67 L. 3.240	Impianto meccanografico del 21/07/1984	
Notifica						Partita	10720				

Unità immobiliari n. 1

Tributi erariali: Euro 0,90

Visura telematica



Visura storica per immobile

Data: 27/04/2013 - Ora: 13.50.31

Segue

Visura n.: T28234 Pag: 1

Situazione degli atti informatizzati dall'impianto meccanografico al 27/04/2013

Dati della richiesta	Comune di CALTABELLOTTA (Codice: B427)
Catasto Terreni	Provincia di AGRIGENTO
	Foglio: 81 Particella: 195

INTESTATI

1	[REDACTED]	[REDACTED]	(1) Proprieta` per 1/3
2	[REDACTED]	[REDACTED]	(1) Proprieta` per 1/3
3	[REDACTED]	[REDACTED]	(1) Proprieta` per 1/3

Situazione dell'Immobile dall'impianto meccanografico

N.	DATI IDENTIFICATIVI			DATI CLASSAMENTO					DATI DERIVANTI DA	
	Foglio	Particella	Sub	Porz	Qualità Classe	Superficie(m²)	Deduz	Reddito		
						ha are ca		Dominicale	Agrario	
1	81	195		-	SEMINATIVO 3	18 20		Euro 7,05 L. 13.650	Euro 1,69 L. 3.276	Impianto meccanografico del 21/07/1984
Notifica					Partita	10781				

L'intestazione alla data della richiesta deriva dai seguenti atti:

Situazione degli intestati dal 02/02/1995

N.	DATI ANAGRAFICI	CODICE FISCALE	DIRITTI E ONERI REALI
1	[REDACTED]	[REDACTED]	(1) Proprieta` per 1/3
2	[REDACTED]	[REDACTED]	(1) Proprieta` per 1/3
3	[REDACTED]	[REDACTED]	(1) Proprieta` per 1/3
DATI DERIVANTI DA		ISTRUMENTO (ATTO PUBBLICO) del 02/02/1995 Voltura n . 1528 .1/1995 in atti dal 13/08/1998 Repertorio n .: 30771 Rogante: NOT .R .PELELLA Sede: RIBERA Registrazione: UR Sede: SCIACCA n: 319 del 22/02/1995	

Situazione degli intestati dal 28/11/1984

N.	DATI ANAGRAFICI	CODICE FISCALE	DIRITTI E ONERI REALI
1	[REDACTED]	[REDACTED]	Comproprietario per 1/3 fino al 02/02/1995
2	[REDACTED]	[REDACTED]	Comproprietario per 1/3 fino al 02/02/1995
3	[REDACTED]	[REDACTED]	PER 1/3 fino al 02/02/1995
4	[REDACTED]	[REDACTED]	Comproprietario per 1/3 fino al 02/02/1995
DATI DERIVANTI DA		ISTRUMENTO (ATTO PUBBLICO) del 28/11/1984 Voltura n . 188985 in atti dal 04/09/1991 Repertorio n .: 39590 Rogante: PALERMO ANDREA Sede: SAMBUCA DI SICILIA	

Visura storica per immobile

Situazione degli atti informatizzati dall'impianto meccanografico al 27/04/2013

Data: 27/04/2013 - Ora: 13.50.31

Fine

Visura n.: T28234 Pag: 2

Situazione degli intestati dall'impianto meccanografico

N.	DATI ANAGRAFICI	CODICE FISCALE	DIRITTI E ONERI REALI
1	[REDACTED]	[REDACTED]	(1) Proprieta` per 1/2 fino al 28/11/1984
2	[REDACTED]	[REDACTED]	(1) Proprieta` per 1/2 fino al 28/11/1984
DATI DERIVANTI DA		Impianto meccanografico del 21/07/1984	

Unità immobiliari n. 1

Tributi erariali: Euro 0,90

Visura telematica

ASTE
GIUDIZIARIE.it

ASTE
GIUDIZIARIE.it

Visura per immobile

Situazione degli atti informatizzati al 27/04/2013

Data: 27/04/2013 - Ora: 17.06.41

Fine

Visura n.: T33146 Pag: 1

Dati della richiesta	Comune di CALTABELLOTTA (Codice: B427)
Catasto Terreni	Provincia di AGRIGENTO
	Foglio: 81 Particella: 206

Immobile

N.	DATI IDENTIFICATIVI			DATI CLASSAMENTO					DATI DERIVANTI DA
	Foglio	Particella	Sub	Porz	Qualità Classe	Superficie(m²) ha are ca	Deduz	Reddito Dominicale Agrario	
1	81	206		-	SEMINATIVO 3	16 40		Euro 6,35 L. 12.300 Euro 1,52 L. 2.952	Impianto meccanografico del 21/07/1984
Notifica		Partita			10720				

INTESTATI

N.	DATI ANAGRAFICI	CODICE FISCALE	DIRITTI E ONERI REALI
1			(1) Proprieta` per 1/3
2			(1) Proprieta` per 1/3
3			(1) Proprieta` per 1/3
DATI DERIVANTI DA		ISTRUMENTO (ATTO PUBBLICO) del 02/02/1995 Voltura n . 1528 .1/1995 in atti dal 13/08/1998 Repertorio n .: 30771 Rogante: NOT .R .PELELLA Sede: RIBERA Registrazione: UR Sede: SCIACCA n: 319 del 22/02/1995	

Unità immobiliari n. 1

Tributi erariali: Euro 0,90

Visura telematica

Visura storica per immobile

Data: 27/04/2013 - Ora: 13.52.13

Segue

Visura n.: T28264 Pag: 1

Situazione degli atti informatizzati dall'impianto meccanografico al 27/04/2013

Dati della richiesta	Comune di CALTABELLOTTA (Codice: B427)
Catasto Terreni	Provincia di AGRIGENTO
	Foglio: 81 Particella: 315

INTESTATI

1	[REDACTED]	[REDACTED]	(1) Proprieta` per 1/3
2	[REDACTED]	[REDACTED]	(1) Proprieta` per 1/3
3	[REDACTED]	[REDACTED]	(1) Proprieta` per 1/3

Situazione dell'Immobile dal 12/12/2007

N.	DATI IDENTIFICATIVI			DATI CLASSAMENTO						DATI DERIVANTI DA		
	Foglio	Particella	Sub	Porz	Qualità Classe	Superficie(m²)		Deduz	Reddito			
						ha	are ca		Dominicale	Agrario		
1	81	315		AA	ULIVETO 3	03	26		Euro 1,52	Euro 1,35		Tabella di variazione del 12/12/2007 n . 106870 .1/2007 in atti dal 12/12/2007 (protocollo n . AG0450806) TRASMISSIONE DATI AGEA AI SENSI DEL DL 3 .10 .2006 N .262
				AB	AGRUMETO 4	39	30		Euro 89,31	Euro 38,56		
				AC	SEMINATIVO 2	86	20		Euro 46,74	Euro 11,13		
Notifica						Partita						
Annotazioni				variazione culturale eseguita ai sensi del dl 3 .10 .2006 n . 262 , convertito con modificazioni nella legge 24 .11 .2006 n . 286 (anno 2007) - qualita` dichiarata o parificata a coltura presente nel quadro tariffario del comune								

L'intestazione alla data della richiesta deriva dai seguenti atti:

Situazione degli intestati dal 06/07/1999

N.	DATI ANAGRAFICI	CODICE FISCALE	DIRITTI E ONERI REALI
1	[REDACTED]	[REDACTED]	(1) Proprieta` per 1/3
2	[REDACTED]	[REDACTED]	(1) Proprieta` per 1/3
3	[REDACTED]	[REDACTED]	(1) Proprieta` per 1/3
DATI DERIVANTI DA		FRAZIONAMENTO del 06/07/1999 n. 270020.1/1999 in atti dal 06/07/1999 Registrazione:	

Visura storica per immobile

Situazione degli atti informatizzati dall'impianto meccanografico al 27/04/2013

Data: 27/04/2013 - Ora: 13.52.13

Segue

Visura n.: T28264 Pag: 2

Situazione dell'Immobile dal 06/07/1999

N.	DATI IDENTIFICATIVI			DATI CLASSAMENTO					DATI DERIVANTI DA	
	Foglio	Particella	Sub	Porz	Qualità Classe	Superficie(m²)	Deduz	Reddito		
						ha are ca		Dominicale	Agrario	
1	81	315		-	SEMINATIVO 2	1 28 76		Euro 69,82 L. 135.198	Euro 16,62 L. 32.190	FRAZIONAMENTO del 06/07/1999 n. 270020 .1/1999 in atti dal 06/07/1999
Notifica				Partita		15905				

Nella variazione sono stati soppressi i seguenti immobili:

- foglio 81 particella 109

Sono stati inoltre variati i seguenti immobili:

- foglio 81 particella 316

L'intestazione alla data della richiesta deriva dai seguenti atti:

Situazione degli intestati dal 02/02/1995

N.	DATI ANAGRAFICI	CODICE FISCALE	DIRITTI E ONERI REALI
1			(1) Proprieta` per 1/3 fino al 06/07/1999
2			(1) Proprieta` per 1/3 fino al 06/07/1999
3			(1) Proprieta` per 1/3 fino al 06/07/1999
DATI DERIVANTI DA		ISTRUMENTO (ATTO PUBBLICO) del 02/02/1995 Voltura n. 1528 .1/1995 in atti dal 13/08/1998 Repertorio n. : 30771 Rogante: NOT .R .PELELLA Sede: RIBERA Registrazione: UR Sede: SCIACCA n: 319 del 22/02/1995	

Situazione degli intestati dal 28/11/1984

N.	DATI ANAGRAFICI	CODICE FISCALE	DIRITTI E ONERI REALI
1			Comproprietario per 1/3 fino al 02/02/1995
2			Comproprietario per 1/3 fino al 02/02/1995
3			PER 1/3 fino al 02/02/1995
4			Comproprietario per 1/3 fino al 02/02/1995
DATI DERIVANTI DA		ISTRUMENTO (ATTO PUBBLICO) del 28/11/1984 Voltura n. 188985 in atti dal 04/09/1991 Repertorio n. : 39590 Rogante: PALERMO ANDREA Sede: SAMBUCA DI SICILIA Registrazione: UR Sede: SCIACCA n: 3778 del 17/12/1984	

Situazione degli intestati dall'impianto meccanografico

N.	DATI ANAGRAFICI	CODICE FISCALE	DIRITTI E ONERI REALI
1			(1) Proprieta` per 1/2 fino al 28/11/1984
2			(1) Proprieta` per 1/2 fino al 28/11/1984
DATI DERIVANTI DA		Impianto meccanografico del 21/07/1984	

Pubblicazione ufficiale ad uso esclusivo personale - è vietata ogni

* Codice Fiscale validato in Agrigento - riproduzione a scopo commerciale - Aut. Min. Giustizia PDG 21/07/2009

Visura storica per immobile

Data: 27/04/2013 - Ora: 13.52.13

Fine

Visura n.: T28264 Pag: 3

Situazione degli atti informatizzati dall'impianto meccanografico al 27/04/2013

Situazione dell'immobile che ha originato il precedente dall'impianto meccanografico

N.	DATI IDENTIFICATIVI			DATI CLASSAMENTO						DATI DERIVANTI DA	
	Foglio	Particella	Sub	Porz	Qualità Classe	Superficie(m²)	Deduz	Reddito			
								Dominicale	Agrario		
1	81	109		-	SEMINATIVO 2	1 29 00		L. 135.450	L. 32.250	Impianto meccanografico del 21/07/1984	
Notifica				Partita		10720					

Unità immobiliari n. 1

Tributi erariali: Euro 0,90

Visura telematica

ASTE
GIUDIZIARIE.it

ASTE
GIUDIZIARIE.it

Pubblicazione ufficiale ad uso esclusivo personale - è vietata ogni

* Codice Fiscale validato in Anagrafe Tributaria
ripubblicazione o riproduzione a scopo commerciale - Aut. Min. Giustizia PDG 21/07/2009

Visura storica per immobile

Data: 27/04/2013 - Ora: 13.54.46

Segue

Visura n.: T28299 Pag: 1

Situazione degli atti informatizzati dall'impianto meccanografico al 27/04/2013

Dati della richiesta	Comune di CALTABELLOTTA (Codice: B427)
Catasto Terreni	Provincia di AGRIGENTO
	Foglio: 81 Particella: 316

INTESTATO

1	DEMANIO DELLA REGIONE SICILIANA	80020830826*	(1) Proprieta` per 1/1
---	---------------------------------	--------------	------------------------

Situazione dell'Immobile dal 06/07/1999

N.	DATI IDENTIFICATIVI			DATI CLASSAMENTO						DATI DERIVANTI DA	
	Foglio	Particella	Sub	Porz	Qualità Classe	Superficie(m²)	Deduz	Reddito			
						ha are ca		Dominicale	Agrario		
1	81	316		-	SEMINATIVO 2	00 24		Euro 0,13 L. 252	Euro 0,03 L. 60	FRAZIONAMENTO del 06/07/1999 n . 270020 .1/1999 in atti dal 06/07/1999	
Notifica						Partita		15905			

Nella variazione sono stati soppressi i seguenti immobili:

- foglio 81 particella 109

Sono stati inoltre variati i seguenti immobili:

- foglio 81 particella 315

L'intestazione alla data della richiesta deriva dai seguenti atti:

Situazione degli intestati dal 06/07/1999

N.	DATI ANAGRAFICI	CODICE FISCALE	DIRITTI E ONERI REALI
1			(1) Proprieta` per 1/3 fino al 30/06/1995
2			(1) Proprieta` per 1/3 fino al 30/06/1995
3			(1) Proprieta` per 1/3 fino al 30/06/1995
DATI DERIVANTI DA FRAZIONAMENTO del 06/07/1999 n. 270020.1/1999 in atti dal 06/07/1999 Registrazione:			

Situazione degli intestati dal 30/06/1995

N.	DATI ANAGRAFICI	CODICE FISCALE	DIRITTI E ONERI REALI
1		80020830826	(1) Proprieta` per 1/1
DATI DERIVANTI DA DECRETO (DISPOSIZIONI DELLE AUTORITA') del 30/06/1995 Voltura n . 159559 .1/2000 in atti dal 26/02/2004 (protocollo n . AG0040385) Repertorio n .: 1552 Rogante: ASSESSORE Sede: PALERMO Registrazione: UR Sede: PALERMO n: 1756 del 27/07/1995 ESPROPRIO			

Pubblicazione ufficiale ad uso esclusivo personale - è vietata ogni

* Codice Fiscale validato in Anagrafe tributaria
ripubblicazione o riproduzione a scopo commerciale - Aut. Min. Giustizia PDG 21/07/2009

Visura storica per immobile

Data: 27/04/2013 - Ora: 13.54.47

Fine

Visura n.: T28299 Pag: 2

Situazione degli atti informatizzati dall'impianto meccanografico al 27/04/2013

Situazione dell'immobile che ha originato il precedente dall'impianto meccanografico

N.	DATI IDENTIFICATIVI			DATI CLASSAMENTO					DATI DERIVANTI DA	
	Foglio	Particella	Sub	Porz	Qualità Classe	Superficie(m²)	Deduz	Reddito		
						ha are ca		Dominicale	Agrario	
1	81	109		-	SEMINATIVO 2	1 29 00		L. 135.450	L. 32.250	Impianto meccanografico del 21/07/1984
Notifica		Partita		10720						

L'intestazione alla data della richiesta deriva dai seguenti atti:

Situazione degli intestati dal 02/02/1995

N.	DATI ANAGRAFICI	CODICE FISCALE	DIRITTI E ONERI REALI
1			(1) Proprieta` per 1/3 fino al 06/07/1999
2			(1) Proprieta` per 1/3 fino al 06/07/1999
3			(1) Proprieta` per 1/3 fino al 06/07/1999
DATI DERIVANTI DA		ISTRUMENTO (ATTO PUBBLICO) del 02/02/1995 Voltura n. 1528 .1/1995 in atti dal 13/08/1998 Repertorio n. : 30771 Rogante: NOT .R .PELELLA Sede: RIBERA Registrazione: UR Sede: SCIACCA n: 319 del 22/02/1995	

Situazione degli intestati dal 28/11/1984

N.	DATI ANAGRAFICI	CODICE FISCALE	DIRITTI E ONERI REALI
1			Comproprietario per 1/3 fino al 02/02/1995
2			Comproprietario per 1/3 fino al 02/02/1995
3			PER 1/3 fino al 02/02/1995
4			Comproprietario per 1/3 fino al 02/02/1995
DATI DERIVANTI DA		ISTRUMENTO (ATTO PUBBLICO) del 28/11/1984 Voltura n. 188985 in atti dal 04/09/1991 Repertorio n. : 39590 Rogante: PALERMO ANDREA Sede: SAMBUCA DI SICILIA Registrazione: UR Sede: SCIACCA n: 3778 del 17/12/1984	

Situazione degli intestati dall'impianto meccanografico

N.	DATI ANAGRAFICI	CODICE FISCALE	DIRITTI E ONERI REALI
1			(1) Proprieta` per 1/2 fino al 28/11/1984
2			(1) Proprieta` per 1/2 fino al 28/11/1984
DATI DERIVANTI DA		Impianto meccanografico del 21/07/1984	

Unità immobiliari n. 1

Tributi erariali: Euro 0,90

Visura telematica

Pubblicazione ufficiale ad uso esclusivo personale - è vietata ogni

* Codice Fiscale validato in Anagrafe tributaria
ripubblicazione o riproduzione a scopo commerciale - Aut. Min. Giustizia PDG 21/07/2009

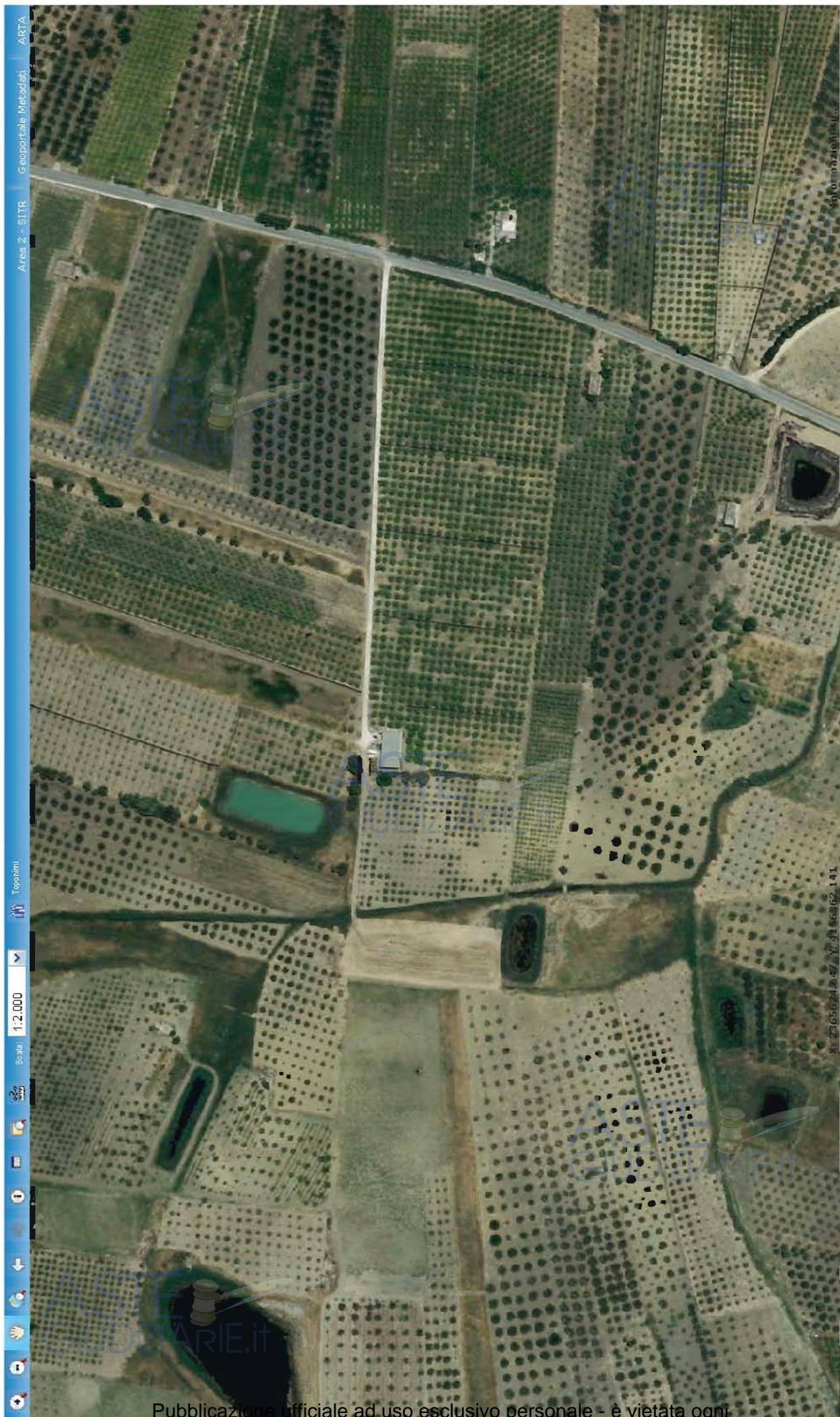

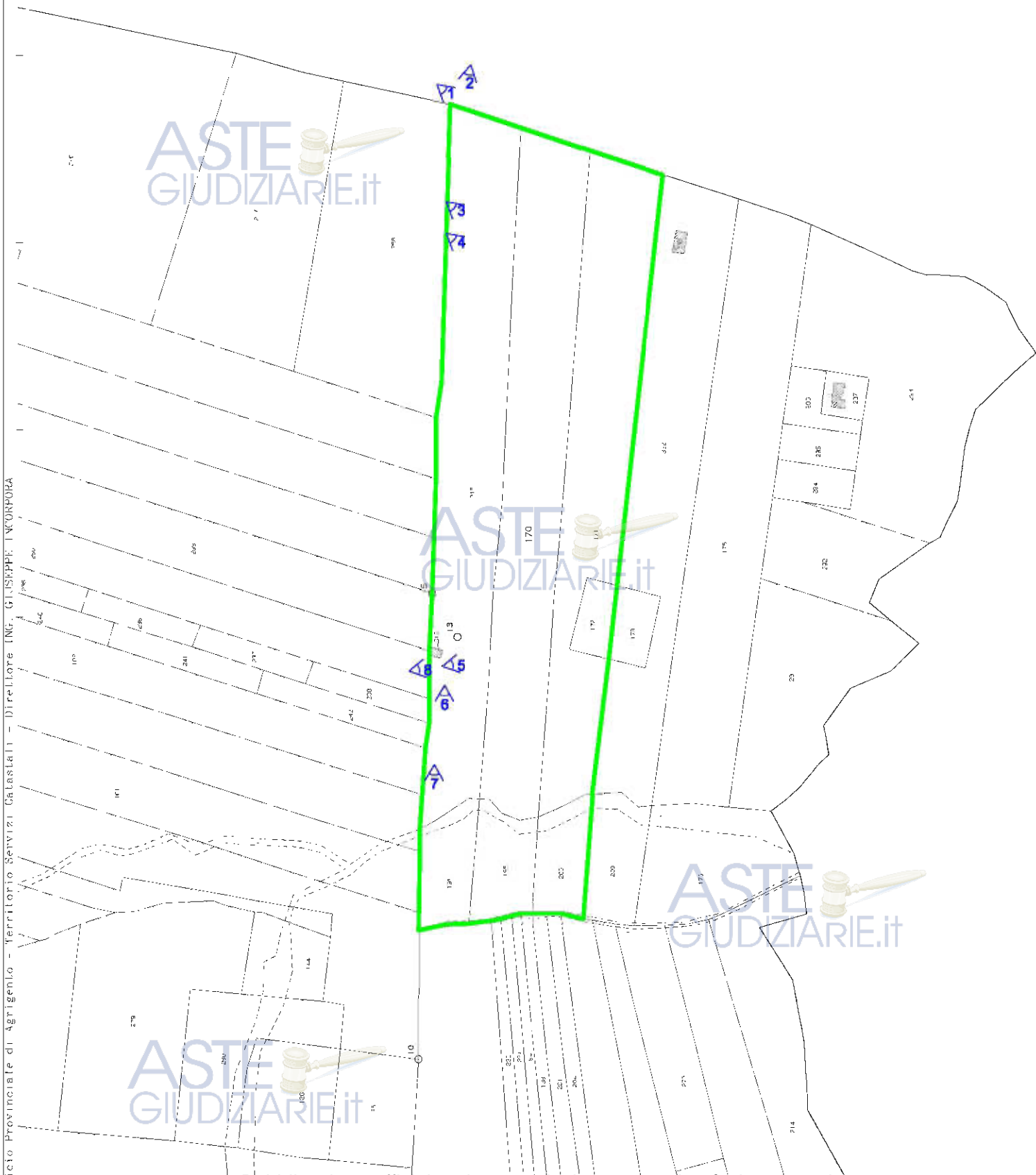

Ufficio Provinciale di Agrigento - Territorio Servizi Catastrali - Direttore ING. GIUSEPPE INCORPORA

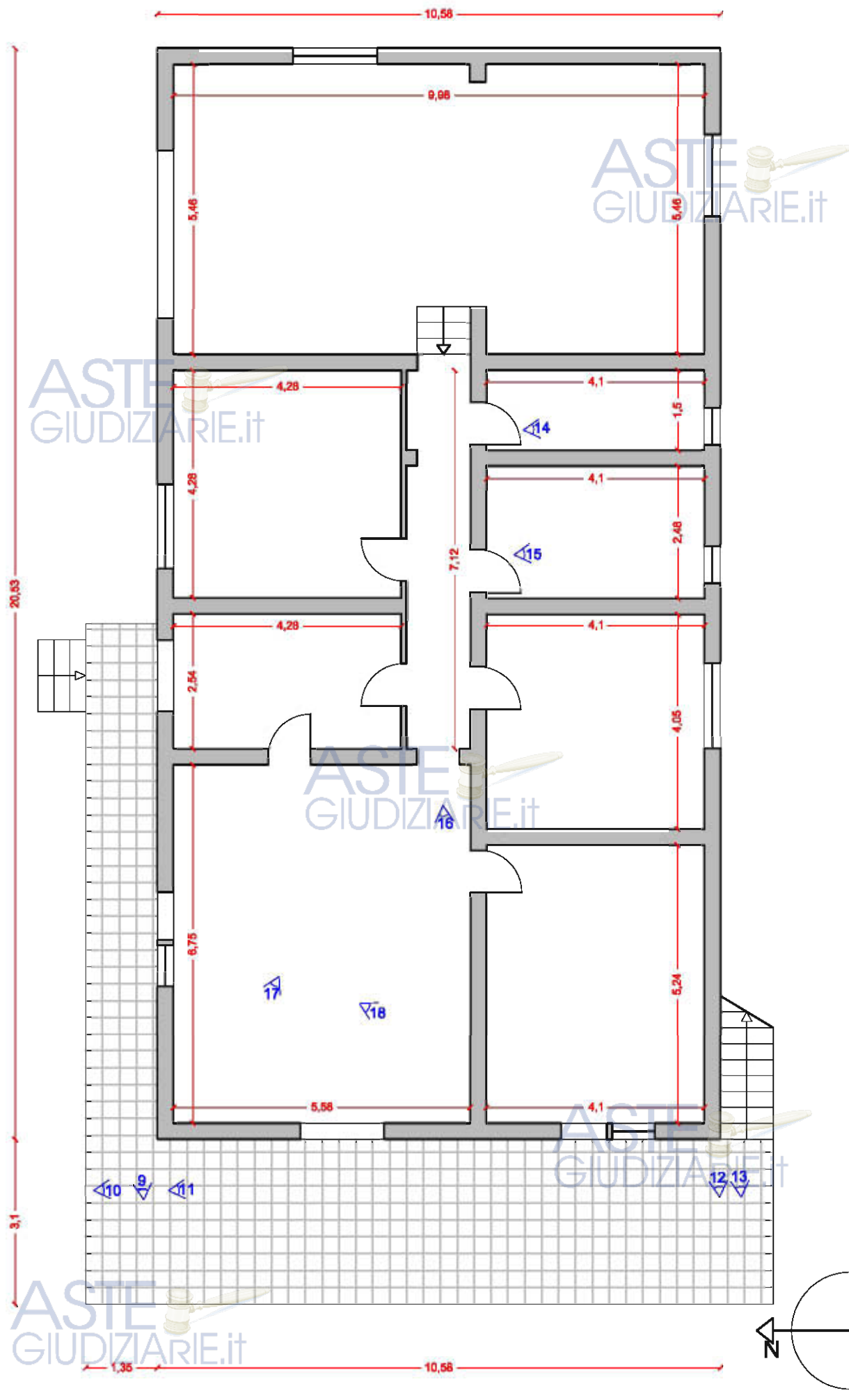

Visura per immobile

Situazione degli atti informatizzati al 11/11/2016

Data: 11/11/2016 - Ora: 09.58.42 Fine

Visura n.: T49782 Pag: 1

Dati della richiesta	Comune di CALTABELLOTTA (Codice: B427) Provincia di AGRIGENTO
Catasto Fabbricati	Foglio: 81 Particella: 351 Sub.: 1

Unità immobiliare

N.	DATI IDENTIFICATIVI				DATI DI CLASSAMENTO							DATI DERIVANTI DA
	Sezione Urbana	Foglio	Particella	Sub	Zona Cens	Micro Zona	Categoria	Classe	Consistenza	Superficie Catastale	Rendita	
1		81	351	1	2		C/2	2	54 m²	Totale: 62 m²	Euro 41,83	COSTITUZIONE del 08/11/2016 protocollo n AG0135933 in atti dal 10/11/2016 COSTITUZIONE (n 1472 1/2016)

Indirizzo CONTRADA PIANO DEL MONACO SNC piano T.

Annotazioni classamento e rendita proposti (D.M. 701/94)

INTESTATI

N	DATI ANAGRAFICI	CODICE FISCALE	DIRITTI E ONERI REALI
1			(1) Proprietà per 1/3
2			(1) Proprietà per 1/3
3			(1) Proprietà per 1/3

DATI DERIVANTI DA COSTITUZIONE del 08/11/2016 protocollo n. AG0135933 in atti dal 10/11/2016 Registrazione COSTITUZIONE (n. 1472 1/2016)

Unità immobiliari n. 1

Tributi erariali: Euro 0,90

Visura telematica

* Codice Fiscale Validato in Anagrafe Tributaria

ASTE
GIUDIZIARIE.it

ASTE
GIUDIZIARIE.it

Visura per immobile

Situazione degli atti informatizzati al 11/11/2016

Data: 11/11/2016 - Ora: 09.59.43 Fine

Visura n.: T50376 Pag: 1

Dati della richiesta	Comune di CALTABELLOTTA (Codice: B427)
Catasto Fabbricati	Provincia di AGRIGENTO
	Foglio: 81 Particella: 351 Sub.: 2

Unità immobiliare

N.	DATI IDENTIFICATIVI				DATI DI CLASSAMENTO							DATI DERIVANTI DA
	Sezione Urbana	Foglio	Particella	Sub	Zona Cens	Micro Zona	Categoria	Classe	Consistenza	Superficie Catastale	Rendita	
1		81	351	2	2		A/2	3	6,5 vani	Totale: 153 m ² Totale escluse aree scoperte**: 153 m ²	Euro 335,70	COSTITUZIONE del 08/11/2016 protocollo n. AG0135933 in atti dal 10/11/2016 COSTITUZIONE (n. 1472 1/2016)
Indirizzo				CONTRADA PIANO DEL MONACO SNC piano T.								
Annotazioni				classamento e rendita proposti (D.M. 701/94)								

INTESTATI

N	DATI ANAGRAFICI	CODICE FISCALE	DIRITTI E ONERI REALI
1			(1) Proprietà per 1/3
2			(1) Proprietà per 1/3
3			(1) Proprietà per 1/3
DATI DERIVANTI DA		COSTITUZIONE del 08/11/2016 protocollo n. AG0135933 in atti dal 10/11/2016 Registrazione COSTITUZIONE (n. 1472 1/2016)	

Unità immobiliari n. 1

Tributi erariali: Euro 0,90

Visura telematica

* Codice Fiscale Validato in Anagrafe Tributaria

** Si intendono escluse le "superfici di balconi, terrazzi e aree scoperte pertinenziali e accessorie, comunicanti o non comunicanti" (cfr. Provvedimento del Direttore dell'Agenzia delle Entrate 29 marzo 2013).

**Agenzia delle Entrate
CATASTO FABBRICATI
Ufficio Provinciale di
Agrigento**

Dichiarazione protocollo n. AG0135933 del 10/11/2016

Planimetria di u.i.u. in Comune di Caltabellotta

Contrada Piano Del Monaco

civ. SNC

Identificativi Catastali:

Sezione:

Foglio: 81

Particella: 351

Subalterno: 1

Compilata da:

Cattano Maurizio Domenico

Iscritto all'albo:

Ingegneri

Prov. Agrigento

N. 1316

Scheda n. 1

Scala 1:200

ASTE
GIUDIZIARIE.it

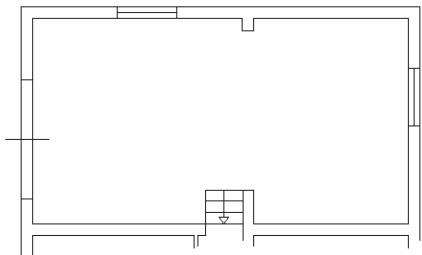

ASTE
GIUDIZIARIE.it

Piano Terra

h=4,15

ASTE
GIUDIZIARIE.it

ASTE
GIUDIZIARIE.it

nord

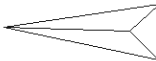

Ultima planimetria in atti

Data: 11/11/2016 - n. T42404 - Richiedente: CTTMZD74E01D423X

Totale schede: 1 - Formato di acquisizione: A4 - 210x297 mm - Pubblicazione ufficiale ad uso esclusivo personale - è vietata ogni

ripubblicazione o riproduzione a scopo commerciale - Aut. Min. Giustizia PDG 21/07/2009

Catasto dei Fabbricati - Situazione al 11/11/2016 - Comune di CALTABELLOTTA (B427) - < Foglio: 81 - Particella: 351 - Subalterno: 1 >
Firmato DG: CATTANO MAURIZIO DOMENICO - Ingegnere - N. 1316 - Prov. Agrigento - Data: 11/11/2016 - File: CATTANO MAURIZIO DOMENICO - 3a333691cd42d696938f3d93c55f0bcb8

Agenzia delle Entrate
CATASTO FABBRICATI
Ufficio Provinciale di
Agrigento

Dichiarazione protocollo n. AG0135933 del 10/11/2016

Planimetria di u.i.u. in Comune di Caltabellotta

Contrada Piano Del Monaco

civ. SNC

Identificativi Catastali:

Sezione:

Foglio: 81

Particella: 351

Subalterno: 2

Compilata da:

Cattano Maurizio Domenico

Iscritto all'albo:
Ingegneri

Prov. Agrigento

N. 1316

Scheda n. 1

Scala 1:200

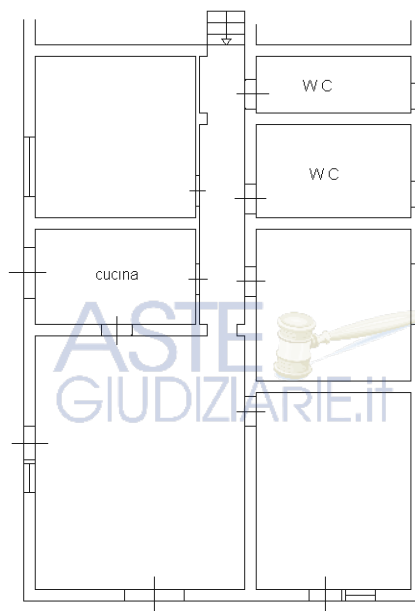

Piano Terra

$$H = 3,35$$

nord

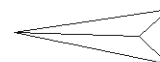

Ultima planimetria in atti

Data: 11/11/2016 - n. T42405 - Richiedente: CTTMZD74E01D423X

Publicazione ufficiale ad uso esclusivo personale. È vietata ogni

ripubblicazione o riproduzione a scopo commerciale - Aut. Min. Giustizia PDG 21/07/2009

Catasto del Fabbricati - Situazione al 11/11/2016 - Comune di CALTABELLOTTA (B427) - < Foglio: 81 - Particella: 351 - Subalterno: 2 >
CONTRADA RIANO DEI MONTI S. NICOLO' DI L. NG CA 3 Setta#: 3e33691cd42d696938f3d93c55f0bc8

Firmato Da: CONTRA DAI RIANNO DENICOMENACCA SNGROUPS LTD. NG CA 3 Serial#: 3e333691cd42d696938f3d93c55f0bc8

**Dichiarazione sostitutiva dell'atto di notorietà
(Art. 47 D.P.R. 28 dicembre 2000, n. 445)**

Il sottoscritto INGEGNERE CATTANO MAURIZIO DOMENICO iscritto con il num. 1316 della provincia di AGRIGENTO, consapevole delle sanzioni penali richiamate dall'art. 76 del D.P.R. 28 dicembre 2000, n. 445, in caso di dichiarazioni mendaci, ai sensi e per gli effetti di quanto stabilito dall'art. 47 del medesimo decreto



DICHIARA

- Che il modello unico catastale, inoltrato per via telematica, è la rappresentazione informatica dei documenti cartacei originali sottoscritti dai soggetti obbligati, ai sensi del decreto del Ministro delle finanze del 19 aprile 1994, n. 701;

- Che il documento non è stato depositato presso il Comune competente perché non richiesto dalla normativa vigente.

- Che la presentazione dei documenti è effettuata su incarico dei soggetti obbligati.



**Dichiarazione sostitutiva di certificazioni
(Art. 46 D.P.R. 28 dicembre 2000, n. 445)**

Il sottoscritto INGEGNERE CATTANO MAURIZIO DOMENICO iscritto con il num. 1316 della provincia di AGRIGENTO, consapevole delle sanzioni penali richiamate dall'art. 76 del D.P.R. 28 dicembre 2000, n. 445, in caso di dichiarazioni mendaci, ai sensi e per gli effetti di quanto stabilito dall'art. 46 del medesimo decreto

DICHIARA

- Che la qualifica professionale, il numero di iscrizione all'albo e il collegio o l'ordine di appartenenza sono quelli indicati nella pagina - Informazioni generali - del documento.

- Di non essere destinatario di provvedimenti di sospensione dall'esercizio della professione o di cancellazione dall'albo professionale.



Particelle

Comune: CALTABELLOTTA Sez. Censuaria:
Foglio: 0810 Particelle: 315

Firma delle parti o loro delegati

Il/I sottoscritto/i dichiara/no di essere a conoscenza del contenuto del presente atto di aggiornamento

Firma

Tecnico redattore

Tecnico: CATTANO MAURIZIO DOMENICO Qualifica: INGEGNERE
Provincia: AGRIGENTO N. iscrizione: 1316
Cod. Fisc.: CTTMZD74E01D423X

L'incarico è stato conferito con 1 lettera/e sottoscritta/e da tutti i titolari di diritti reali
ed è stata conferita la delega alla rappresentanza nei confronti dell'Amministrazione Finanziaria.

Luogo e data

Cartella e firma

Dati generali del tipo

Comune:	CALTABELLOTTA	Sez. Censuaria:	
Foglio:	0810	Particelle:	315
Tecnico:	CATTANO MAURIZIO DOMENICO	Qualifica:	INGEGNERE
Provincia:	AGRIGENTO	N. iscrizione:	1316

Modello censuario

Mappale

Operazione	Identificativo						Superficie				Dati Censuari		Lotti	
	Sezione	Foglio	Originale		Provvisorio	Proposto	m ²			Natura	Qualità	Classe	Provvisorio	Proposto
			principale	sub			ha	a	ca					
O		0810	315	000			00001	28	76	SN	049	04		
S		0810	315	000			00000	00	00		000			
C		0810		000	a	AAA	00001	26	51	SN	049	04		
C		0810		000	b	AAB	00000	02	25	SR	282			

Informazioni Complementari

Dati generali del tipo

Comune:	CALTABELLOTTA	Sez. Censuaria:	
Foglio:	0810	Particelle:	315
Tecnico:	CATTANO MAURIZIO DOMENICO	Qualifica:	INGEGNERE
Provincia:	AGRIGENTO	N. iscrizione:	1316

Proposta di aggiornamento cartografico: Rappresentazione grafica

I punti di appoggio e le nuove linee da introdurre in mappa sono descritte nel LIBRETTO DELLE MISURE

Scala 1:2100

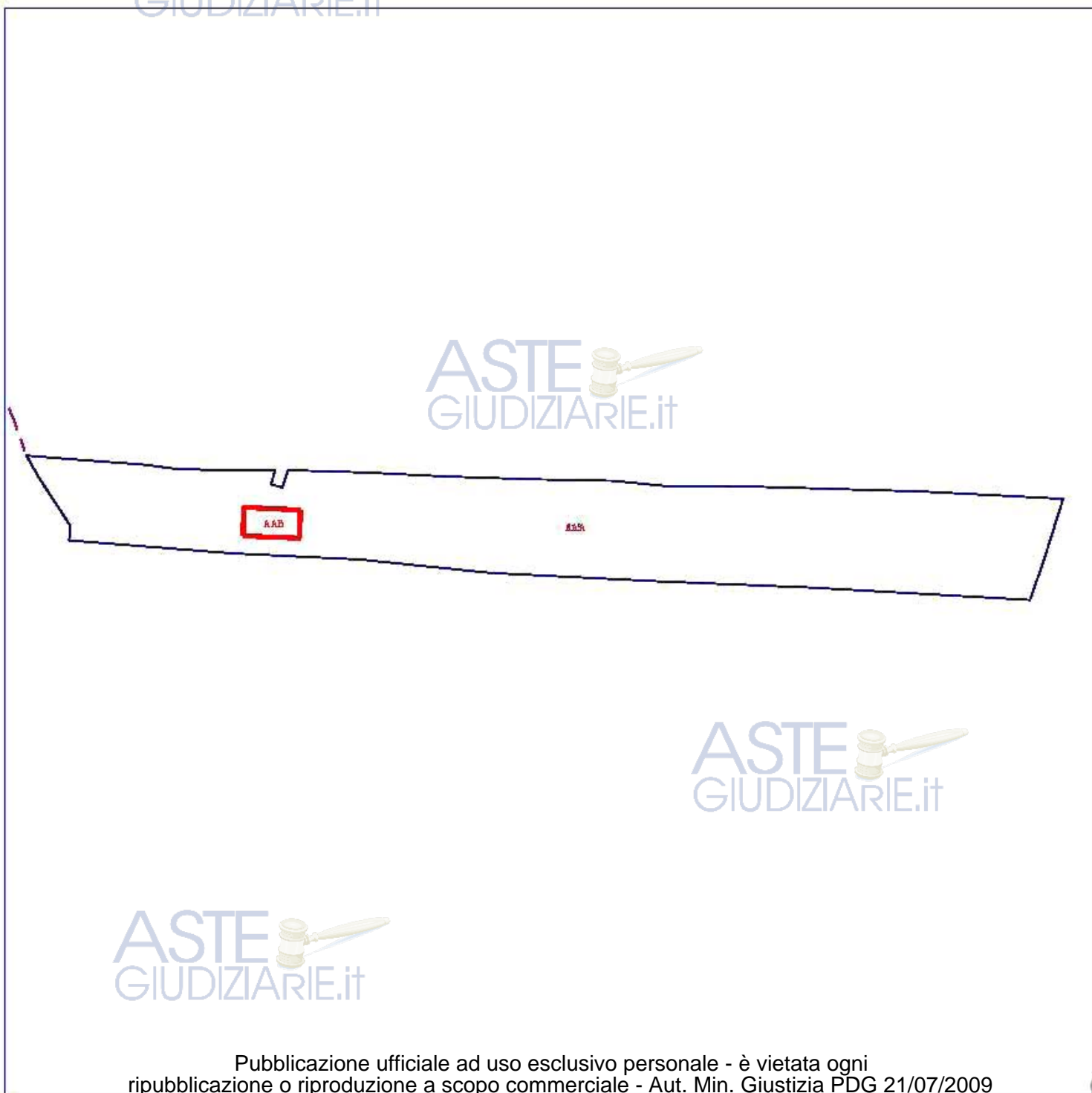

Ufficio provinciale di: AGRIGENTO
Protocollo n:
Data:
Codice file PREGEO: 4.355.639

TIPO MAPPALE
Elaborati Tecnici
Informazioni geometriche

Pag. 5 di 10

Dati generali del tipo

Comune:	CALTABELLOTTA	Sez. Censuaria:	
Foglio:	0810	Particelle:	315
Tecnico:	CATTANO MAURIZIO DOMENICO	Qualifica:	INGEGNERE
Provincia:	AGRIGENTO	N. iscrizione:	1316

Proposta di aggiornamento cartografico: Rappresentazione alfa-numerica

Estratto di mappa

Rilasciato dall'UP di AGRIGENTO
Protocollo: AG0126622/2016 Data: 13/10/2016 Codice Riscontro: 9334370592310

8|1%|14085.861|-46818.078|
8|2%|14077.690|-46808.496|
8|3%|14059.740|-46796.719|
8|4%|14054.185|-46797.047|
8|5%|14049.040|-46796.531|
8|6%|14047.026|-46688.637|
8|7%|14042.124|-46639.788|
8|8%|14038.998|-46576.504|
8|9%|14036.547|-46519.918|
8|10%|14031.886|-46438.531|
8|11%|14045.679|-46438.582|
8|12%|14069.823|-46426.020|
8|13%|14072.580|-46478.477|
8|14%|14074.419|-46548.156|
8|15%|14074.682|-46575.234|
8|16%|14076.521|-46598.637|
8|17%|14077.097|-46626.082|
8|18%|14078.239|-46657.418|
8|19%|14079.610|-46686.926|
8|20%|14080.524|-46715.520|
8|21%|14078.979|-46717.543|
8|22%|14075.253|-46721.797|
8|23%|14080.533|-46720.328|
8|24%|14080.335|-46743.680|
8|25%|14080.929|-46750.602|
8|26%|14080.929|-46756.539|
8|27%|14082.679|-46769.691|
8|28%|14084.458|-46794.820|
8|29%|14054.687|-46736.624|0.000|32|
8|30L|14103.607|-46819.676|
8|31L|14099.613|-46817.927|
8|32L|14085.861|-46818.078|
7|29|1%|2%|3%|4%|5%|6%|7%|8%|9%|10%|NC|315|315|12922|
7|0|11%|12%|13%|14%|15%|16%|17%|18%|19%|20%|NC|
7|0|21%|22%|23%|24%|25%|26%|27%|28%|1%|NC|
7|0|30L|31L|32L|NT|

6|PARTICELLA|315|04|AGRUMETO |12876|12922|292.6|126.85|8N|
6|PFCART|PF03/0810/B427|14556.939|-46816.760|
6|PFCART|PF05/0810/B427|14079.610|-46686.926|
6|PFCART|PF06/0810/B427|14103.003|-47432.667|
6|PFCART|PF09/0810/B427|14796.055|-46977.229|
6|PFCART|PF10/0810/B427|14086.693|-46935.954|
6|PFCART|PF11/0810/B427|13797.927|-47408.504|
6|PFCART|PF12/0810/B427|14519.271|-46515.930|
6|PFCART|PF13/0810/B427|14065.813|-46710.522|
6|PFCART|PF14/0810/B427|14419.715|-47274.957|
6|DISTANZA|PF05/0810/B427|PF10/0810/B427|251.006|0.01263|1999270020|
6|DISTANZA|PF10/0810/B427|PF05/0810/B427|251.022|0.12056|199232353|

Ufficio provinciale di: AGRIGENTO
 Protocollo n:
 Data:
 Codice file PREGEO: 4.355.639

TIPO MAPPALE
Elaborati Tecnici
 Informazioni geometriche

Pag. 6 di 10

Dati generali del tipo

Comune:	CALTABELLOTTA	Sez. Censuaria:	
Foglio:	0810	Particelle:	315
Tecnico:	CATTANO MAURIZIO DOMENICO	Qualifica:	INGEGNERE
Provincia:	AGRIGENTO	N. iscrizione:	1316

Proposta di aggiornamento cartografico: Rappresentazione alfa-numerica

6|DISTORSIONE|2.13|
 6|SCALAOIGINARIA|2000|
 6|INQUADRAMENTO|14361.2339999997|-47037.5490000001|0.1693333333|0|0|0|

Estratto di mappa aggiornato

8|30L|14103.607|-46819.676|
 8|31L|14099.618|-46817.927|
 8|32L|14085.861|-46813.078|
 8|10010|14065.624|-46710.808|
 8|29S|14054.687|-46736.624|0.000|32|
 8|PF02/0820/B427*|13545.506|-46342.746|
 8|PF11/0810/B427*|13798.886|-47409.479|
 8|PF12/0810/B427*|14519.982|-46518.684|
 8|101*|14055.964|-46732.265|
 8|102*|14066.603|-46731.955|
 8|103*|14065.624|-46710.808|
 8|104*|14055.028|-46711.104|
 6|PV|103*|10010|
 7|3|30L|31L|32L|RT|
 7|29|1%|2%|3%|4%|5%|6%|7%|8%|9%|10%|NC|AAA|315|12697|
 7|0|11%|12%|13%|14%|15%|16%|17%|18%|19%|20%|NC|
 7|0|21%|22%|23%|24%|25%|26%|27%|28%|1%|NC|
 7|5|101*|102*|103*|104*|101*|RC|AAA-|315|225|
 7|5|101*|102*|103*|104*|101*|RC|AAB|315|225|
 7|5|101*|102*|103*|104*|101*|RC|AAB+|315|225|

Ufficio provinciale di: AGRIGENTO
 Protocollo n:
 Data:
 Codice file PREGEO: 4.355.639

TIPO MAPPALE
 Elaborati Tecnici
 Libretto delle misure

Pag. 7 di 10

Dati generali del tipo

Comune:	CALTABELLOTTA	Sez. Censuaria:	
Foglio:	0810	Particelle:	315
Tecnico:	CATTANO MAURIZIO DOMENICO	Qualifica:	INGEGNERE
Provincia:	AGRIGENTO	N. iscrizione:	1316

0|10102016|126622|B427|0810|315|CATTANO MAURIZIO DOMENICO|INGEGNERE|AGRIGENTO|
 9|2|10|20|-46610|PREGEO 10.00-0,Stda 2.03|MC|Nota: |
 1|1000|4928905.82,1160679.68,8865842.76|0|
 6|L2|08092016-08:25|08092016-10:25|RTK|PDOP=1|
 2|101|20.644,-20.742,-14.368|0.0004191,0.0000770,0.0002599,0.0001001,0.0001057,0.0004121|PDOP=2|0|spigolo fabbricato|
 2|102|14.388,-21.958,-5.880|0.0002565,0.0000903,0.0002139,0.0001012,0.0001157,0.0004193|PDOP=2|0|spigolo fabbricato|
 2|103|9.962,-1.258,-6.620|0.0001872,0.0000800,0.0001163,0.0000931,0.0000732,0.0001904|PDOP=1|0|spigolo fabbricato|
 2|104|16.293,-0.022,-15.031|0.0001877,0.0000808,0.0001171,0.0000938,0.0000738,0.0001830|PDOP=1|0|spigolo fabbricato|
 2|PF12|0810/B427|-302.175,120.499,355.474|0.0007426,0.0003295,0.0004633,0.0003417,0.0002960,0.0005931|PDOP=1|0|
 2|PF02|0820/B427|221.597,429.139,-426.355|0.0002830,0.0001072,0.0001523,0.0000982,0.0000763,0.0001590|PDOP=2|0|
 2|PF11|0810/B427|368.586,-633.357,-190.119|0.0012108,0.0003323,0.0005689,0.0002539,0.0001730,0.0005667|PDOP=2|0|
 0|contorno fabbricato|
 7|5|101|102|103|104|101|RC|AAB|315|
 6|inquadramento locale|
 7|1|103|PV|
 8|PF12|0810/B427|14519.12|-46516.96|10|TRIPLICE DI POSSESSO TRA LE PART. 105 - 1|
 8|PF12|0810/B427|131.6|04|SOMMITA' CORDOLO IN TUFO A CIRCA 20 CM DI|
 8|PF11|0810/B427|13799.182000|-47406.325000|60|SPIGOLO S-E FABBRICATO PROT.2212/92|
 8|PF11|0810/B427|200.000000|03|BATTUTA AL COLMO DEL TETTO|
 8|PF02|0820/B427|13546.187000|-46839.906000|12|SPIG. S/E FABBR. PROT. 518/96|
 8|PF02|0820/B427|113.000000|03|BASE SPIGOLO FABBRICATO|

Dati generali del tipo

Comune:	CALTABELLOTTA	Sez. Censuaria:	
Foglio:	0810	Particelle:	315
Tecnico:	CATTANO MAURIZIO DOMENICO	Qualifica:	INGEGNERE
Provincia:	AGRIGENTO	N. iscrizione:	1316

RELAZIONE TECNICA

Il sottoscritto tecnico INGEGNERE CATTANO MAURIZIO DOMENICO, regolarmente iscritto all'Albo professionale della provincia di AGRIGENTO ha effettuato l'aggiornamento cartografico di cui la presente relazione ne fa parte integrante.

L'oggetto del rilievo si trova nel comune di CALTABELLOTTA ed è distinto precisamente con foglio di mappa 0810 e particella/e 315. Per l'entità del suolo da rilevare e per i riscontri orografici della zona si è proceduti usando, come strumentazione topografica, un GPS doppia frequenza in modalità RTK, e completando il rilievo, ove necessario, con metodologia di allineamenti ed eventuale trasporto di quota con livello. Si sono battuti n. 4 Punti Fiduciali e precisamente PF02/0820/CALTABELLOTTA di coordinate Nord=13540.187 ed Est=-40339.900 con attendibilità 12 e identificato come SPIG. S/E FABBR. PROT. 518/90; PF11/0810/CALTABELLOTTA di coordinate Nord=13799.182 ed Est=-47400.325 con attendibilità 00 e identificato come SPIGOLO S-E FABBRICATO PROT.2212/92; PF12/0810/CALTABELLOTTA di coordinate Nord=14510.12 ed Est=-40510.90,10 con attendibilità 10 e identificato come TRIFLICE DI POSSEDO TRA LE PART. 105 e 101. Per collegare i PF all'oggetto del rilievo si sono effettuate n. 1 stazioni GPS e n. 0 stazioni di allineamenti e squadri.

La particella derivata AAB è di superficie catastale inferiore a 2000 mq, mentre, la particella derivata AAA è di superficie catastale superiore a 2000 mq.

La particella AAB è stata integralmente rilevata, ed è stata determinata analiticamente la relativa superficie reale, mentre è stata determinata analiticamente la superficie nominale della particella derivata AAA.

Al fine di favorire l'inquadrimento del nuovo rilievo nella situazione cartografica, il tecnico ha ritenuto opportuno leggere dei "punti di direzione" PF13/0810/U2AG corrispondente tra quello in mappa e quello sui luoghi.

Dalla visione dell'estratto della tabella delle distanze misurate con precedenti tipi e della lettura della TAF, non si rilevano delle differenze con le misure del presente rilievo.

Il sottoscritto dopo avere effettuato le dovute verifiche conferma le misure del presente atto di aggiornamento.

Il presente atto di aggiornamento è redatto e firmato dal sottoscritto nella qualità di tecnico incaricato dal Giudice dell'Esecuzione dott. Filippo Marasà del Tribunale di Sciacca, giusta provvedimento R.G. Es. n.27/85, ha autorizzato il sottoscritto a firmare gli atti catastali, ove necessario, relativi alla regolarizzazione catastale, di cui si allega copia.

Dati generali del tipo

Comune: CALTABELLOTTA
 Foglio: 0810
 Tecnico: CATTANO MAURIZIO DOMENICO
 Provincia: AGRIGENTO

Sez. Censuaria:
 Particelle: 315
 Qualifica: INGEGNERE
 N. iscrizione: 1316

Scala 1:6000

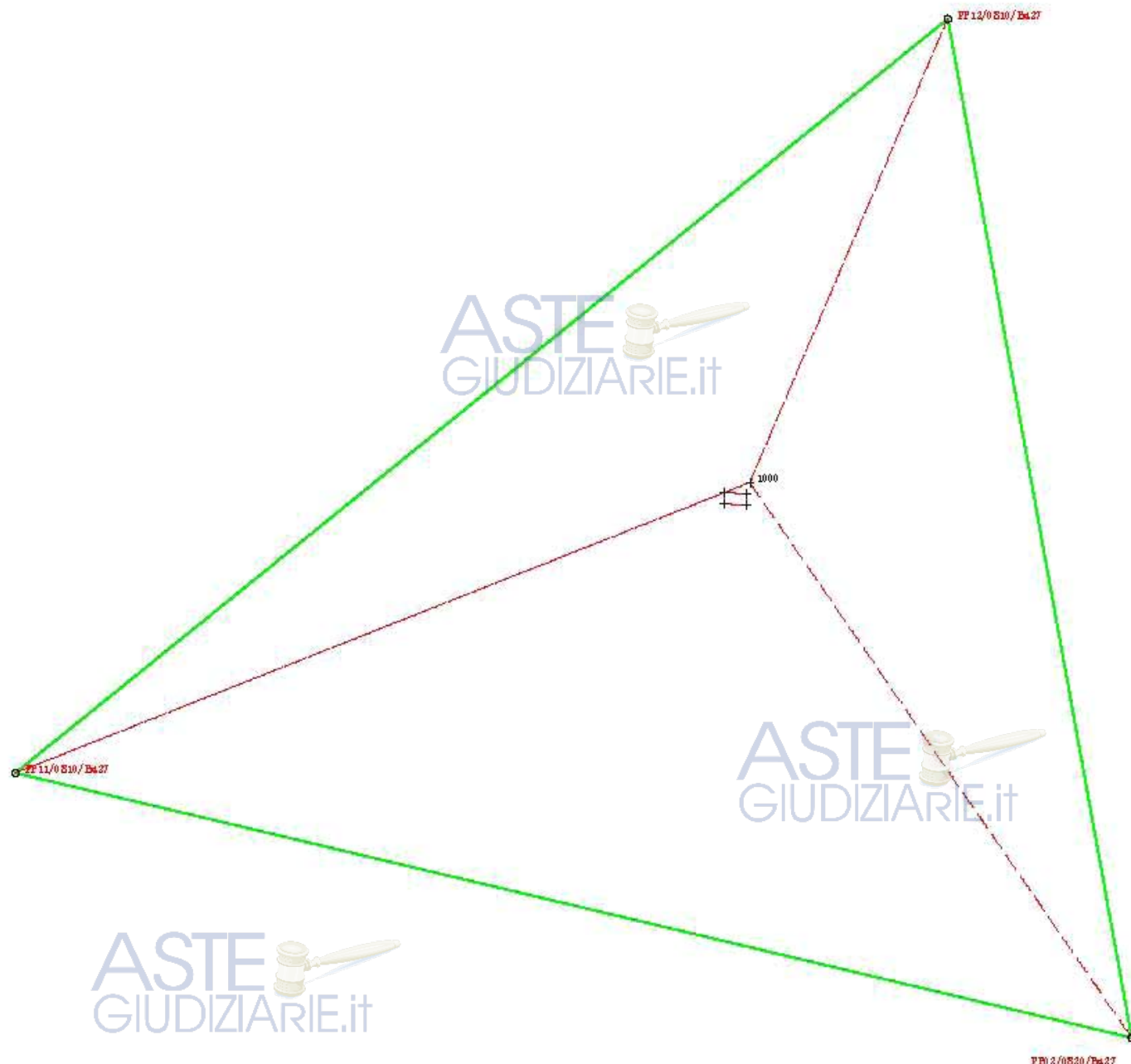

Dati generali del tipo

Comune: CALTABELLOTTA
Foglio: 0810
Tecnico: CATTANO MAURIZIO DOMENICO
Provincia: AGRIGENTO

Sez. Censuaria:
Particelle: 315
Qualifica: INGEGNERE
N. iscrizione: 1316

Scala 1:200



ASTE
GIUDIZIARIE.it

Ufficio provinciale di: AGRIGENTO - Territorio

Protocollo: 2016/133890

Data: 03/11/2016

Codice file PREGEO:

Pag. 1 di 1

Dati generali del tipo

Comune	CALTABELLOTTA	Sez. Censuaria	
Foglio	81	Particelle	315
Tecnico	CATTANO MAURIZIO DOMENICO	Qualifica	INGEGNERE
Provincia	AGRIGENTO		

Esiti dell'aggiornamento censuario
Sintesi delle variazioni

Di seguito si riportano i dati di approvazione che hanno determinato il corrispondente aggiornamento della Banca Dati:

Mappale

Operazione	Identificativo				Superficie				Lotti		Dati Censuari		R.D.	R.A.	Deduzioni
	Originale		Provvisorio	Definitivo	m²			Natura	Provvisorio	Definitivo	Qualità	Classe	€	€	
	principale	sub			ha	a	ca								
0	315	000			00001	23	70	SN			049	04	292,0	120,30	NO
5	315	000			00000	00	00				000				
0		000	a	350	00001	20	51	SN			049	04	257,43	124,14	NO
0		000	b	351	00000	02	25	SR			282		0	0	NO

Estremi di approvazione del tipo

Il presente TIPO MAPPALE è stato redatto su estratto di mappa rilasciato dall'Ufficio con prot. n. 0126622/2016 del 13/10/2016 e viene approvato perché riconosciuto conforme alle norme vigenti

Protocollo n.:

2016/AG0133890

Data di approvazione:

03/11/2016

Il Tecnico:

APPROVAZ. AUTOMATICA

Il Direttore dell'Ufficio:

DOTT.SSA RITA COLONNELLI

(Responsabile del procedimento)

Dati amministrativo contabili

Ricevuta di cassa n.: 30846

Data di richiesta del servizio: 03/11/2016

Riscossi € 65.00 di cui € 0.00 per l'imposta di bollo riscossa in modo virtuale ed € 65 per tributi speciali catastali

Esito dell'aggiornamento cartografico Atto di aggiornamento protocollo n. 2016 133890 del 3/11/2016

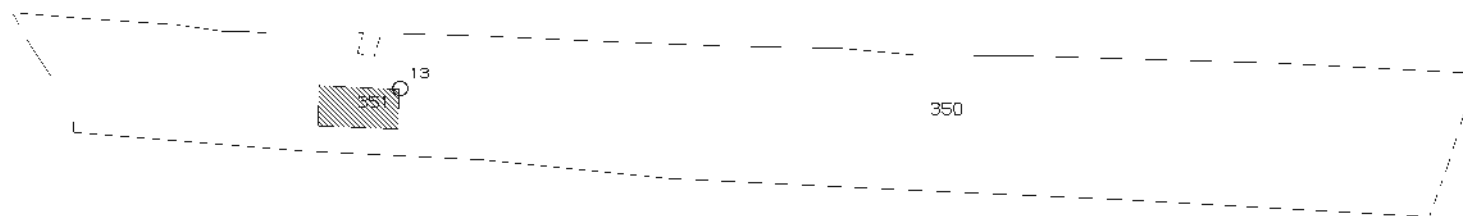

N 13900

ASTE
GIUDIZIARIE.it

ASTE
GIUDIZIARIE.it

ASTE
GIUDIZIARIE.it

Publicazione ufficiale ad uso esclusivo personale - è vietata ogni

ripubblicazione e riproduzione a scopo commerciale - Aut. Min. Giustizia PDG 21/07/2009

Firmato Da: CATTANO MAURIZIO DOMENICO Emesso Da: ARUBAPEC S.P.A. NG CA 3 Serial#: 3ef33691cd42d696938f3d93c55f0bc8

2 Particelle 350 351

Comune CALTABELLOTTA
Foglio di
Richiedente CATTANO MAURIZIO DOM
Dimensione cornice 534 000 x 378 000 metri
Scala originale 1:2000
3-Nov-2016 10:31:20
Prot. n. AGI 33890/2016

Ricevuta di Avvenuta Dichiarazione di Fabbricato Urbano

Catasto Fabbricati

Protocollo n.: AG0135933	Comune di CALTABELLOTTA (Codice: U2AG)	Ditta n.: 1 di 1
Codice di Risccontro: 0002N483P		
Operatore: SCHRSR	Unità a destinazione ordinaria n.: 2	Intestati n.: 3
Presenza allegati: Allegato.pdf (DLP)	Tipo Mappale n.: 133890/2016	Unità a dest.speciale e particolare n.: -
		Unità in costituzione n.: 2
	Causale: COSTITUZIONE	

INTESTAZIONE - TITOLO

Dati Anagrafici	C.F.
1. [REDACTED]	[REDACTED]
2. [REDACTED]	[REDACTED]
3. [REDACTED]	[REDACTED]

UNITA' IMMOBILIARI

Identificativo catastale										Dati di classamento proposti			
Prog.	Op.	Sez.UR.	Foglio	Numero	Sub.	Ubicazione	ZC	Cat.	Cl.	Cons.	Sup.Cat.	Rendita	Rur
1	C		81	351	1	CONTRADA PIANO DEL MONACO n. SNC, p. T	002	C02	02	54	62	41,83	
2	C		81	351	2	CONTRADA PIANO DEL MONACO n. SNC, p. T	002	A02	03	6,5	153	335,70	

**MODELLO UNICO INFORMATICO DI AGGIORNAMENTO DEGLI ATTI CATASTALI
ACCERTAMENTO DELLA PROPRIETA' IMMOBILIARE URBANA**

mod. D1

Quadro A Dichiarazione di fabbricato urbano o nuova costruzione presentata ai sensi dell'art. 28 del RDL 13 aprile 1939, n. 652									
Tipo Mappale n. 133890 del 03/11/2016				Ditta n. 1 di 1		Unita' a destinazione ordinaria n. 2			
Causale: Nuova Costruzione						speciale e particolare n.			
Data in cui l'immobile è divenuto servibile all'uso (ultimazione dei lavori): 08/09/1975						totali in costituzione n. 2			
Già in atti al C.T. con Idc Com: U2AG				Fgl: 81 Pla: 350 Sub:					
Documenti allegati: Mod. 1N parte I		n.	1	Mod. 2N parte I		n.	planimetrie		n. 2
Mod. 1N parte II		n.	2	Mod. 2N parte II		n.	pagine elaborato planimetrico		n. 1

Quadro U Unità Immobiliari																			
Riferimenti Catastali						Utilità Comuni Censibili					Dati di Classamento Proposti								
N.	Part. spec.	Oper.	Sez.	Foglio	Particella	Sub.	Op.	Sez.	Foglio	Particella	Sub.	Z.C.	Cat.	Cl.	Cons.	Superf. cat.	Rendita	1N/2N	Plan.
	Indirizzo												Piano			Scala	Interno	Lotto	Edificio
1		C		81	351	1						002	C/2	2	54	62	41,83	SI	SI
contrada piano del monaco SNC																			
2		C		81	351	2						002	A/2	3	6,5	153	335,70	SI	SI
contrada piano del monaco SNC																			

Quadro D Note Relative al Documento e Relazione Tecnica														
il sottoscritto ing cattano domenico maurizio firma nella qualia' di dichiarante giusta autorizzazione del giudice dott. marasa' filippo del tribunale di sciacca del 12.10.2016 di cui si allega copia														

- Dichiaro di non essere nella condizione di sospensione o revoca dell'esercizio della professione. - Dichiaro di effettuare la presentazione del presente atto su incarico di: CATTANO MAURIZIO DOMENICO quale soggetto obbligato, residente in SCIACCA (AG) - VIA ONORIO TESTONI n. 00003 c.a.p. 92019 - Dichiaro che il presente modello unico informatico di aggiornamento degli atti catastali è conforme ai documenti cartacei in originale sottoscritti da me medesimo e dal soggetto obbligato. Il Tecnico: Ing. CATTANO MAURIZIO DOMENICO ALBO DEGLI INGEGNERI DELLA PROVINCIA DI AGRIGENTO n. 1316 Codice Fiscale: CTTMZD74E01D423X														
---	--	--	--	--	--	--	--	--	--	--	--	--	--	--

Riservato all'Ufficio	Data _____	Protocollo _____
Verifica eseguita in data _____	Eseguita la registrazione _____	Notifica eseguita in data _____
_____	_____	_____
l'incaricato	l'incaricato	l'incaricato

**ACCERTAMENTO DELLA PROPRIETA' IMMOBILIARE URBANA
DICHIARAZIONE DI FABBRICATO URBANO A DESTINAZIONE ORDINARIA**

mod. 1NB - parte I

A Riferimenti Catastali del Fabbricato			
C.T. Sez.	_____	foglio	81 ple. 351
C.E.U. Sez.	_____	foglio	81 ple. 351

B Riferimenti Temporal del Fabbricato	
Anno:	_____
Di costruzione	1975 Di ristrutturazione totale _____

C Elementi Descrittivi del Fabbricato	
1. POSIZIONE RISPETTO AL FABBRICATO CIRCOSTANTI	
<input checked="" type="checkbox"/> Isolato	<input type="checkbox"/> Contiguo <input type="checkbox"/> A schiera
Fa parte di un complesso immobiliare <input checked="" type="checkbox"/> NO <input type="checkbox"/> SI	
Se SI specificare: _____ fabbricati n. _____	
2. DESTINAZIONE E NUMERO DI U.I. IN CUI E' SUDDIVISO IL FABBRICATO	
<input checked="" type="checkbox"/> Abitazioni n. 1	<input type="checkbox"/> Negozi n. _____
<input type="checkbox"/> Laboratori n. _____	<input checked="" type="checkbox"/> Magazzini n. 1
<input type="checkbox"/> Uffici n. _____	<input type="checkbox"/> Box, posto auto n. _____
<input type="checkbox"/> Autotimesse collettive	n. _____
<input type="checkbox"/> Locali per attività sportive	n. _____
<input type="checkbox"/> Unità immobiliari censibili nel gruppo 'B'	n. _____
3. IL FABBRICATO SI ARTICOLA IN N. _____ SCALE CON ACCESSO	
<input checked="" type="checkbox"/> Unico Esterno	<input type="checkbox"/> Plurimo Esterno <input type="checkbox"/> Dal cortile Interno
4. CARATTERISTICHE DIMENSIONALI DEL FABBRICATO	
Piani fuori terra n. 1 Ovvero minimo _____ Massimo _____	
Piani entro terra n. _____ Ovvero minimo _____ Massimo _____	
5. DENSITA' FONDIARIA	
Rapporto tra volume fuori terra ed area del lotto _____	
Rapporto tra volume entro terra ed area del lotto _____	
6. CORPI ACCESSORI n. 1 n. 2 n. 3 n. 4	
Piani fuori terra n. _____ n. _____ n. _____ n. _____	
Piani entro terra n. _____ n. _____ n. _____ n. _____	
7. IL FABBRICATO E' CON CORTILE INTERNO <input checked="" type="checkbox"/> NO <input type="checkbox"/> SI	

D Destinazione degli Spazi ad Uso Comune	
1. DESTINAZIONE DEGLI SPAZI COPERTI DEL FABBRICATO	
Guardiola	<input type="checkbox"/>
Alloggio custode	<input type="checkbox"/>
Sala riunioni (m² _____)	<input type="checkbox"/>
Atrio (m² _____)	<input type="checkbox"/>
Porticato - Piloty (m² _____)	<input type="checkbox"/>
Lavatoio (m² _____)	<input type="checkbox"/>
Piscina (m² _____)	<input type="checkbox"/>
Altra destinazione _____	<input type="checkbox"/>
2. DESTINAZIONE DEGLI SPAZI SCOPERTI NEL FABBRICATO	
Terrazza (m² _____)	<input type="checkbox"/>
Cortile e camminamenti (m² _____)	<input type="checkbox"/>
Verde (m² _____)	<input type="checkbox"/>
Parcheggio auto (posti n. _____)	<input type="checkbox"/>
Tennis (campi n. _____)	<input type="checkbox"/>
Piscina (m² _____)	<input type="checkbox"/>
Altra destinazione _____	<input type="checkbox"/>

E Posizione del Fabbricato				
TIPI DI AFFACCIO PREVALENTE				
	FACCIATA			
	(*) n. 1	n. 2	n. 3	n. 4
Su strada larga oltre 10 metri	<input type="checkbox"/>	<input type="checkbox"/>	<input type="checkbox"/>	<input type="checkbox"/>
Su strada larga fino 10 metri	<input type="checkbox"/>	<input type="checkbox"/>	<input type="checkbox"/>	<input type="checkbox"/>
Su piazza, largo o simile	<input type="checkbox"/>	<input type="checkbox"/>	<input type="checkbox"/>	<input type="checkbox"/>
Su distacco con fabbricato per abitazioni	<input type="checkbox"/>	<input type="checkbox"/>	<input type="checkbox"/>	<input type="checkbox"/>
Su distacco con fabbricato ad uso diverso	<input type="checkbox"/>	<input type="checkbox"/>	<input type="checkbox"/>	<input type="checkbox"/>
Su verde pubblico	<input type="checkbox"/>	<input type="checkbox"/>	<input type="checkbox"/>	<input type="checkbox"/>
Su verde privato: parco, giardino, attività agricola	<input checked="" type="checkbox"/>	<input checked="" type="checkbox"/>	<input checked="" type="checkbox"/>	<input checked="" type="checkbox"/>
Altro	<input type="checkbox"/>	<input type="checkbox"/>	<input type="checkbox"/>	<input type="checkbox"/>
Facciata in aderenza	<input type="checkbox"/>	<input type="checkbox"/>	<input type="checkbox"/>	<input type="checkbox"/>
(*) Dell' accesso principale				

**ACCERTAMENTO DELLA PROPRIETA' IMMOBILIARE URBANA
DICHIARAZIONE DI FABBRICATO URBANO A DESTINAZIONE ORDINARIA**

mod. 1NB - parte I

F | Caratteristiche Costruttive del Fabbricato**1. STRUTTURE PORTANTI VERTICALI**

- Muratura ☒
- Cemento armato ☐
- Ferro ☐
- Prefabbricate ☐
- Altre o tipiche del luogo _____ ☐

2. COPERTURA

- A terrazza praticabile ☒
- A terrazza non praticabile ☐
- A tetto ☐

3. TAMPONATURE

- Muratura ☒
- Muratura con intercapedine isolante ☐
- Pannelli prefabbricati ☐
- Facciate continue in vetro e metallo ☐
- Altro o tipiche del luogo _____ ☐

G | Dotazioni di Impianti nel Fabbricato**IMPIANTO**

- Idrico ☐
- Elettrico ☒
- Gas ☐
- Telefonico ☐
- Fognario ☐
- Riscaldamento centralizzato ☐
- Acqua Calda centralizzata ☐
- Condizionamento centralizzato ☐
- Citofonico ☐
- Video - Citofono ☐
- Antenna TV centralizzata ☐
- Ascensore: (impianti n. _____) ☐
- Montacarichi ☐
- Altro _____ ☐
- Fonti energetiche alternative _____ ☐

H | Recinzioni**INDICARE LA PRESENZA DI RECINZIONI**

- Muratura ☐
- Metalli lavorati ☐
- Maglie metalliche ☐
- Elementi prefabbricati ☐
- Altro _____ ☐

IL TECNICO

data _____

IL DICHIARANTE

data _____

Firma e timbro _____

firma _____

I | Finiture delle Parti Esterne del Fabbricato**1. TIPO PREVALENTE DI FINITURA ESTERNA**

facc. princ. / altre

- Tinteggiatura ☐ ☐
- Resino-plastica ☐ ☐
- Piastrelle di klinker, cotto o simili ☐ ☐
- Marmo o pietra naturale ☐ ☐
- Pannelli in metallo, materiali plastici ☐ ☐
- Legno ☐ ☐
- Solo intonaco ☒ ☒
- Altre o tipiche del luogo _____ ☐ ☐

2. SERRAMENTI ESTERNI DEGLI ACCESSI AL FABBRICATO

portone / altri accessi

- Legno ☒ ☐
- Metallo ☒ ☐
- Altro _____ ☐ ☐

3. FINITURE DI PARTICOLARE PREGIO

Indicare eventuali finiture di carattere
ornamentale _____

L | Finiture delle Parti interne del Fabbricato**1. TIPO PREVALENTE DI PAVIMENTAZIONE DI ATRIO E SCALE**

atrio scale

- Marmo o pietra naturale ☐ ☐
- Piastrelle in ceramica, cotto gres e simili ☐ ☐
- Moquette e altri tessuti ☐ ☐
- Materiali plastici e simili ☐ ☐
- Legno ☐ ☐
- Altro o tipiche del luogo _____ ☐ ☐

2. TIPO PREVALENTE DI FINITURA DELLE PARETI DI ATRIO E SCALE

- Idropittura ☐ ☐
- Resino - plastica ☐ ☐
- Smalto ☐ ☐
- Laminati plastici ☐ ☐
- Legno ☐ ☐
- Marmo ☐ ☐
- Altro o tipiche del luogo _____ ☐ ☐

M | Vincoli Artistici e Storici

L'IMMOBILE E' SOGGETTO A VINCOLI ARTISTICI O STORICI
AI SENSI DELLA LEGGE 1/6/1939/ N.1089: NO ☒ SI ☐

Specificare il tipo di vincolo _____

Riservato all' Ufficio _____

Partita n. _____

Prot. n. _____

Busta n. _____

L'incaricato _____

ACCERTAMENTO DELLA PROPRIETA' IMMOBILIARE URBANA
DICHIARAZIONE DI UNITA' IMMOBILIARE A DESTINAZIONE ORDINARIA

mod. 1NB - parte II

A Riferimenti Catastali dell' Unità Immobiliare			
Sezione	Foglio	Particella	Subaltemo
	81	351	1

B Riferimenti Temporal	
Anno:	
Di costruzione	1975 Di ristrutturazione totale

C Dati Metrici dell' Unità Immobiliare	
C/1 UNITA' IMMOBILIARE CENSIBILE NEL GRUPPO 'A' E 'B'	
<input type="checkbox"/> Abitazioni o uffici privati <input type="checkbox"/> Alloggi collettivi, uffici pubblici, scuole o istituti di cultura	
1. VANI PRINCIPALI Camere, cucina, stanze, ecc. n. _____ sup. utile m ² _____	
2. ACCESSORI DIRETTI Bagni, W.C. n. _____ sup. utile m ² _____ Corridoi, ripostigli, ecc. n. _____ sup. utile m ² _____ SUPERFICIE LORDA (relativa ai punti 1 e 2) m ² _____	
3. ACCESSORI INDIRETTI Accessori complementari, cantine, soffitte, lavanderie e simili n. _____ sup. lorda m ² _____	
4. DIPENDENZE ESCLUSIVE Balconi, terrazzi, portici sup. lorda m ² _____	
5. PERTINENZE SCOPERTE ESCLUSIVE Giardino, cortile sup. lorda m ² _____ Piscina, tennis, _____ sup. m ² _____ Parcheggio auto per posti numero _____	
6. DATI RELATIVI ALL'ALTEZZA Altezza media U.I.U. cm. _____ Superficie dei vani principali ed accessori diretti aventi altezze medie inferiori a centimetri 230 m ² _____	
7. PER LE U.I. CENSIBILI NEL GRUPPO 'B' INTEGRARE CON LE SEGUENTI INFORMAZIONI Piani fuori terra n. _____ m ² _____ Piani entro terra n. _____ m ² _____	

C Dati Metrici dell' Unità Immobiliare	
C/2 UNITA' IMMOBILIARE CENSIBILE NEL GRUPPO 'C' (Commerciale ed usi diversi da quelli indicati nel prospetto C/1)	
1. LOCALI PRINCIPALI: Piano T lordi m ² 62 di cui utili m ² 54	
2. LOCALI ACCESSORI DIRETTI: Piano _____ lordi m ² _____ di cui utili m ² _____	
3. LOCALI ACCESSORI INDIRETTI: Piano _____ lordi m ² _____ di cui utili m ² _____ Piano _____ lordi m ² _____ di cui utili m ² _____	
4. DIPENDENZE ESCLUSIVE Balconi, terrazzi, portici sup. lorda m ² _____	
5. PERTINENZE SCOPERTE ESCLUSIVE Superficie lorda m ² _____ Parcheggio auto per posti numero _____	
6. IL LOCALE HA ACCESSO CARRABILE Il locale ha accesso carrabile SI <input type="checkbox"/> NO <input checked="" type="checkbox"/>	
7. DATI RELATIVI ALL'ALTEZZA Altezza media dei locali principali cm 415 Superficie dei locali principali ed accessori diretti aventi altezze medie inferiori a cm. 230 m ² _____	

D Dotazioni Tecnologiche dell' Unità Immobiliare	
IMPIANTO AUTONOMO	
Riscaldamento	<input type="checkbox"/>
Acqua calda	<input type="checkbox"/>
Condizionamento	<input type="checkbox"/>
Citofonico	<input type="checkbox"/>
Video - citofonico	<input type="checkbox"/>
Ascensore ad uso esclusivo	<input type="checkbox"/>
Ascensore : (impianti n. _____)	<input type="checkbox"/>
Ascensore di servizio	<input type="checkbox"/>
Montacarichi	<input type="checkbox"/>
Altro _____	<input type="checkbox"/>

ACCERTAMENTO DELLA PROPRIETA' IMMOBILIARE URBANA
DICHIARAZIONE DI UNITA' IMMOBILIARE A DESTINAZIONE ORDINARIA

mod. 1NB - parte II

E Caratteristiche Costruttive di Finitura				F Destinazione d'uso e Osservazioni	
1. TIPO PREVALENTE DI PAVIMENTAZIONE				1. DESTINAZIONE D'USO	
	Camere o stanze	Cucina o bagno	Altri accessori	LOCALE DI DEPOSITO	
Marmo o pietra naturale	<input type="checkbox"/>	<input type="checkbox"/>	<input type="checkbox"/>		
Piastrelle in ceramica, cotto o gres	<input type="checkbox"/>	<input type="checkbox"/>	<input type="checkbox"/>		
Piastrelle in scaglie marmo	<input type="checkbox"/>	<input type="checkbox"/>	<input type="checkbox"/>		
Moquette o simili	<input type="checkbox"/>	<input type="checkbox"/>	<input type="checkbox"/>		
Gomme o sintetici	<input type="checkbox"/>	<input type="checkbox"/>	<input type="checkbox"/>		
Parquet	<input type="checkbox"/>	<input type="checkbox"/>	<input type="checkbox"/>		
Altro _____	<input type="checkbox"/>	<input type="checkbox"/>	<input type="checkbox"/>		
2. TIPO PREVALENTE DI INFISSI INTERNI				2. OSSERVAZIONI RELATIVE AL VALORE ED AL CLASSAMENTO PROPOSTO	
		Porte d'ingresso	Porte interne		
Legno		<input type="checkbox"/>	<input type="checkbox"/>		
Legno tamburato		<input type="checkbox"/>	<input type="checkbox"/>		
Metallo		<input type="checkbox"/>	<input type="checkbox"/>		
Altro _____		<input type="checkbox"/>	<input type="checkbox"/>		
IL TECNICO				Riservato all'Ufficio	
IL DICHIARANTE				Prot. n. _____ Partita n. _____	
data _____				Busta n. _____	
Firma e timbro _____				L'incaricato _____	

ACCERTAMENTO DELLA PROPRIETA' IMMOBILIARE URBANA
DICHIARAZIONE DI UNITA' IMMOBILIARE A DESTINAZIONE ORDINARIA

mod. 1NB - parte II

A Riferimenti Catastali dell' Unità Immobiliare			
Sezione	Foglio	Particella	Subalterno
	81	351	2

B Riferimenti Temporal	
Anno:	
Di costruzione	1975
Di ristrutturazione totale	

C Dati Metrici dell' Unità Immobiliare	
C/1 UNITA' IMMOBILIARE CENSIBILE NEL GRUPPO 'A' E 'B'	
<input checked="" type="checkbox"/> Abitazioni o uffici privati <input type="checkbox"/> Alloggi collettivi, uffici pubblici, scuole o istituti di cultura	
1. VANI PRINCIPALI Camere, cucina, stanze, ecc. n. 5 sup. utile m ² 105	
2. ACCESSORI DIRETTI Bagni, W.C. n. 2 sup. utile m ² 16 Corridoi, ripostigli, ecc. n. 1 sup. utile m ² 9 SUPERFICIE LORDA (relativa ai punti 1 e 2) m ² 153	
3. ACCESSORI INDIRETTI Accessori complementari, cantine, soffitte, lavanderie e simili n. _____ sup. lorda m ² _____	
4. DIPENDENZE ESCLUSIVE Balconi, terrazzi, portici sup. lorda m ² _____	
5. PERTINENZE SCOPERTE ESCLUSIVE Giardino, cortile sup. lorda m ² _____ Piscina, tennis, _____ sup. m ² _____ Parcheggio auto per posti numero _____	
6. DATI RELATIVI ALL'ALTEZZA Altezza media U.I.U. cm. 335 Superficie dei vani principali ed accessori diretti aventi altezze medie inferiori a centimetri 230 m ² _____	
7. PER LE U.I. CENSIBILI NEL GRUPPO 'B' INTEGRARE CON LE SEGUENTI INFORMAZIONI Piani fuori terra n. _____ m ² _____ Piani entro terra n. _____ m ² _____	

C Dati Metrici dell' Unità Immobiliare	
C/2 UNITA' IMMOBILIARE CENSIBILE NEL GRUPPO 'C' (Commerciale ed usi diversi da quelli indicati nel prospetto C/1)	
1. LOCALI PRINCIPALI: Piano _____ lordi m ² _____ di cui utili m ² _____	
2. LOCALI ACCESSORI DIRETTI: Piano _____ lordi m ² _____ di cui utili m ² _____	
3. LOCALI ACCESSORI INDIRETTI: Piano _____ lordi m ² _____ di cui utili m ² _____ Piano _____ lordi m ² _____ di cui utili m ² _____	
4. DIPENDENZE ESCLUSIVE Balconi, terrazzi, portici sup. lorda m ² _____	
5. PERTINENZE SCOPERTE ESCLUSIVE Superficie lorda m ² _____ Parcheggio auto per posti numero _____	
6. IL LOCALE HA ACCESSO CARRABILE Il locale ha accesso carrabile SI <input type="checkbox"/> NO <input type="checkbox"/>	
7. DATI RELATIVI ALL'ALTEZZA Altezza media dei locali principali cm _____ Superficie dei locali principali ed accessori diretti aventi altezze medie inferiori a cm. 230 m ² _____	

D Dotazioni Tecnologiche dell' Unità Immobiliare	
IMPIANTO AUTONOMO	
Riscaldamento	<input type="checkbox"/>
Acqua calda	<input type="checkbox"/>
Condizionamento	<input type="checkbox"/>
Citofonico	<input type="checkbox"/>
Video - citofonico	<input type="checkbox"/>
Ascensore ad uso esclusivo	<input type="checkbox"/>
Ascensore : (impianti n. _____)	<input type="checkbox"/>
Ascensore di servizio	<input type="checkbox"/>
Montacarichi	<input type="checkbox"/>
Altro _____	<input type="checkbox"/>

**ACCERTAMENTO DELLA PROPRIETA' IMMOBILIARE URBANA
DICHIARAZIONE DI UNITA' IMMOBILIARE A DESTINAZIONE ORDINARIA**

mod. 1NB - parte II

E | Caratteristiche Costruttive di Finitura**1. TIPO PREVALENTE DI PAVIMENTAZIONE**

	Camere o stanze	Cucina o bagno	Altri accessori
Marmo o pietra naturale	<input type="checkbox"/>	<input type="checkbox"/>	<input type="checkbox"/>
Piastrelle in ceramica, cotto o gres	<input type="checkbox"/>	<input type="checkbox"/>	<input type="checkbox"/>
Piastrelle in scaglie marmo	<input type="checkbox"/>	<input type="checkbox"/>	<input type="checkbox"/>
Moquette o simili	<input type="checkbox"/>	<input type="checkbox"/>	<input type="checkbox"/>
Gomme o sintetici	<input type="checkbox"/>	<input type="checkbox"/>	<input type="checkbox"/>
Parquet	<input type="checkbox"/>	<input type="checkbox"/>	<input type="checkbox"/>
Altro _____	<input type="checkbox"/>	<input type="checkbox"/>	<input type="checkbox"/>

2. TIPO PREVALENTE DI INFISSI INTERNI

	Porte d'ingresso	Porte interne
Legno	<input type="checkbox"/>	<input type="checkbox"/>
Legno tamburato	<input type="checkbox"/>	<input type="checkbox"/>
Metallo	<input type="checkbox"/>	<input type="checkbox"/>
Altro _____	<input type="checkbox"/>	<input type="checkbox"/>

IL TECNICO

IL DICHIARANTE

data _____

data _____

Firma e timbro _____ Firma _____

F | Destinazione d'uso e Osservazioni**1. DESTINAZIONE D'USO****ABITAZIONE DI TIPO CIVILE****2. OSSERVAZIONI RELATIVE AL VALORE ED
AL CLASSAMENTO PROPOSTO**Visto lo stato di degrado in cui versa l'unita'' immobiliare e' stata scelta la categoria A/3

Riservato all'Ufficio

Prot. n. _____ Partita n. _____

Busta n. _____

L'incaricato _____

ASTE
GIUDIZIARIE.it

ACQUISIZIONE DATI METRICI - CALCOLO DELLE SUPERFICI CATASTALI

Unità immobiliare n. 1								
Sezione:	Foglio: 81	Particella: 351	Subalterno: 1					
Tipologia	Altezza	Tipologia	Altezza	Tipologia	Altezza	Tipologia	Altezza	
Ambiente	Superficie	< 150 cm	Ambiente	Superficie	< 150 cm	Ambiente	Superficie	< 150 cm
A1	62							

Unità immobiliare n. 2								
Sezione:	Foglio: 81	Particella: 351	Subalterno: 2					
Tipologia	Altezza	Tipologia	Altezza	Tipologia	Altezza	Tipologia	Altezza	
Ambiente	Superficie	< 150 cm	Ambiente	Superficie	< 150 cm	Ambiente	Superficie	< 150 cm
A	153							

LEGENDA - Decodifica Tipologie di Ambiente previsti:

- A - Vani aventi funzione principale / accessori a diretto servizio dei principali. Per le categorie C/1 e C/6 i vani aventi funzione principale saranno indicati con A1, i vani accessori a diretto servizio con A2
- B - Vani accessori a indiretto servizio della tipologia A qualora comunicanti
- C - Vani accessori a indiretto servizio della tipologia A qualora non comunicanti
- D - Balconi, terrazzi e simili comunicanti con i vani della tipologia A
- E - Balconi, terrazzi e simili non comunicanti con i vani della tipologia A
- F - Aree scoperte o assimilabili

ACCERTAMENTO DELLA PROPRIETA' IMMOBILIARE URBANA
ELENCO DEI SUBALTERNI ASSEGNATI

Elenco Subaltemi

Comune		Sezione		Foglio		Particella		Tipo mappale		del:	
CALTABELLOTTA				81		351		n. 133890		03/11/2016	
Sub.	UBICAZIONE via/piazza	n° civ.	Piani	Scala	Int.	Entità di Costruzione		DESCRIZIONE			
1	contrada piano del monaco	SNC	T			CF1		LOCALE DI DEPOSITO			
2	contrada piano del monaco	SNC	T			CF1		ABITAZIONE DI TIPO ECONOMICO			
Protocollo _____ data _____											
IL TECNICO Ing. CATTANO MAURIZIO DOMENICO											
ALBO DEGLI INGEGNERI DELLA PROVINCIA DI AGRIGENTO n. 1316											
Codice Fiscale: CTTMZD74E01D423X											
firma e timbro _____											

ASTE
GIUDIZIARIE.it

ASTE
GIUDIZIARIE.it

ASTE
GIUDIZIARIE.it

ELABORATO PLANIMETRICOCompilato da:
Cattano Maurizio DomenicoIscritto all'albo:
Ingegneri

Prov. Agrigento N. 1316

**Agenzia delle Entrate
CATASTO FABBRICATI
Ufficio Provinciale di
Agrigento**

Comune di Caltabellotta

Sezione: Foglio: 81 Particella: 351

Protocollo n. del

Tipo Mappale n. 133890 del 03/11/2016

Dimostrazione grafica dei subalterni

Scala 1 : 500

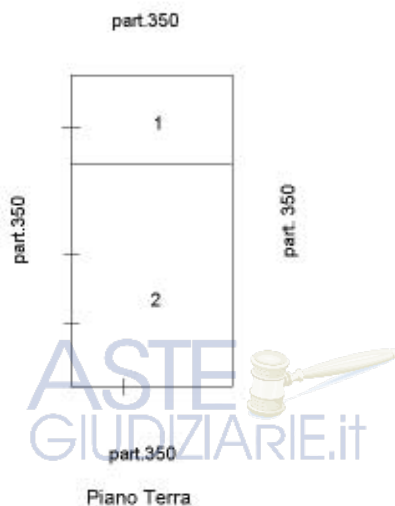
ASTE
GIUDIZIARIE.itASTE
GIUDIZIARIE.itASTE
GIUDIZIARIE.itASTE
GIUDIZIARIE.it

nord



Agenzia delle Entrate
CATASTO FABBRICATI
Ufficio Provinciale di
Agrigento

Dichiarazione protocollo n. _____ del _____

Planimetria di u.i.u. in Comune di Caltabellotta

Contrada Piano Del Monaco

civ. SNC

Identificativi Catastali:

Sezione:

Foglio: 81

Particella: 351

Subalterno: 1

Compilata da:

Cattano Maurizio Domenico

Iscritto all'albo:

Ingegneri

Prov. Agrigento

N. 1316

Scheda n. 1

Scala 1:200

ASTE
GIUDIZIARIE.it

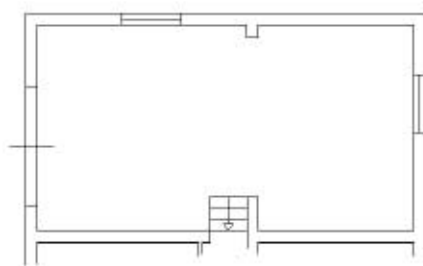

ASTE
GIUDIZIARIE.it

Piano Terra

h=4,15

ASTE
GIUDIZIARIE.it

ASTE
GIUDIZIARIE.it

nord



Agenzia delle Entrate
CATASTO FABBRICATI
Ufficio Provinciale di
Agrigento

Dichiarazione protocollo n. _____ del _____

Planimetria di u.i.u. in Comune di Caltabellotta

Contrada Piano Del Monaco

civ. SNC

Identificativi Catastali:

Sezione:

Foglio: 81

Particella: 351

Subalterno: 2

Compilata da:

Cattano Maurizio Domenico

Iscritto all'albo:

Ingegneri

Prov. Agrigento

N. 1316

Scheda n. 1

Scala 1:200

ASTE
GIUDIZIARIE.it

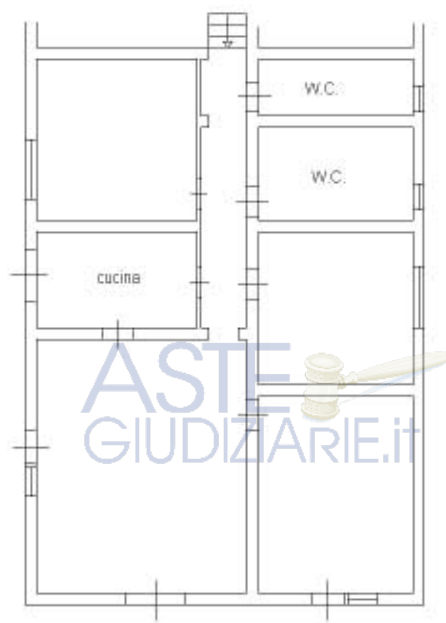

Piano Terra

H= 3,35

ASTE
GIUDIZIARIE.it

ASTE
GIUDIZIARIE.it

nord

