



ALLEGATO n. 1



Stralci di mappa dei fabbricati e dei terreni in scala 1:2000



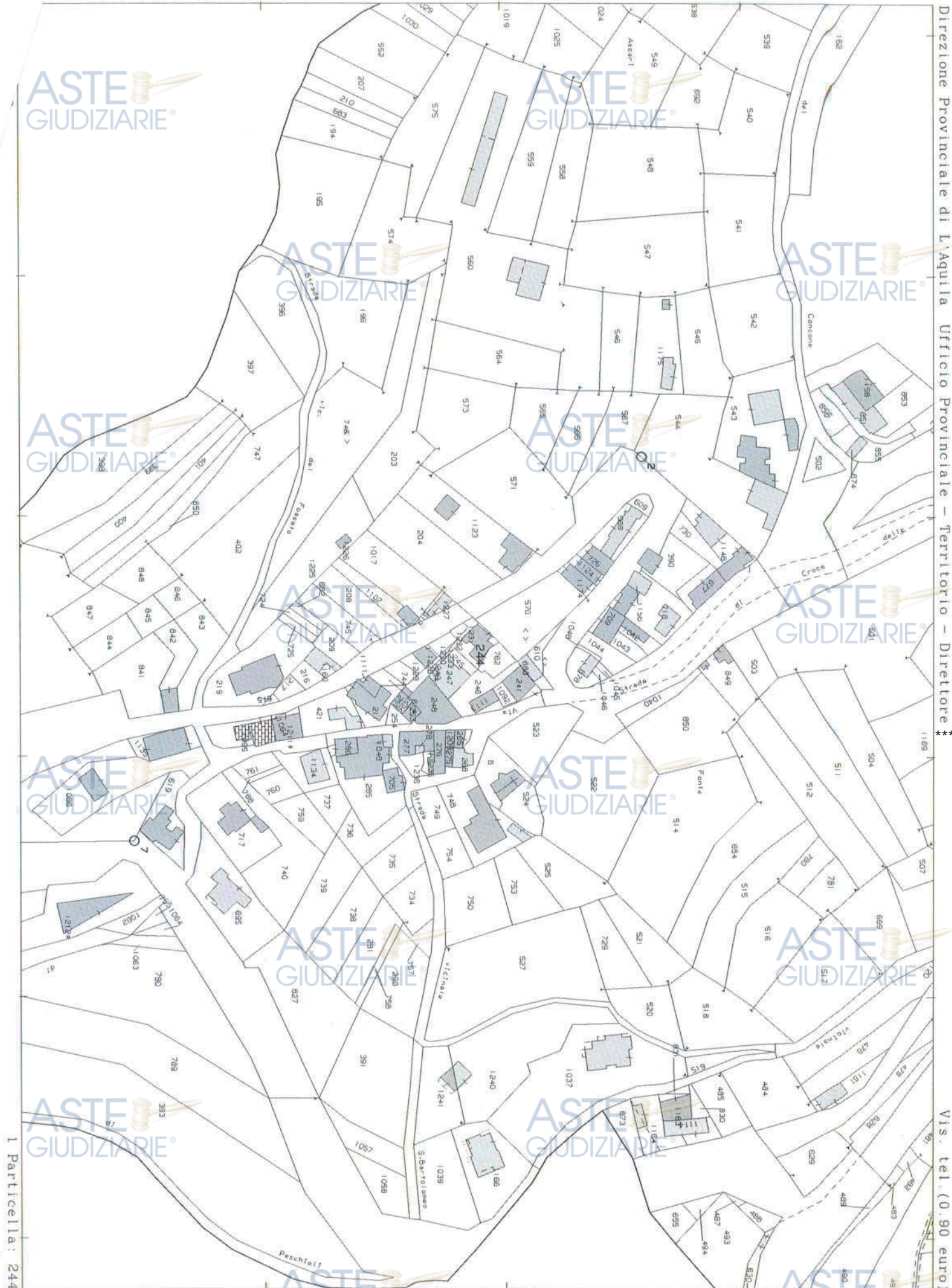

I Particella: 244

Comune: (AQ) ***
Foglio: 13

Scala originale: 1:2000

15-Mar-2023 10:53:34

Dimensione cornice: 534.000 x 378.000 metri
Protocollo pratica T175065/2023

Publicazione ufficiale ad uso esclusivo personale - è vietata ogni
ripubblicazione o riproduzione a scopo commerciale - Aut. Min. Giustizia PDG 21/07/2009



N=12100

E=-5500

Direzione Provinciale di L'Aquila Ufficio Provinciale - Territorio - Direttore **



Vis. ord. (1.00 euro)

Comune: L'AQUILA/A
 Foglio: 69
 Richiedente: ***

Scala originale: 1:2000
 Dimensione cornice: 534.000 x 378.000 metri

11-Dic-2019 12:24:15
 Prot. n. AQQ136724/2019

Publicazione ufficiale ad uso esclusivo personale - e vietata ogni
 ripubblicazione o riproduzione a scopo commerciale - Aut. Min. Giustizia PDG 21/07/2009

N=11600

E=-3800

Direzione Provinciale di L'Aquila Ufficio Provinciale - Territorio - Direttore ***

Vis. ord. (1.00 euro)

ASTE GIUDIZIARIE®

ASTE GIUDIZIARIE®

ASTE GIUDIZIARIE®

ASTE GIUDIZIARIE®

ASTE GIUDIZIARIE®

ASTE GIUDIZIARIE®

ASTE GIUDIZIARIE®

ASTE GIUDIZIARIE®

ASTE GIUDIZIARIE®

ASTE GIUDIZIARIE®

ASTE GIUDIZIARIE®

ASTE GIUDIZIARIE®

ASTE GIUDIZIARIE®

ASTE GIUDIZIARIE®

ASTE GIUDIZIARIE®

ASTE GIUDIZIARIE®

Comune: L'AQUILA/A
Foglio: 80 All: C
Richiedente: ***

Scala originale: 1:1000
Dimensione cornice: 267.000 x 189.000 metri

11-Dic-2019 12:24:53
Prot. n. AQ0136726/2019

Publicazione ufficiale ad uso esclusivo personale - e vietata ogni
ripubblicazione o riproduzione a scopo commerciale - Aut. Min. Giustizia PDG 21/07/2009

N=18100

E=-11800

Direzione Provinciale di L'Aquila Ufficio Provinciale - Territorio - Direttore**

Vis: ord. (1.00 euro)



Comune: PIZZOLI
 Foglio: 45
 Richiedente: ***

Scala originale: 1:2000
 Dimensione cornice: 534.000 x 378.000 metri

11-Dic-2019 12:25:35
 Prot. n. AQ0136731/2019

Publicazione ufficiale ad uso esclusivo personale - e vietata ogni
 ripubblicazione o riproduzione a scopo commerciale - Aut. Min. Giustizia PDG 21/07/2009

Ufficio Provinciale di Roma - Territorio Servizi Catastali - Direttore

Vis. ord. (1.00 euro)



Comune: ANGILLARA SABAZIA
 Foglio: 5
 Richiedente: ***
 Scala originale: 1:4000
 Dimensione cornice: 1068.000 x 756.000 metri
 11-Dic-2019 11:48:27
 Prot. n. RM0636262/2019

1 Particella: 78
 E=1:1800



ALLEGATO n. 2



Elaborati planimetrici dei subalterni con planimetrie catastali degli immobili in scala 1:200



ELABORATO PLANIMETRICO	
Compilato da: Battistone Alessandro	
Iscritto all'albo: Geometri	
Prov. L'Aquila	N. 1832

Agenzia delle Entrate
CATASTO FABBRICATI
 Ufficio Provinciale di
 L'Aquila

Comune di L'Aquila	Protocollo n. AQ0245383 del 28/11/2014
Sezione: Foglio: 69 Particella: 437	Tipo Mappale n. del
Dimostrazione grafica dei subalterni	
Scala 1 : 500	

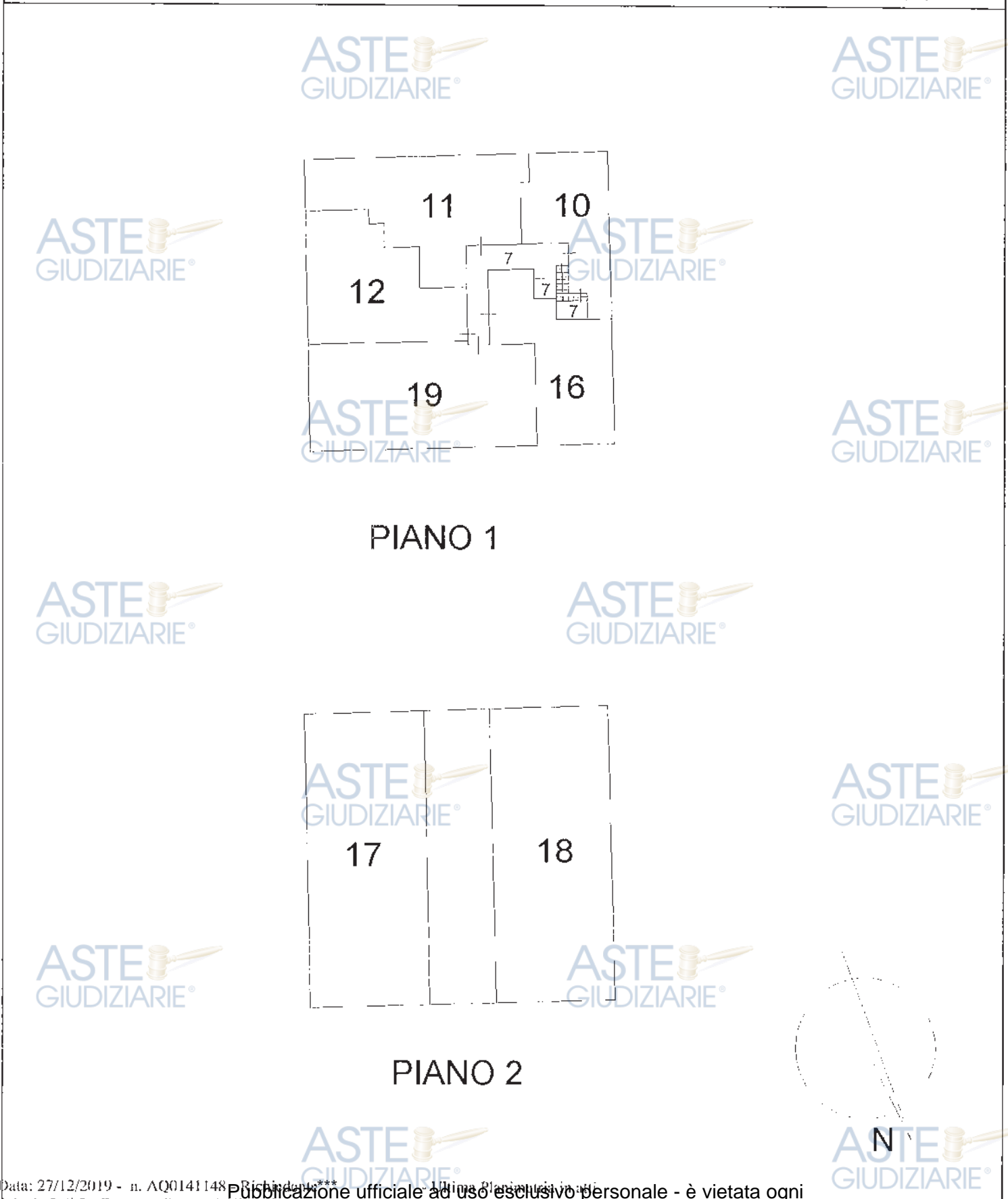

Catasto dei Fabbricati - Situazione al 27/12/2019 - Comune di L'AQUILA(A345) - < Foglio: 69 Particella: 437 - Elaborato Planimetrico > - Sub:

ELABORATO PLANIMETRICO

Compilato da:
Battistone Alessandro

Iscritto all'albo:
Geometri

Prov. L'Aquila N. 1832

Agenzia delle Entrate
CATASTO FABBRICATI
Ufficio Provinciale di
L'Aquila

Comune di L'Aquila
Sezione: Foglio: 69 Particella: 437

Protocollo n. AQ0245383 del 28/11/2014
Tipo Mappale n. del

Dimostrazione grafica dei subalterni Scala 1 : 500

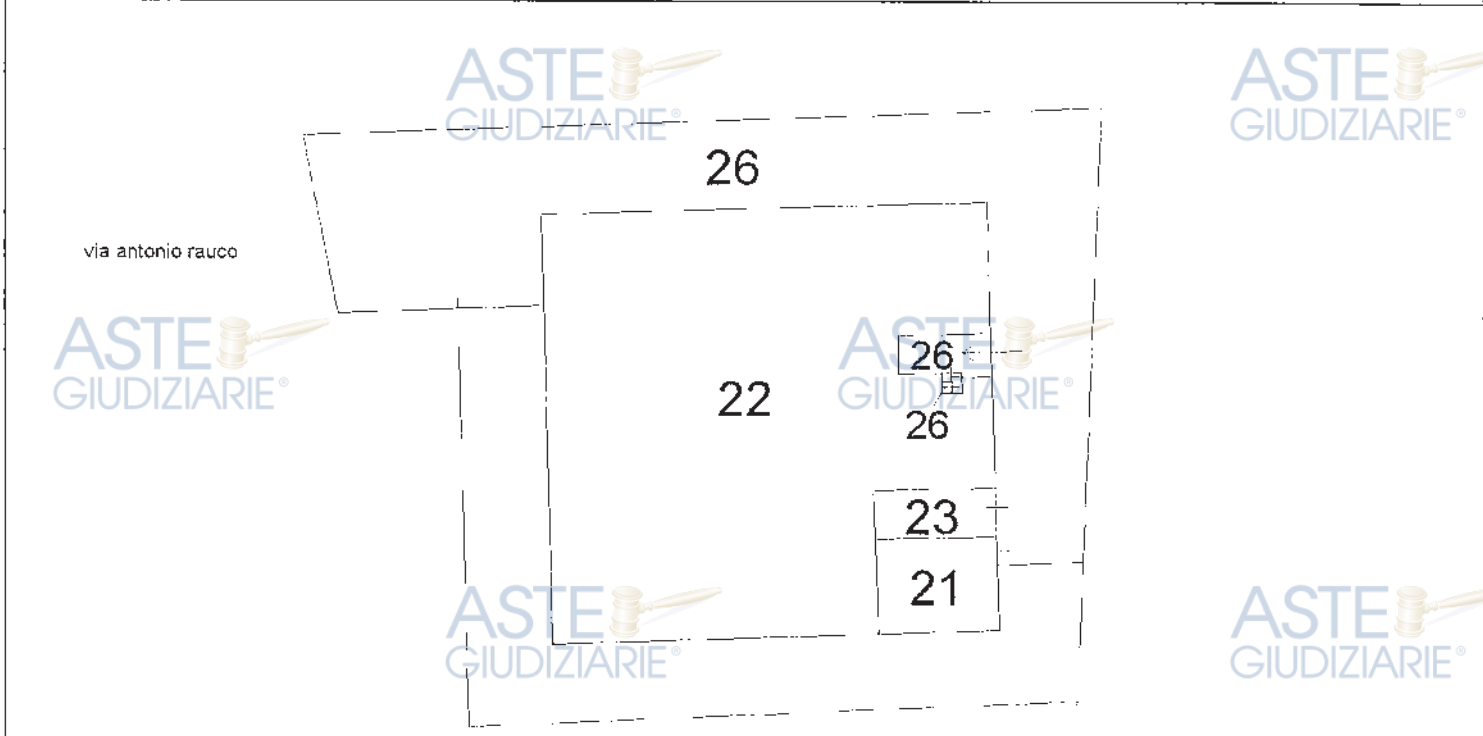

PIANO S1

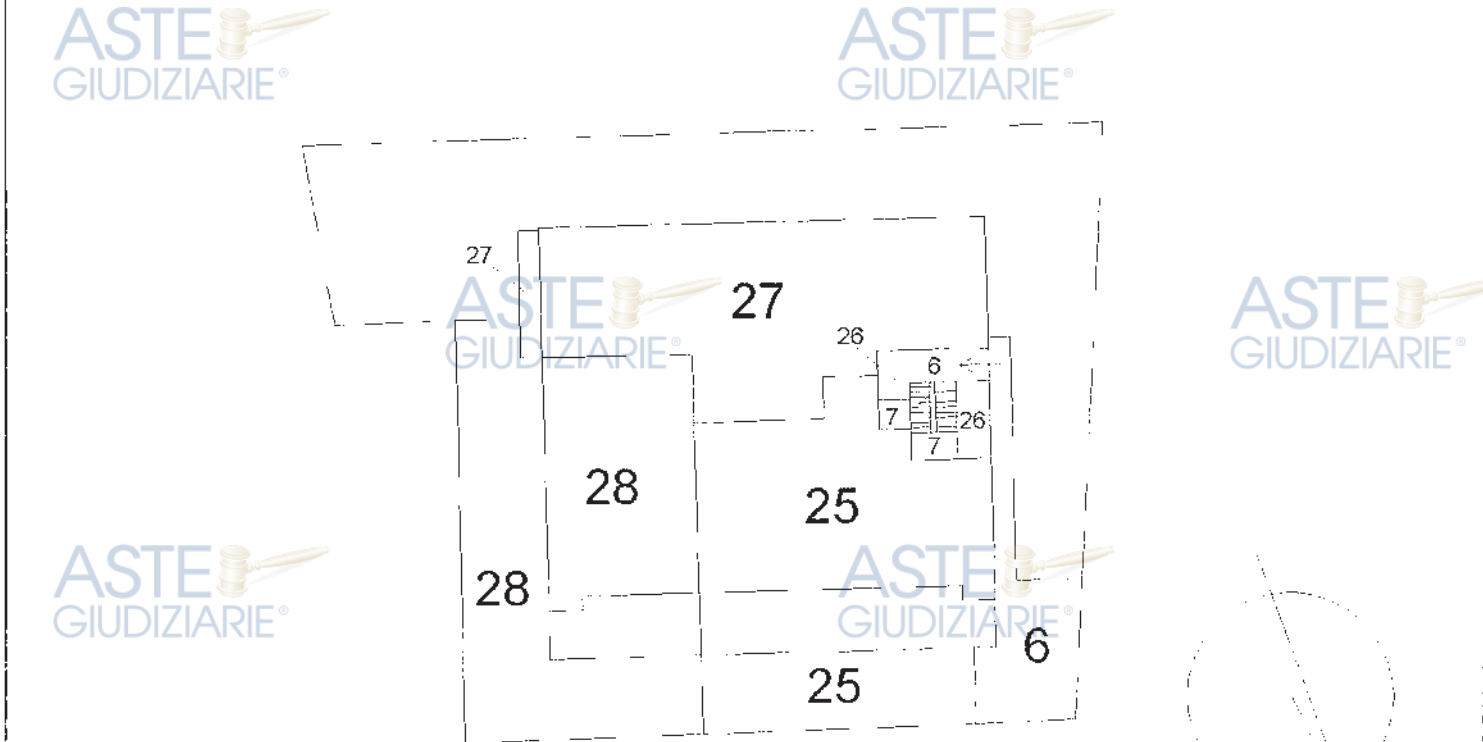

PIANO TERRA



Catasto dei Fabbricati - Situazione al 27/12/2019 - Comune di L'AQUILA(A345) - < Foglio: 69 Particella: 437 - Elaborato Planimetrico A - Sub:

Dichiarazione protocollo n. AQ0013884 del 18/01/2012

Planimetria di u.i.u. in Comune di L'Aquila

Via Antonio Rauco

civ. SNC

Identificativi Catastali:

Sezione:

Foglio: 69

Particella: 437

Subalterno: 10

Compilata da:

Ruggeri Ruggero

Iscritto all'albo:

Architetti

Prov. L' Aquila

N. 227

oheda n. 1

Scala 1:200

ASTE GIUDIZIARIE

ASTE GIUDIZIARIE

ASTE GIUDIZIARIE

ASTE GIUDIZIARIE

PIANO PRIMO

ASTE GIUDIZIARIE

ASTE GIUDIZIARIE

ASTE GIUDIZIARIE

ASTE GIUDIZIARIE

ASTE GIUDIZIARIE

ASTE GIUDIZIARIE

ASTE GIUDIZIARIE

ASTE GIUDIZIARIE

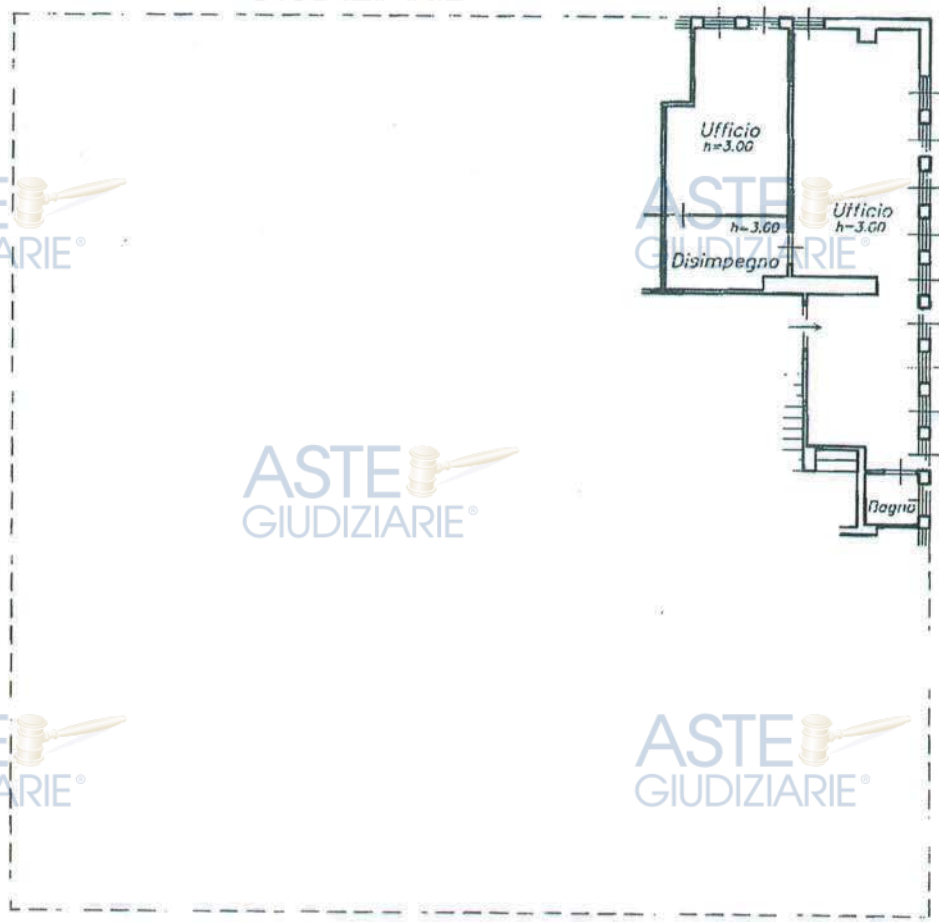

Catasto dei Fabbricati - Situazione al 12/12/2019 - Comune di L'AQUILA(A345) - < Foglio: 69 Particella: 437 - Subalterno 10 >
VIA ANTONIO RAUCO SNC piano: 1;

ASTE GIUDIZIARIE

• Ultima Planimetria in atti

Dichiarazione protocollo n. AQ0013884 del 18/01/2012

Planimetria di u.i.u. in Comune di L'Aquila

Via Antonio Rauco

civ. SNC

Identificativi Catastali:

Sezione:

Foglio: 69

Particella: 437

Subalterno: 11

Compilata da:

Ruggeri Ruggero

Isoritto all'albo:

Architetti

Prov. L' Aquila

N. 227

Scheda n. 1

Scala 1: 200

ASTE GIUDIZIARIE®

ASTE GIUDIZIARIE®

ASTE GIUDIZIARIE®

ASTE GIUDIZIARIE®

NORD



ASTE PIANO PRIMO GIUDIZIARIE®

ASTE GIUDIZIARIE®

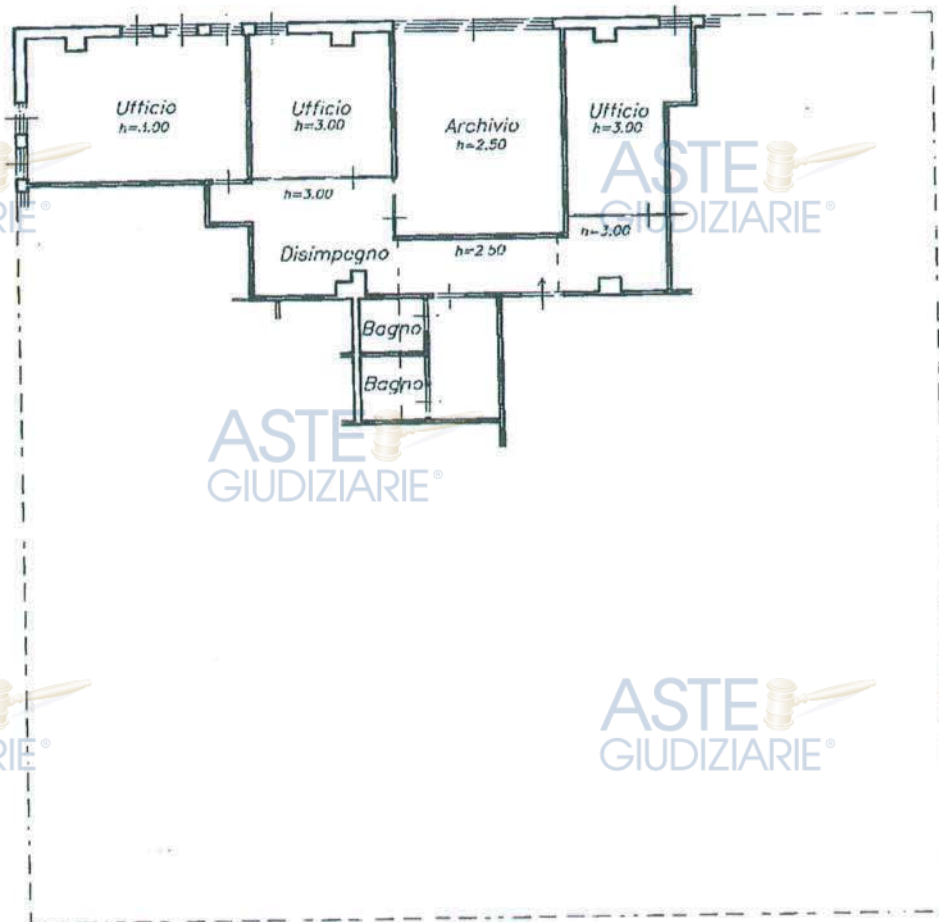

ASTE GIUDIZIARIE®

ASTE GIUDIZIARIE®

ASTE GIUDIZIARIE®

ASTE GIUDIZIARIE®

ASTE GIUDIZIARIE®

ASTE GIUDIZIARIE®

Catasto dei Fabbricati - Situazione al 12/12/2019 - Comune di L'AQUILA(A.345) - < Foglio: 69 Particella: 437 - Subalterno 11 >
VIA ANTONIO RAUCO SNC piano: 1;

12/12/2019 - n. AQ0137115 - Richiedente ***
schede: 1 - Formato di acq.: A4(210x297) - Fatt. di scala: 1:1

- Ultima Planimetria in atti

ASTE GIUDIZIARIE®

Ultima Planimetria in atti

**Agenzia del Territorio
CATASTO FABBRICATI
Ufficio Provinciale di
L'Aquila**

Dichiarazione protocollo n. AQ0013884 del 18/01/2012

Planimetria di u.i.u. in Comune di L'Aquila

Via Antonio Rauco

civ. SNC

Identificativi Catastali:

Sezione:

Foglio: 69

Particella: 437

Subalterno: 12

Compilata da:

Ruggeri Ruggero

Iscritto all'albo:
Architetti

Prov. L' Aquila

N. 227

Carta n. 1

Scala 1:200

ASTE GIUDIZIARIE

ASTE GIUDIZIARIE

ASTE GIUDIZIARIE

ASTE GIUDIZIARIE

NORD



ASTE GIUDIZIARIE
PIANO PRIMO

ASTE GIUDIZIARIE

ASTE GIUDIZIARIE

ASTE GIUDIZIARIE

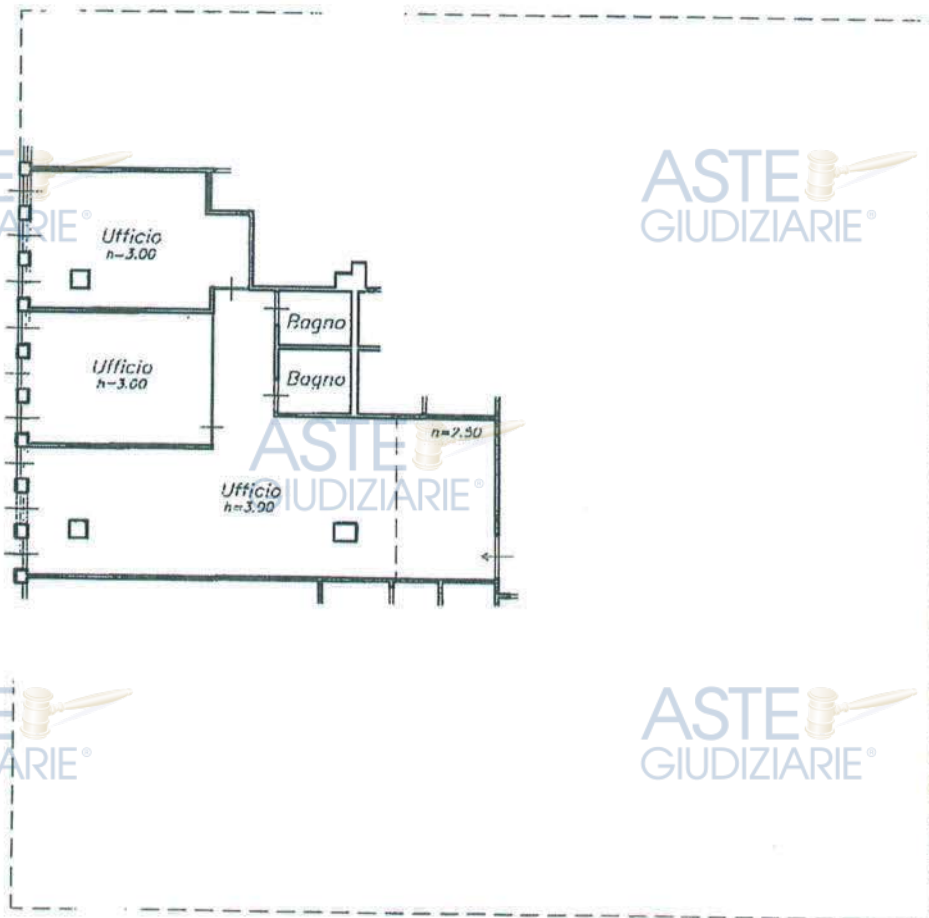

ASTE GIUDIZIARIE

ASTE GIUDIZIARIE

ASTE GIUDIZIARIE

Catasto dei Fabbricati - Situazione al 12/12/2019 - Comune di L'AQUILA(A.345) - < Foglio: 69 Particella: 437 - Subalterno 12 >
VIA ANTONIO RAUCCO SNC piano: 1;

12/12/2019 - n. AQ0137116 - Richiedente
Carta: 1 - Formato di acq.: A4(210x297) - Patt. di scala: 1:1

Ultima Planimetria in atti

ASTE GIUDIZIARIE

Dichiarazione protocollo n. AQ0196563 del 19/07/2012

Planimetria di u.i.u. in Comune di L'Aquila

Via Antonio Rauco

civ. SNC

Identificativi Catastali:

Sezione:

Foglio: 69

Particella: 437

Subalterno: 16

Compilata da:
Ruggeri Ruggero

Iscritto all'albo:
Architetti

Prov. L' Aquila

N. 227

Foglia n. 1 Scala 1:200

ASTE GIUDIZIARIE®

NORD

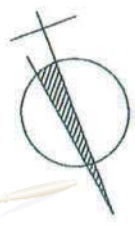

PIANO PRIMO

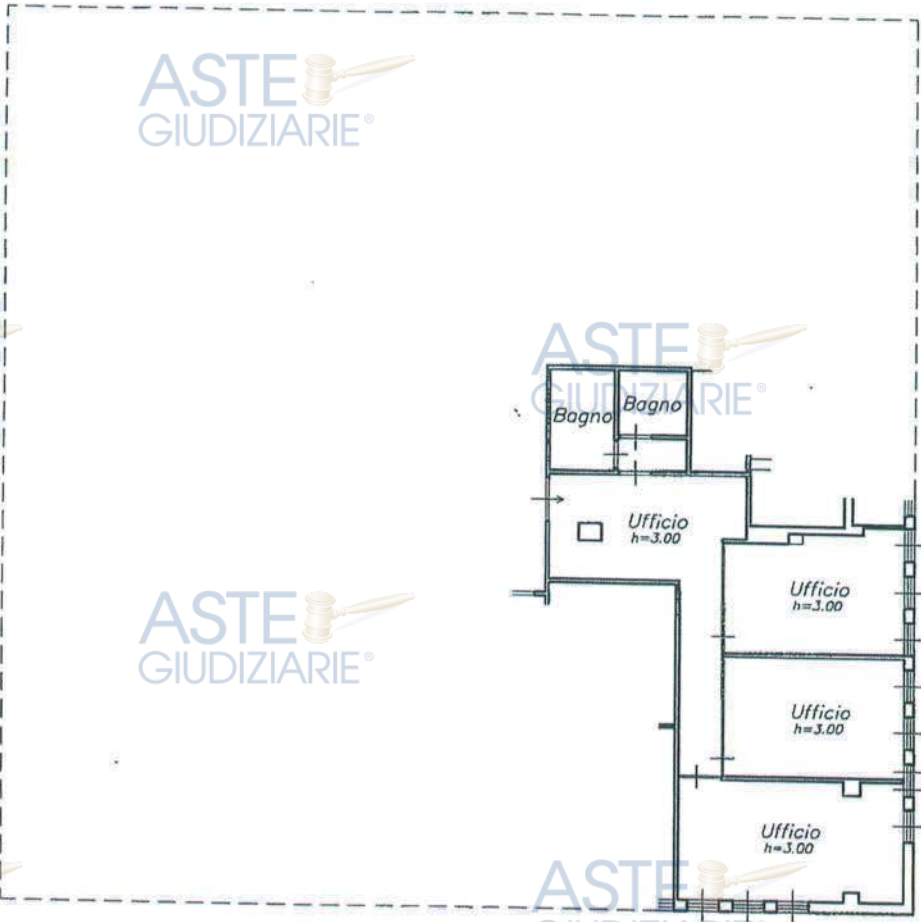

Catasto dei Fabbricati - Situazione al 12/12/2019 - Comune di L'AQUILA(A.345) - < Foglio: 69 Particella: 437 - Subalterno 16 >
VIA ANTONIO RAUICO SNC piano: 1;

12/12/2019 - n. AQ0137117 - Richiedente ***
Foglia n. 1 - Formato di acq.: A4(210x297) - Foglio n. 69 - Particella n. 437 - Subalterno n. 16

Ultima Planimetria in atti

Dichiarazione protocollo n. AQ0021610 del 12/02/2013

Planimetria di u.i.u. in Comune di L'Aquila

Via Antonio Rauco

civ. SNC

Identificativi Catastali:

Sezione:

Foglio: 69

Particella: 437

Subalterno: 21

Compilata da:

Battistone Alessandro

Iscritto all'albo:
Geometri

Prov. L' Aquila

N. 01832

scheda n. 1

Scala 1:200

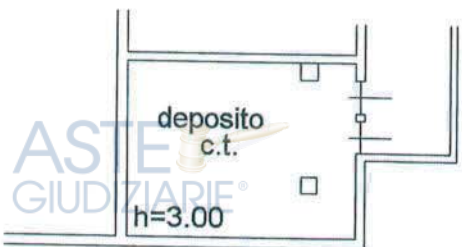

PIANO S1



Catasto dei Fabbricati - Situazione al 12/12/2019 - Comune di L' AQUILA(A.345) - < Foglio: 69 Particella: 437 - Subalterno 21 >
VIA ANTONIO RAUCO SNC piano: S1;



12/12/2019 - n. AQ0137119 - Richiedente ***
schede: 1 - Formato di acq.: A4(210x297) - Fatt. di scala: 1:1

- Ultima Planimetria in atti

Agenzia del Territorio
CATASTO FABBRICATI
Ufficio Provinciale di
L'Aquila

Dichiarazione protocollo n. AQ0076439 del 07/05/2013

Planimetria di u.i.u. in Comune di L'Aquila

Via Antonio Rauco

civ. SNC

Identificativi Catastali:

Sezione:
Foglio: 69
Particella: 437
Subalterno: 23

Compilata da:
Battistone Alessandro

Iscritto all'albo:
Geometri

Prov. L' Aquila

N. 1832

sch. n. 1

Scala 1:200

ASTE
GIUDIZIARIE®

ASTE
GIUDIZIARIE®

ASTE
GIUDIZIARIE®

ASTE
GIUDIZIARIE®

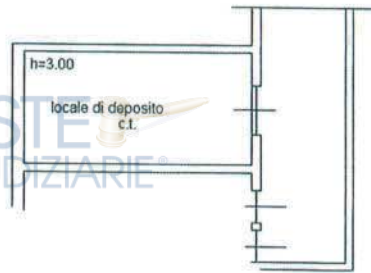

ASTE
GIUDIZIARIE®

ASTE
GIUDIZIARIE®

ASTE
GIUDIZIARIE®

PIANO S1

ASTE
GIUDIZIARIE®

ASTE
GIUDIZIARIE®

ASTE
GIUDIZIARIE®

ASTE
GIUDIZIARIE®

ASTE
GIUDIZIARIE®

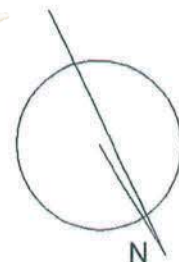

Catasto dei Fabbricati - Situazione al 12/12/2019 - Comune di L' AQUILA (A345) - < Foglio: 69 Particella: 437 - Subalterno 23 >
VIA ANTONIO RAUCO SNC piano: S1;

12/12/2019 - n. AQ0137120 - Richiedente ***
sch. n. 1 - Formato di acq. A4(210x297) - Fatt. di scala: 1:1

- Ultima Planimetria in atti

Dichiarazione protocollo n. AQ0076439 del 07/05/2013	
Planimetria di u.i.u. in Comune di L'Aquila	
Via Antonio Rauco	civ. SNC
Identificativi Catastali:	Compilata da: Battistone Alessandro
Sezione:	Isritto all'albo: Geometri
Foglio: 69	Prov. L' Aquila
Particella: 437	N. 1832
Subalterno: 25	

Scheda n. 1 Scala 1:200

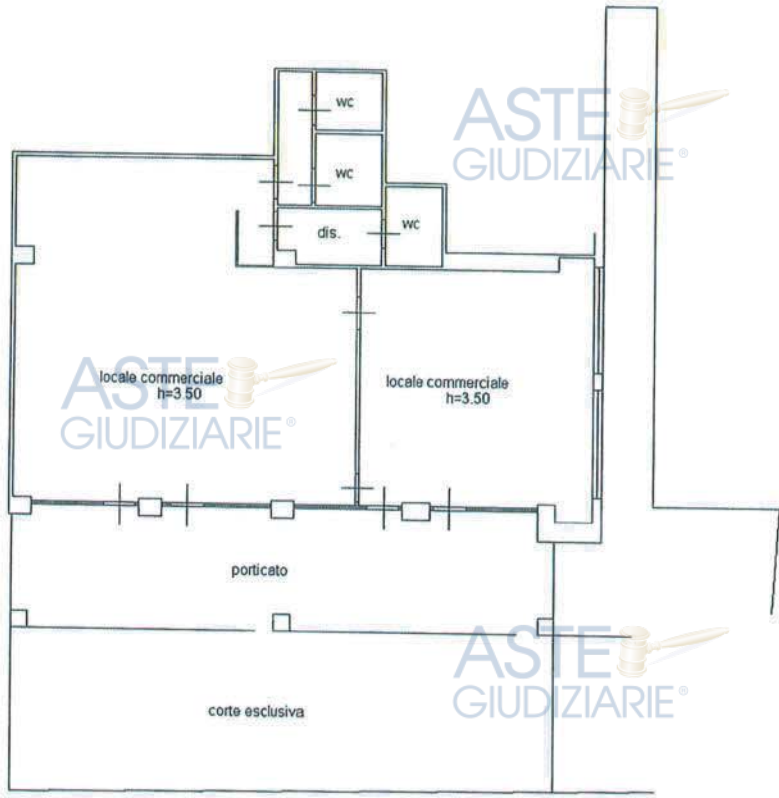

PIANO TERRA

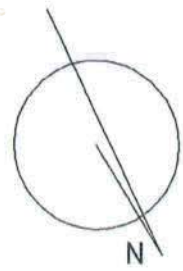

Catasto dei Fabbricati - Situazione al 12/12/2019 - Comune di L' AQUILA(A345) - < Foglio: 69 Particella: 437 - Subalterno 25 >
VIA ANTONIO RAUCO SNC piano: T1

12/12/2019 - n. AQ0137121 - Richiedente ***
schede: 1 - Formato di acq.: A4(210x297) - Formato scala: 1:1

- Ultima Planimetria in atti

Agenzia delle Entrate
CATASTO FABBRICATI
Ufficio Provinciale di
L'Aquila

Dichiarazione protocollo n. AQ0245383 del 28/11/2014

Planimetria di u.i.u. in Comune di L'Aquila

Via Antonio Rauco

civ. SNC

Identificativi Catastali:

Sezione:

Foglio: 69

Particella: 437

Subalterno: 27

Compilata da:
Battistone Alessandro

Iscritto all'albo:
Geometri

Prov. L' Aquila

N. 1832

Scheda n. 1

Scala 1:200

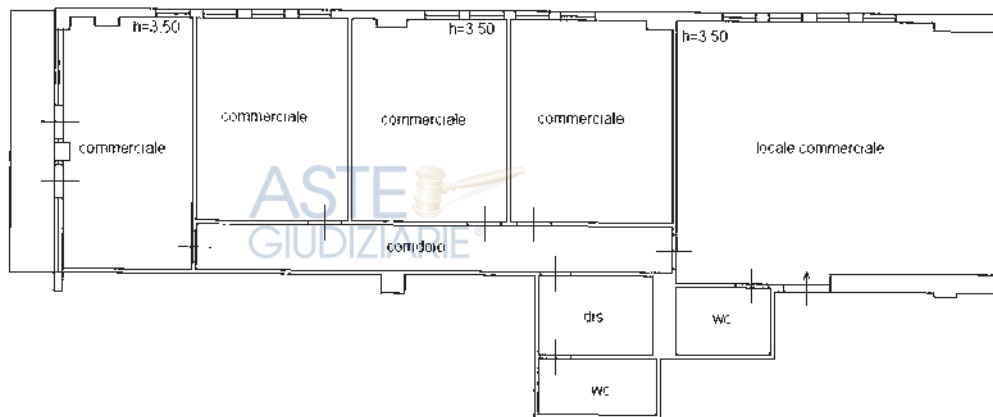

PIANO TERRA

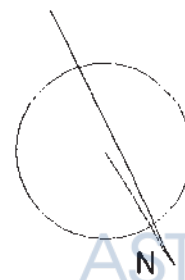

Catasto dei Fabbricati - Situazione al 12/12/2019 - Comune di L'AQUILA(A345) - < Foglio: 69 Particella: 437 - Subalterno 27 >
VIA ANTONIO RAUCO SNC piano: T;

Agenzia delle Entrate
CATASTO FABBRICATI
Ufficio Provinciale di
L'Aquila

Dichiarazione protocollo n. AQ0101533 del 04/08/2016

Planimetria di u.i.u. in Comune di L'Aquila

Via Antonio Rauco

civ. SNC

Identificativi Catastali:

Sezione:

Foglio: 69

Particella: 437

Subalterno: 28

Compilata da:
Sulpizio Angelo

Iscritto all'albo:
Ingegneri

Prov. L' Aquila

N. 1701

Scheda n. 1

Scala 1:200

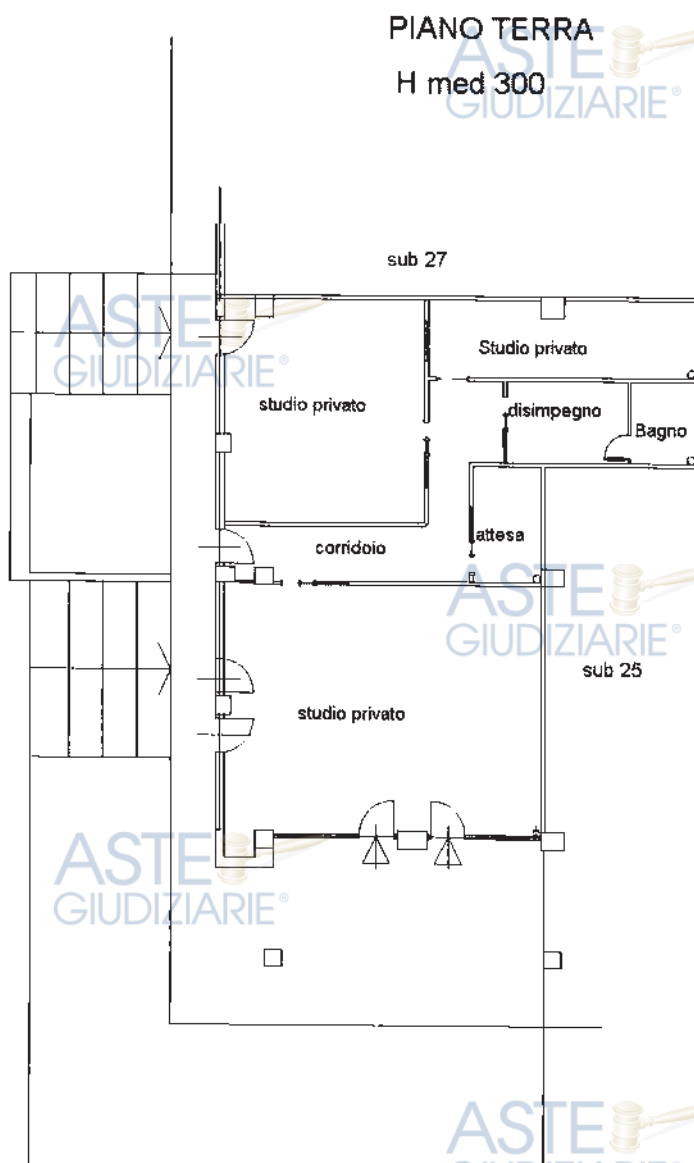

Catasto dei Fabbricati - Situazione al 12/12/2019 - Comune di L'AQUILA(A.345) - < Foglio: 69 Particella: 437 - Subalterno 28 >
VIA ANTONIO RAUCCO SNC piano: T;

ELABORATO PLANIMETRICO **Compilato da: Zaccagno Francesco** **Iscritto all'albo: Geometri** **Prov. L' Aquila** **n. 1587**
Comune di L' aquila **Sezione: 4** **Foglio: 38** **Particella: 1514** **Protocollo n. AQ0197620** **del 19/12/2017**
Dimostrazione grafica dei subalterni. **Tipo Mappale n. del** **Scala 1 : 500**

Agenzia delle Entrate
CATASTO FABBRICATI
 Ufficio provinciale di L' Aquila

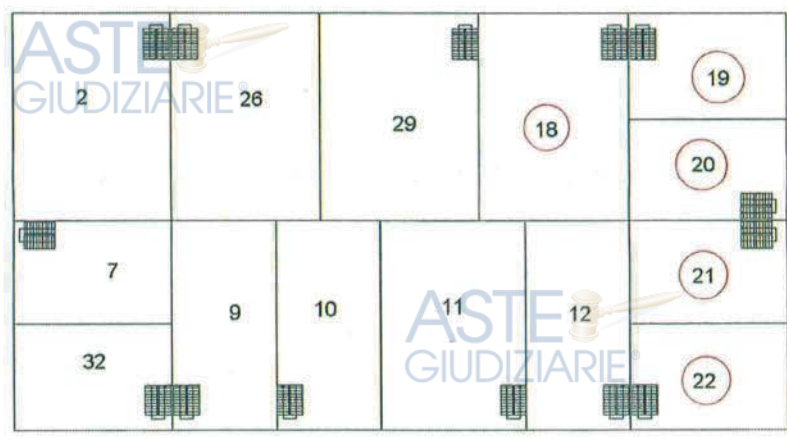

PIANO PRIMO

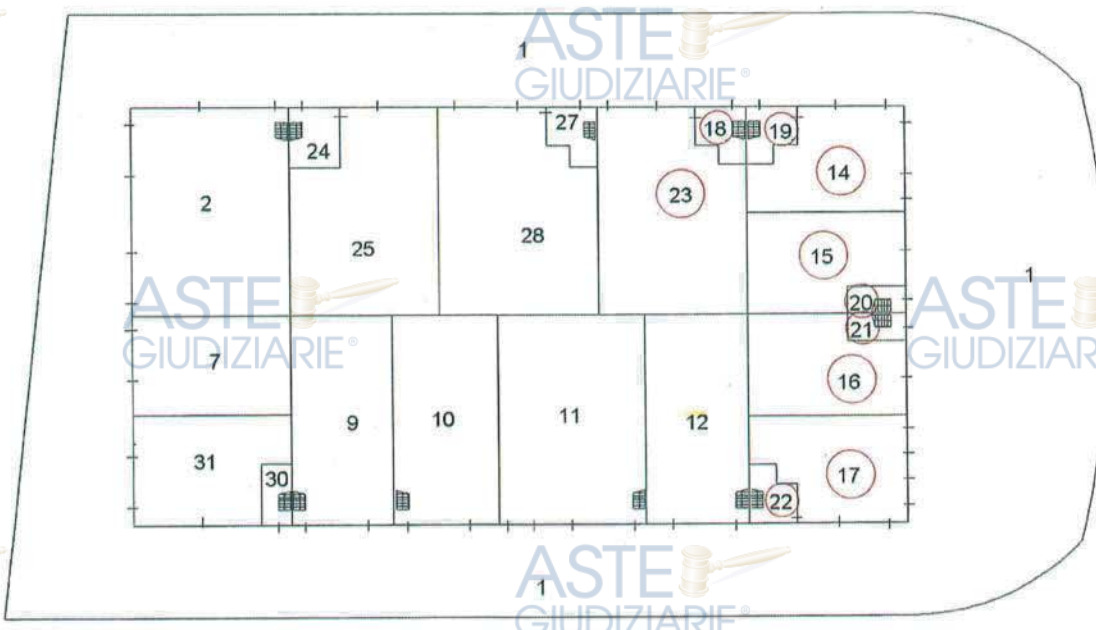

PIANO TERRA

Catasto dei Fabbricati - Situazione al 27/12/2019 - Comune di L' AQUILA (A345) - < Sezione Urbana: 004 Foglio: 38 Particella: 1514 - Elaborato planimetrico > - Sub:

Agenzia delle Entrate
CATASTO FABBRICATI
Ufficio Provinciale di
L'Aquila

Dichiarazione protocollo n. AQ0063657 del 08/05/2015

Planimetria di u.i.u. in Comune di L'Aquila

Nucleo Industriale Di Bazzano

civ.

Identificativi Catastali:

Sezione: 4

Foglio: 38

Particella: 1514

Subalterno: 14

Compilata da:

Zaccagno Francesco

Iscritto all'albo:

Geometri

Prov. L' Aquila

N. 1587

Scheda n. 1

Scala 1:200

ASTE GIUDIZIARIE®

ASTE GIUDIZIARIE®

ASTE GIUDIZIARIE®

ASTE GIUDIZIARIE®

PIANO TERRA



ASTE GIUDIZIARIE®

ASTE GIUDIZIARIE®

ASTE GIUDIZIARIE®

ASTE GIUDIZIARIE®

ASTE GIUDIZIARIE®

ASTE GIUDIZIARIE®

ASTE GIUDIZIARIE®

ASTE GIUDIZIARIE®

ASTE GIUDIZIARIE®

Catasto dei Fabbricati - Situazione al 12/12/2019 - Comune di L'AQUILA(A345) - < Sezione Urbana: 004 Foglio: 38 Particella: 1514 - Subalterno 14 >
NUCLEO INDUSTRIALE DI BAZZANO piano: T;

**Agenzia delle Entrate
CATASTO FABBRICATI
Ufficio Provinciale di
L'Aquila**

Planimetria di u.i.u. in Comune di L'Aquila
Nucleo Industriale Di Bazzano

civ.

Identificativi Catastali:
Sezione: 4
Foglio: 38
Particella: 1514
Subalterno: 15

Compilata da:
Zaccagno Francesco
Iscritto all'albo:
Geometri
Prov. L' Aquila

N. 1587

scheda n. 1 Scala 1:200

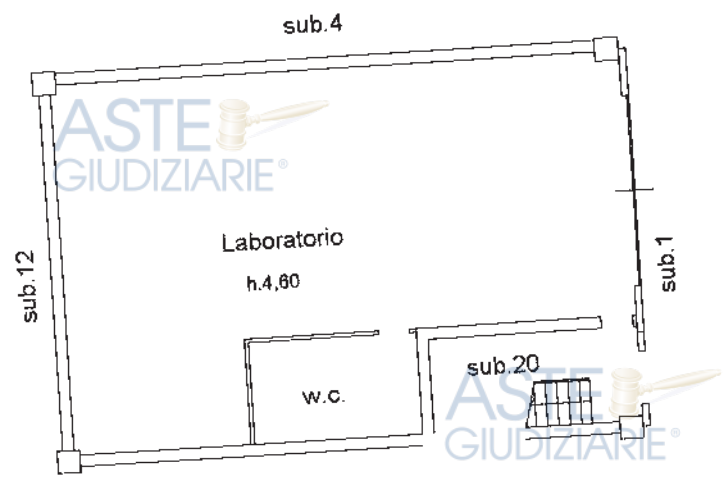

PIANO TERRA



> Subalterno 15 <
 Sezione Urbana: 004 Foglio: 38 Particella: 1514 - Subalterno 15 >
 L' AQUILA(A345) - < Sezione Urbana: 004 Foglio: 38 Particella: 1514 - Subalterno 15 >
 - Situazione al 12/12/2019 - Comune di L' AQUILA(A345) - < Sezione Urbana: 004 Foglio: 38 Particella: 1514 - Subalterno 15 >
 - Catasto dei Fabbricati - Pubblicazione ufficiale ad uso esclusivo personale - è vietata ogni
 - NUCLEO INDUSTRIALE DI BAZZANO piano: T;

Agenzia delle Entrate
CATASTO FABBRICATI
Ufficio Provinciale di
L'Aquila

Dichiarazione protocollo n. AQ0063657 del 08/05/2015

Planimetria di u.i.u. in Comune di L'Aquila

Nucleo Industriale Di Bazzano

civ.

Identificativi Catastali:

Sezione: 4

Foglio: 38

Particella: 1514

Subalterno: 16

Compilata da:
Zaccagno Francesco

Iscritto all'albo:
Geometri

Prov. L' Aquila

N. 1587

Scheda n. 1

Scala 1:200

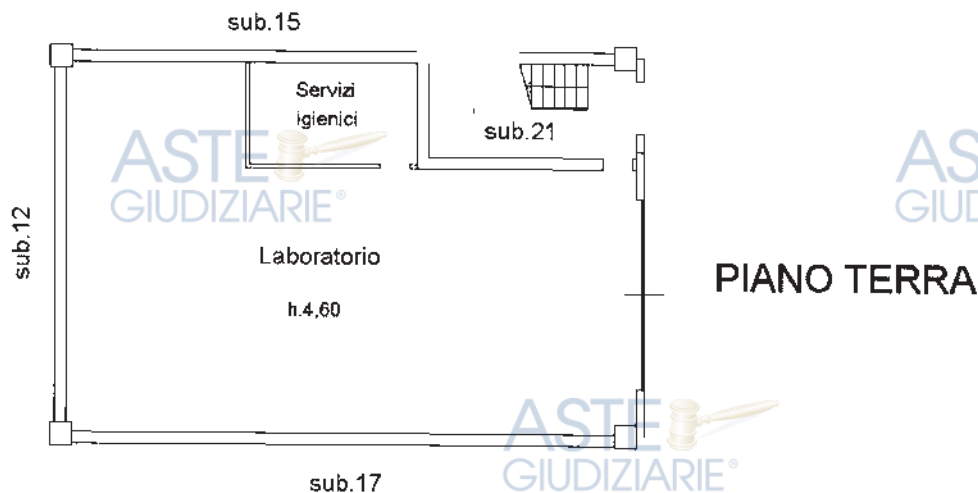

Catasto dei Fabbricati - Situazione al 12/12/2019 - Comune di L. AQUILA(A.345) - < Sezione Urbana: 004 Foglio: 38 Particella: 1514 - Subalterno 16 >
NUCLEO INDUSTRIALE DI BAZZANO piano: T.

Agenzia delle Entrate
CATASTO FABBRICATI
 Ufficio Provinciale di
 L'Aquila

Dichiarazione protocollo n. AQ0063657 del 08/05/2015

Planimetria di u.i.u. in Comune di L'Aquila

Nucleo Industriale Di Bazzano

civ.

Identificativi Catastali:

Sezione: 4

Foglio: 38

Particella: 1514

Subalterno: 17

Compilata da:

Zaccagno Francesco

Iscritto all'albo:

Geometri

Prov. L' Aquila

N. 1587

Scheda n. 1

Scala 1:200



Catasto dei Fabbricati - Situazione al 12/12/2019 - Comune di L' AQUILA(A345) - < Sezione Urbana: 004 Foglio: 38 Particella: 1514 - Subalterno 17 >
 NUCLEO INDUSTRIALE DI BAZZANO piano: T;

Agenzia delle Entrate
CATASTO FABBRICATI
Ufficio Provinciale di
L' Aquila

Dichiarazione protocollo n. AQ0063657 del 08/05/2015

Planimetria di u.i.u. in Comune di L'Aquila

Nucleo Industriale Di Bazzano

civ.

Identificativi Catastali:

Sezione: 4

Foglio: 38

Particella: 1514

Subalterno: 18

Compilata da:
Zaccagno Francesco

Iscritto all'albo:
Geometri

Prov. L' Aquila

N. 1587

Scheda n. 1

Scala 1:200

PIANO PRIMO

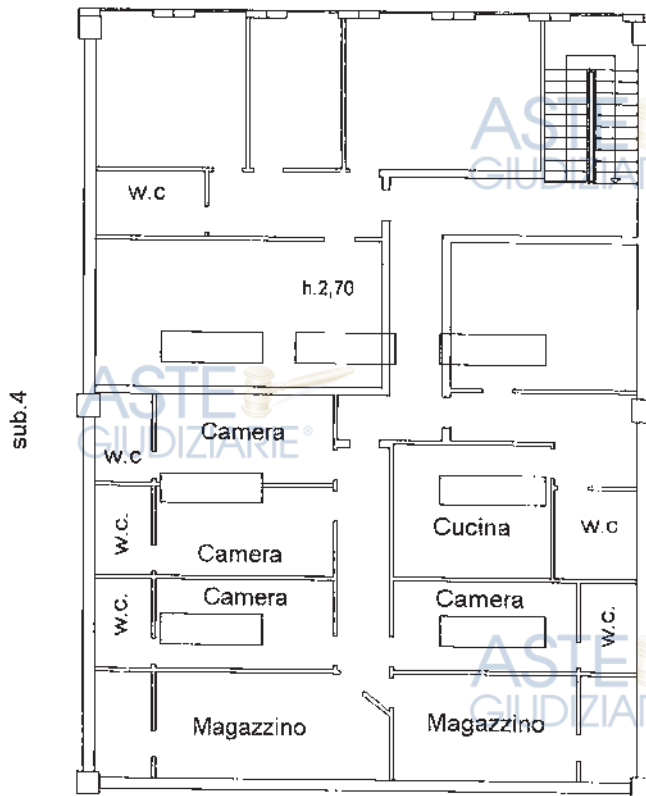

PIANO TERRA

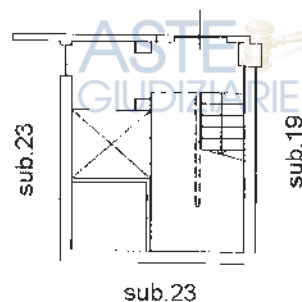

Catasto dei Fabbricati - Simulazione al 12/12/2019 - Comune di L'AQUILA(A345) - < Sezione Urbana: 004 Foglio: 38 Particella: 1514 - Subalterno: 18 >
NUCLEO INDUSTRIALE DI BAZZANO piano: T-1;

Agenzia delle Entrate
CATASTO FABBRICATI
Ufficio Provinciale di
L' Aquila

Dichiarazione protocollo n. AQ0063657 del 08/05/2015

Planimetria di u.i.u. in Comune di L'Aquila

Nucleo Industriale Di Bazzano

div .

Identificativi Catastali:

Sezione: 4

Foglio: 38

Particella: 1514

Subalterno: 19

Compilata da:

Zaccagno Francesco

Iscritto all'albo:

Geometri

Prov. L' Aquila

N. 1587

Scheda n. 1

Scala 1:200

PIANO PRIMO

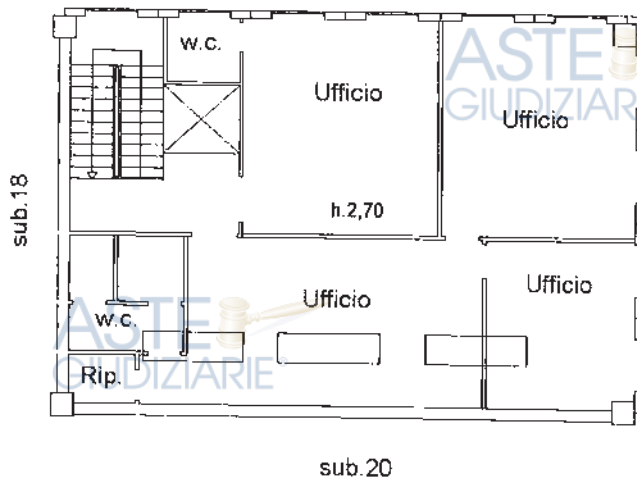

PIANO TERRA

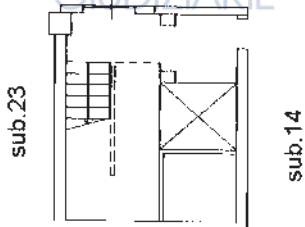

Catasto dei Fabbricati - Situazione al 12/12/2019 - Comune di L'AQUILA(A345) - < Sezione Urbana: 004 Foglio: 38 Particella: 1514 - Subalterno 19 >
NUCLEO INDUSTRIALE DI BAZZANO piano: T-1;

Agenzia delle Entrate
CATASTO FABBRICATI
Ufficio Provinciale di
L' Aquila

Dichiarazione protocollo n. AQ0063657 del 08/05/2015

Planimetria di u.i.u. in Comune di L'Aquila

Nucleo Industriale Di Bazzano

civ.

Identificativi Catastali:

Sezione: 4

Foglio: 38

Particella: 1514

Subalterno: 20

Compilata da:
Zaccagno Francesco

Iscritto all'albo:
Geometri

Prov. L' Aquila

N. 1587

Scheda n. 1

Scala 1:200

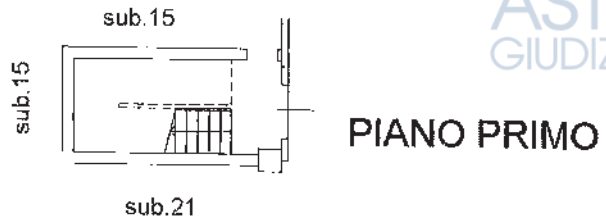
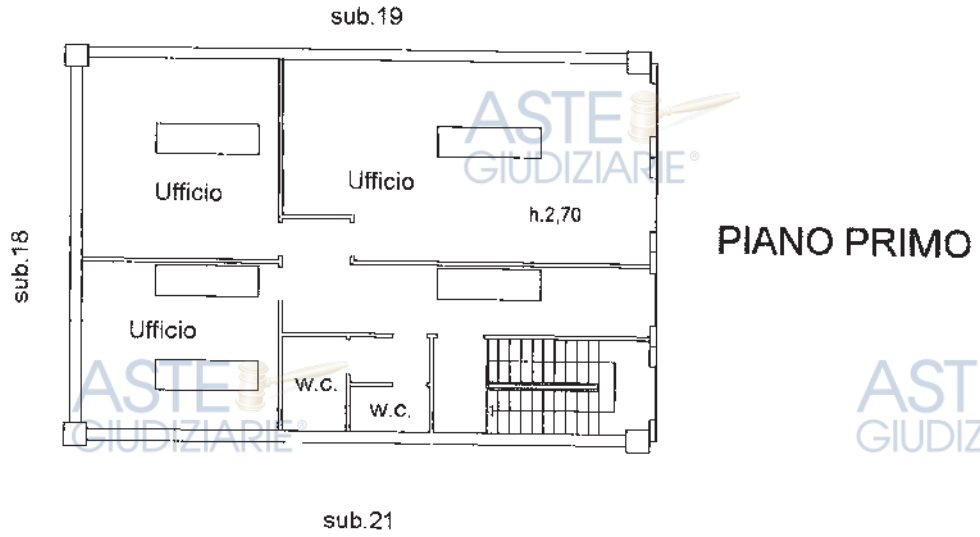

Catasto dei Fabbricati - Situazione al 12/12/2019 - Comune di L' AQUILA(A.345) - < Sezione Urbana: 004 Foglio: 38 Particella: 1514 - Subalterno 20 - NUCLEO INDUSTRIALE DI BAZZANO piano: 1-1;

Agenzia delle Entrate
CATASTO FABBRICATI
Ufficio Provinciale di
L'Aquila

Dichiarazione protocollo n. AQ0063657 del 08/05/2015

Planimetria di u.i.u. in Comune di L'Aquila

Nucleo Industriale Di Bazzano

civ.

Identificativi Catastali:

Sezione: 4

Foglio: 38

Particella: 1514

Subalterno: 21

Compilata da:

Zaccagno Francesco

Iscritto all'albo:
Geometri

Prov. L' Aquila

N. 1587

Scheda n. 1

Scala 1:200

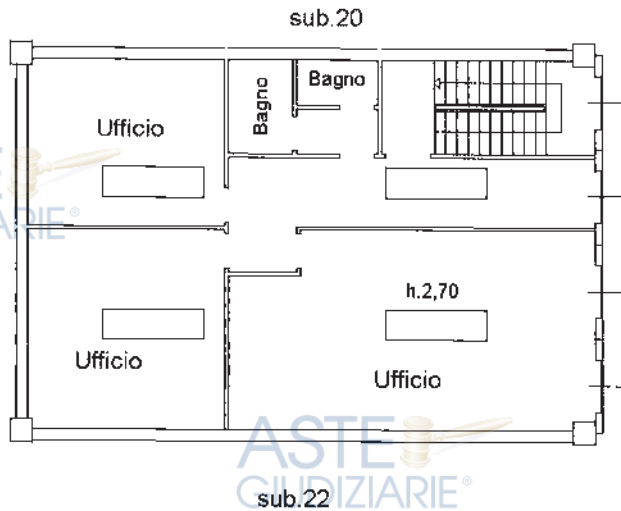

PIANO PRIMO

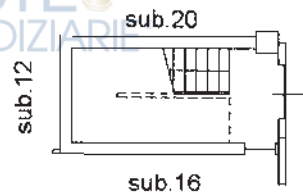

PIANO TERRA

Catasto dei Fabbricati - Situazione al 12/12/2019 - Comune di L'AQUILA (A345) - < Sezione Urbana: 004 Foglio: 38 Particella: 1514 - Subalterno 21 >
NUCLEO INDUSTRIALE DI BAZZANO piano: T-1;

Agenzia delle Entrate
CATASTO FABBRICATI
 Ufficio Provinciale di
 L'Aquila

Dichiarazione protocollo n. AQ0063657 del 08/05/2015

Planimetria di u.i.u. in Comune di L'Aquila

Nucleo Industriale Di Bazzano

civ. .

Identificativi Catastali:

Sezione: 4

Foglio: 38

Particella: 1514

Subalterno: 22

Compilata da:
 Zaccagno Francesco

Iscritto all'albo:
 Geometri

Prov. L' Aquila

N. 1587

Scheda n. 1

Scala 1:200

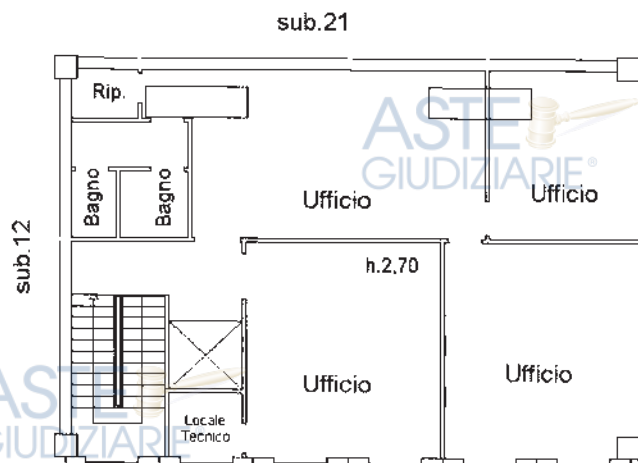

PIANO PRIMO

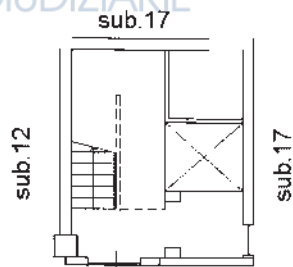

PIANO TERRA

Catasto dei Fabbricati - Situazione al 12/12/2019 - Comune di L. AQUILA(A.345) - < Sezione Urbana: 004 Foglio: 38 Particella: 1514 - Subalterno 22 >
 NUCLEO INDUSTRIALE DI BAZZANO piano: T-1;

Agenzia delle Entrate
CATASTO FABBRICATI
Ufficio Provinciale di
L'Aquila

Dichiarazione protocollo n. AQ0063657 del 08/05/2015

Planimetria di u.i.u. in Comune di L'Aquila

Nucleo Industriale Di Bazzano

civ.

Identificativi Catastali:

Sezione: 4

Foglio: 38

Particella: 1514

Subalterno: 23

Compilata da:

Zaccagno Francesco

Iscritto all'albo:

Geometri

Prov. L' Aquila

N. 1587

Scheda n. 1

Scala 1:200

PIANO TERRA

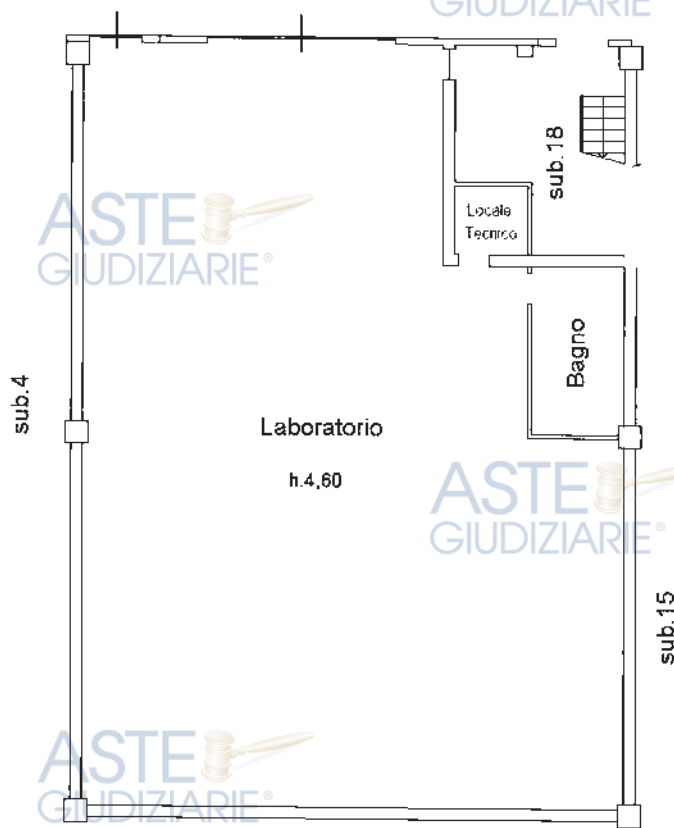

Catasto dei Fabbricati - Situazione al 12/12/2019 - Comune di L'AQUILA(A.345) - < Sezione Urbana: 004 Foglio: 38 Particella: 1514 - Subalterno 23 >
NUCLEO INDUSTRIALE DI BAZZANO piano: T;

Compilata da:
Ianni Marco
Inscritto all'albo:
Geometri
Prov. L' Aquila
N. 1568

Identificativi Catastrali:
Sezione:
Foglio: 80
Particella: 1900
Subalterno: 89

Dichiarazione protocollo n. AQ0118156 del 07/11/2022
Comune di L'Aquila
Via Monte Velino
div. 32/A

Agenzia delle Entrate
CATASTO FABBRICATI
Ufficio provinciale di
L' Aquila

Scala 1: 200

PIANO TERRA
H = 3,50

P.LLA
1586

P.LLA
1587

P.LLA
3518

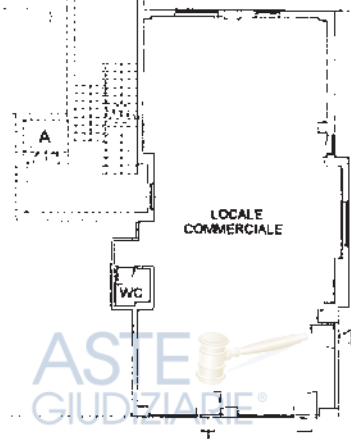

VIA MONTE VELINO

Catasto del Fabbricati - Situazione al 11/11/2022 - Comune di L'AQUILA (A.A.345) - Foglio 80 - Particella 1900 - Subalterno 89

Ultima planimetria in atti

Data: 11/11/2022 n. 147939 - Richiedente:***

Totale schede: 1 Formato di acquisizione: A3(297x420) - Formato stampa richiesto: A4(210x297)

Agenzia delle Entrate
CATASTO FABBRICATI
Ufficio Provinciale di
L'Aquila

Dichiarazione protocollo n. AQ0143227 del 10/10/2017

Planimetria di u.i.u. in Comune di L'Aquila

Via Antica Arischia

civ. 81

Identificativi Catastali:

Sezione:

Foglio: 63

Particella: 1302

Subalterno: 9

Compilata da:
Aloisi Alberto

Iscritto all'albo:
Geometri

Prov. Perugia

N. 3740

Scheda n. 1

Scala 1:200

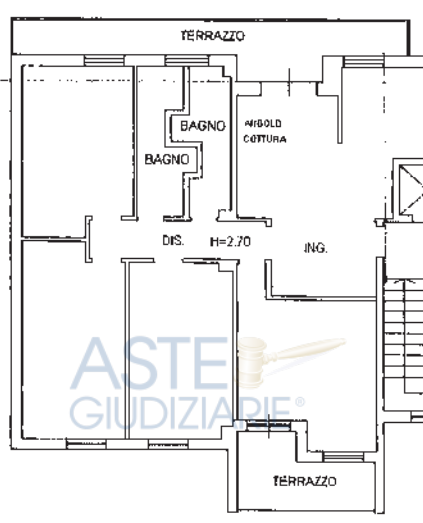

FOGLIO 63 PART 98

PIANO PRIMO

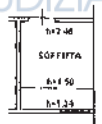

PIANO QUARTO



Catasto dei Fabbricati - Situazione al 12/12/2019 - Comune di L'AQUILA(A.345) - < Foglio: 63 Particella: 1302 - Subalterno 9 >
VIA ANTICA ARISCHIA n. 81 piano: 1-4 interno: 1 scala: C;

MODULARIO
F. rig. rend. 487



MINISTERO DELLE FINANZE
DIREZIONE GENERALE DEL CATASTO E DEI SS.TT.EE.
CATASTO EDILIZIO URBANO (RDL 13-4-1939, n. 652)

MOD. BN (CEI)

LIRE
500

Planimetria di u.i.u. in Comune di L' AQUILA via ANTICA ARISCHIA civ. 81/A

ASTE GIUDIZIARIE®

ASTE GIUDIZIARIE®

ASTE GIUDIZIARIE®

ASTE GIUDIZIARIE®



PIANO TERRA

h = 2.70 m

ASTE GIUDIZIARIE®

ASTE GIUDIZIARIE®

ASTE GIUDIZIARIE®

ASTE GIUDIZIARIE®

ASTE GIUDIZIARIE®

ASTE GIUDIZIARIE®

ASTE GIUDIZIARIE®

ASTE GIUDIZIARIE®

ORIENTAMENTO



SCALA DI 1: 600

Dichiarazione di N.C.
Denuncia di variazione

Compilata dal ing. ***
(Titolo, cognome e nome)

RISERVATO ALL'UFFICIO

Agenzia delle Entrate
CATASTO FABBRICATI
Ufficio Provinciale di
L'Aquila

ELABORATO PLANIMETRICO	
Compilato da: ***	
Iscritto all'albo: Dottori Agronomi E Forestali	
Prov. L' Aquila	N. 28

Comune di Scoppito	Protocollo n. AQ0136740 del 21/10/2016
Sezione: Foglio: 13 Particella: 244	Tipo Mappale n. 128970 del 03/10/2016
Dimostrazione grafica dei subalterni	Scala 1 : 500

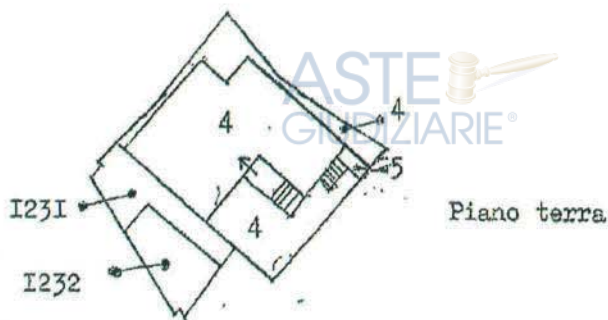

Piano terra



Piano 1°

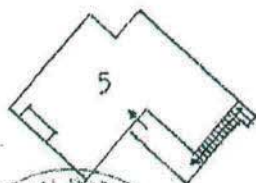

Piano primo



Elaborato Planimetrico - Catasto dei Fabbricati - Situazione al 11/11/2022 - Comune di SCOPBITO(546) - < Foglio 13 Particella 244 >

Attesa planimetrica in atti

Agenzia delle Entrate
CATASTO FABBRICATI
Ufficio Provinciale di
L' Aquila

Dichiarazione protocollo n. AQ0136740 del 21/10/2016

Planimetria di u.i.u. in Comune di Scoppito

Via Peschioli

civ. SNC

Identificativi Catastali:

Sezione:

Foglio: 13

Particella: 244

Subalterno: 4

Compilata da:

Di Giansante Umberto

Iscritto all'albo:

Dottori Agronomi E Forestali

Prov. L' Aquila

N. 28

Scheda n. 1

Scala 1:200

ASTE
GIUDIZIARIE®

ASTE
GIUDIZIARIE®

ASTE
GIUDIZIARIE®

ASTE
GIUDIZIARIE®

ASTE
GIUDIZIARIE®

ASTE
GIUDIZIARIE®

ASTE
GIUDIZIARIE®

ASTE
GIUDIZIARIE®

ASTE
GIUDIZIARIE®

ASTE
GIUDIZIARIE®

ASTE
GIUDIZIARIE®

ASTE
GIUDIZIARIE®

ASTE
GIUDIZIARIE®

ASTE
GIUDIZIARIE®

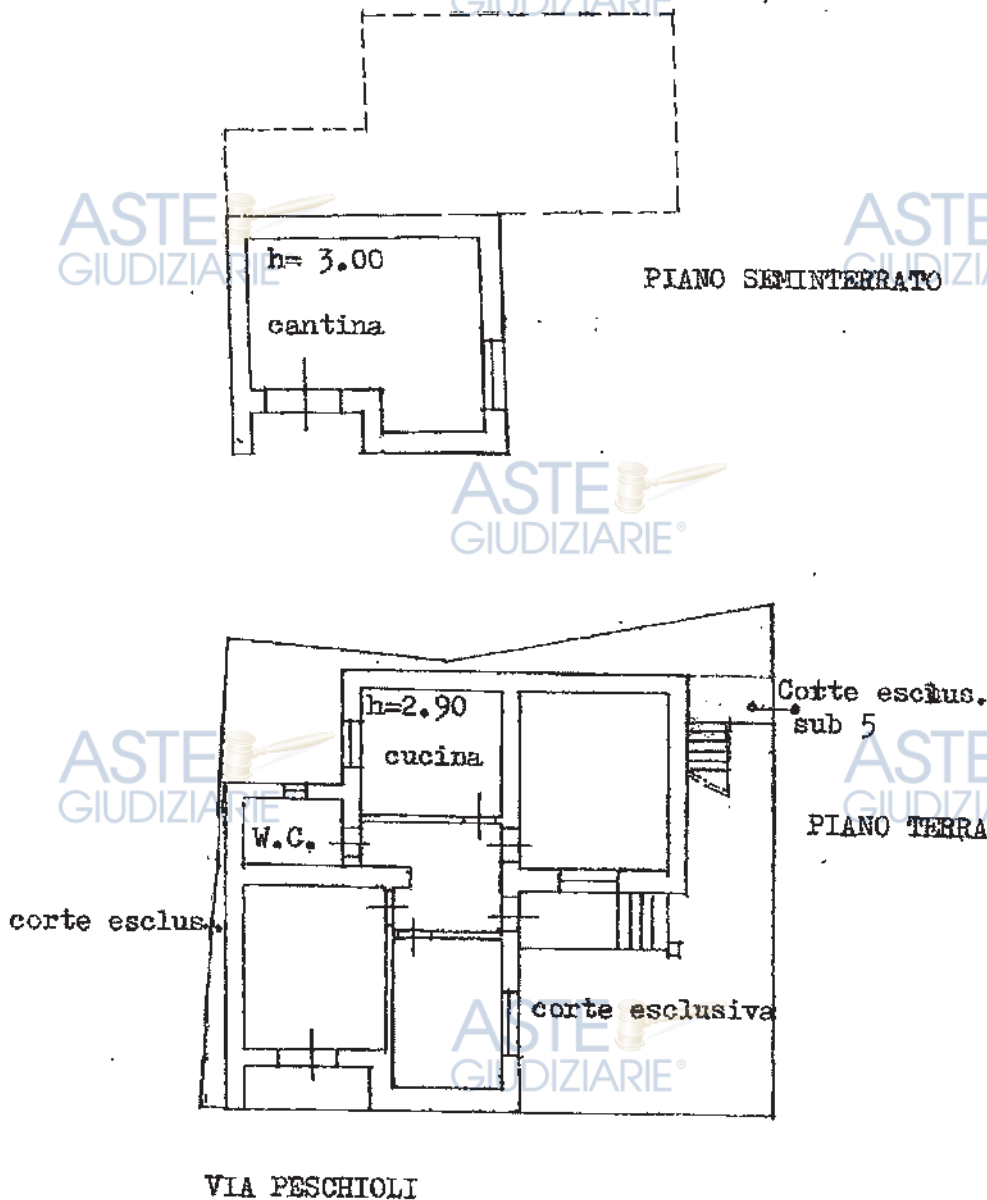

Catasto dei Fabbricati - Situazione al 12/12/2019 - Comune di SCOPBITO(1546) - < Foglio: 13 Particella: 244 - Subalterno 4 >
VIA PESCHIOLI SNC piano: S1-T;

**Agenzia delle Entrate
CATASTO FABBRICATI
Ufficio Provinciale di
L' Aquila**

Dissestazione protocollo n. A00136740 del 21/10/2010

Planimetria di u.i.u. in Comune di Scoppito

Via Peschioli

civ. 1

Identificativi Catastali:

Sezione:
Foglio: 13
Particella: 244
Subalterno: 5

Compilata da:
Di Giansante Umberto

Iscritto all'albo:
Dottori Agronomi E Forestali

Prov. L' Aquila

N. 28

Scheda n. 1

Scala 1:200

Pianerottolo
di accesso

PIANO TERRA

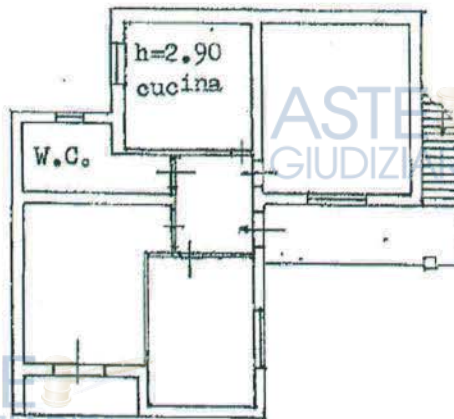

Catasto dei Fabbricati - Situazione al 11/11/2022 - Comune di SCOPBITO (546) - < Foglio 13 - Particella 244 - Subalterno 5 >

Ultima planimetria in atti

Data: 11/11/2022 - n. T47649 - Richiedente: ***

Totale schede: 1 - Formato di acquisizione: A4(210x297) - Formato stampa richiesto: A4(210x297)

Agenzia delle Entrate
CATASTO FABBRICATI
Ufficio Provinciale di
L' Aquila

Dichiarazione protocollo n. AQ0132759aaar 12/10/2016

Planimetria di u.i.u. in Comune di Scoppito

Via Peschioli

civ. SNC

Identificativi Catastali:

Sezione:
Foglio: 13
Particella: 244
Subalterno: 7

Compilata da:
Di Giansante Umberto

Iscritto all'albo:
Dottori Agronomi E Forestali

Prov. L' Aquila

N. 28

Scheda n. 1 Scala 1:200

h=1.6
c.t.
Piano SI

Via Peschioli



Catasto dei Fabbricati - Situazione al 11/11/2022 - Comune di SCOPBITO(1546) - < Foglio 13 - Particella 244 - Subalterno 7 >

Ultima planimetria in atti

Data: 11/11/2022 - n. T47650 - Richiedente: ***

totale schede: 1 - Formato di acquisizione: A4(210x297) - Formato stampa richiesto: A4(210x297)

Agenzia delle Entrate
CATASTO FABBRICATI
Ufficio Provinciale di
L'Aquila

Dichiarazione protocollo n. AQ0155065 del 01/12/2016

Planimetria di u.i.u. in Comune di Scoppito

Via Peschiolo

civ. SNC

Identificativi Catastali:

Sezione:

Foglio: 13

Particella: 1228

Subalterno: 1

Compilata da:

Di Giansante Umberto

Iscritto all'albo:

Dottori Agronomi E Forestali

Prov. L' Aquila

N. 28

Scheda n. 1

Scala 1:200

ASTE GIUDIZIARIE®

ASTE GIUDIZIARIE®

ASTE GIUDIZIARIE®

ASTE GIUDIZIARIE®

corte esclusiva
del sub I

lastrico
solare

Piano primo

ASTE GIUDIZIARIE®

ASTE GIUDIZIARIE®

ASTE GIUDIZIARIE®

Piano terra

ASTE GIUDIZIARIE®

interrato

H= 2.40

Autorimessa

VIA PESCHIOLI

ASTE GIUDIZIARIE®

ASTE GIUDIZIARIE®

ASTE GIUDIZIARIE®

ASTE GIUDIZIARIE®

ASTE GIUDIZIARIE®

ASTE GIUDIZIARIE®

Catasto dei Fabbricati - Situazione al 12/12/2019 - Comune di SCOPPITO(1546) - < Foglio: 13 - Particella: 1228 - Subalterno 1 >
VIA PESCHIOLO SNC piano: T-1;

MODULARIO
F. rig. rand. 497



MINISTERO DELLE FINANZE
DIPARTIMENTO DEL TERRITORIO

CATASTO EDILIZIO URBANO (RDL 13-4-1939, n. 652)

MOD. BN (C)

LIRE
500

ASTE GIUDIZIARIE

ASTE GIUDIZIARIE

ASTE GIUDIZIARIE

ASTE GIUDIZIARIE

ASTE GIUDIZIARIE

ASTE GIUDIZIARIE

ASTE GIUDIZIARIE

ASTE GIUDIZIARIE

ASTE GIUDIZIARIE

ASTE GIUDIZIARIE

ASTE GIUDIZIARIE

ASTE GIUDIZIARIE

Planimetria di U.I.U. in Comune di Roma via Giacinto de Vecchi Pieralice civ. 88

UFFICIO
PIANO PRIMO
SCALA A
INTERNO n° 6
H=3.00

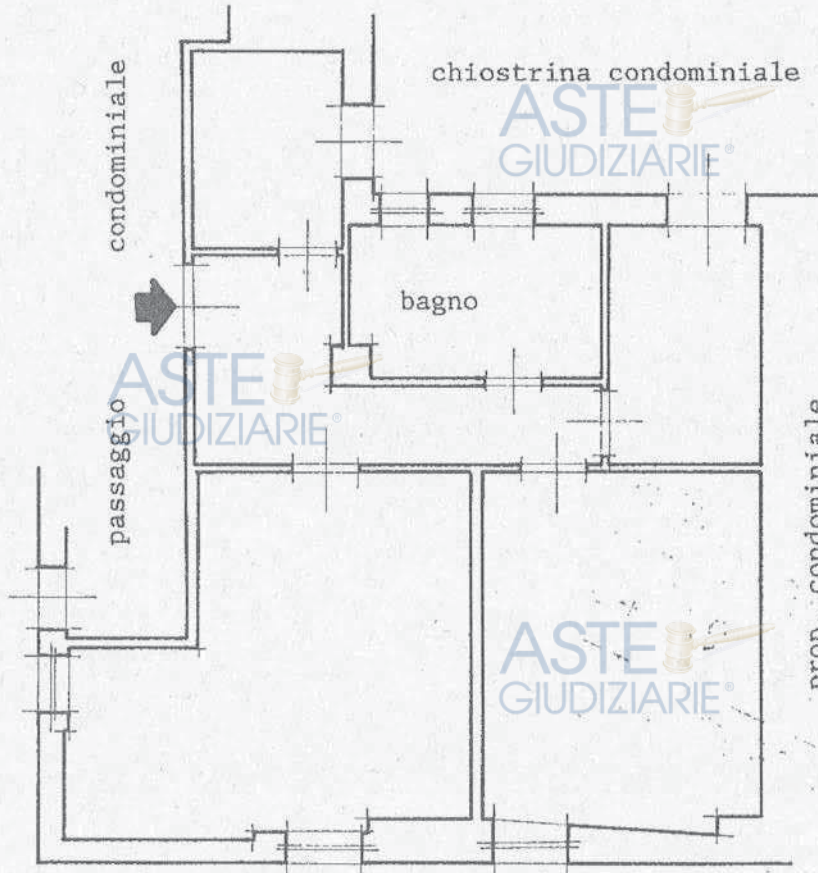

via Paolo Bentivoglio

ORIENTAMENTO

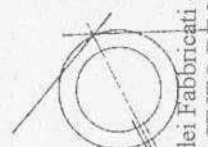

SCALA DI 1:100

Dichiarazione di N.C.
Denuncia di variazione

Compilata dal GEOM. ***
(Titolo: cognome e nome)

RISERVATO ALL'UFFICIO

Situazione al 11/12/2019 - Comune di ROMA (H501) - < Foglio: 379 Particella: 656 - Subalterno 9 >
Giacinto dei Fabbricati n. 88 piano: 1 interno: 6 scala: A:
VIA GIACINTO DE VECCHI PIERALICE n. 88



ALLEGATO n. 3



Certificato di destinazione urbanistica dei terreni siti in Anguillara Sabazia (RM)





ASTE
GIUDIZIARIE®

ASTE
GIUDIZIARIE®

COMUNE DI ANGUILLARA SABAZIA

Città Metropolitana di Roma Capitale

AREA LAVORI PUBBLICI AMBIENTE PATRIMONIO URBANISTICA EDILIZIA PRIVATA

CERTIFICATO DI DESTINAZIONE URBANISTICA

(Art. 30, comma 3 del D.P.R. 6 giugno 2001, n. 380)

ASTE
GIUDIZIARIE®

VISTA la domanda presentata in data **24/02/2023** prot. **7024** dal Tecnico incaricato Arch. Carlo Mutignani
VISTA la marca da bollo Identificativo n. **01070730700880** del **24/02/2023**, assolta per il rilascio del presente certificato;
VISTO il D.P.R. 6 giugno 2001, n. 380 e successive modifiche ed integrazioni;
VISTI gli atti d'ufficio;

SI CERTIFICA

CHE ai sensi della variante Generale al Piano Regolatore Generale del Comune di Anguillara Sabazia **approvata** con Delibera di Giunta Regionale n. **313** del **13. 06. 2017**, l'area identificata in mappa al vigente Catasto Terreni di questo Comune al foglio **5** particelle **61-78-98** ricade in zona di P.R.G. avente la seguente destinazione urbanistica:

- Zona E2 – Zona Agricola di rilevante pregio 0,01 mc/mq

Il terreno ricade all'interno delle Zone a Protezione Speciale (Z.P.S.) designate ai sensi della Delibera di Giunta Regionale n. 651 del 19/07/2005;

Area vincolata ai sensi della Legge Regionale del 06/10/1997, n. 29 (parco laghi Bracciano e Martignano)

Piano Territoriale Paesistico Regionale

TAVOLA A - Sistemi ed ambiti del Paesaggio (art. 135,143 e 156 D.Lgs 42/04 – art. 21,22,23 e 36 quater co. quater L.R.)

Particelle 61-78-98:

- Paesaggio Naturale Agrario

TAVOLA B - Beni Paesaggistici (art. 134 co.1 lett. a, b e c D. lgs 42/2004 - art. 22 L.R. 24/1998)

Particelle 61-78-98:

- lett. c) e d) Beni d'insieme: Vaste località con valore estetico tradizionale, bellezze panoramiche;
- f) Protezione dei parchi e delle riserve naturali

TAVOLA C - Beni del Patrimonio Naturale e Culturale (art. 21, 22, 23 L.R. 24/98)

Particelle 61:

- Zone a Protezione Speciale (Conservazione uccelli selvatici);
- Schema del Piano Regionale dei Parchi

Particelle 78:

- Zone a Protezione Speciale (Conservazione uccelli selvatici);
- Schema del Piano Regionale dei Parchi;
- Parte in: Viabilità antica (fascia di rispetto 50 mt.)

Particelle 98:

- Zone a Protezione Speciale (Conservazione uccelli selvatici);
- Schema del Piano Regionale dei Parchi;
- Viabilità antica (fascia di rispetto 50 mt.)

TAVOLA D - Recepimento delle proposte Comunali di modifica dei PTP accolte, parzialmente

Usi Civici: TERRENI ALLODIALI (come da "Verifica Demaniale riguardante la ricognizione e delimitazione delle terre soggette al particolare regime giuridico degli usi civici gestite dal Comune di Anguillara Sabazia all'interno dell'intero territorio comunale" Prot. 12179 del 28/04/2022 redatta dal Perito Agrario Alessandro Alebardi - L. 1766/1927 - Pubblicata all'Albo Pretorio dal 26-07-2022 al 25-08-2022).

- Strumento attuativo specifico approvato:

Variante generale al P.R.G. approvata con DGR n. 313 del 13.06.2017 e relative norme tecniche;
Normativa prevista in materia di aree naturali protette Regionali;
Norme tecniche di Attuazione del Piano Territoriale Paesistico Regionale;
Normativa prevista dalla Legge Regionale del 02/12/1999, n. 38 e successive modifiche ed integrazioni;

Il presente certificato viene rilasciato in carta semplice per gli usi consentiti dalla Legge.

Anguillara Sabazia lì 16/03/2023

Il Responsabile Area Tecnica
Arch. Carlo Monda

Firmato digitalmente da:

Data: 17/03/2023 10:36:53

Protocollo Partenza N. 9748/2023 del 17-03-2023
Doc. Principale - Copia Del Documento Firmato Digitalmente



ALLEGATO n. 4



Elaborati grafici illustranti le difformità catastali rilevate nei sopralluoghi



Agenzia delle Entrate
CATASTO FABBRICATI
Ufficio Provinciale di
L' Aquila

Dichiarazione protocollo n. AQ0063657 del 08/05/2015

Planimetria di u.i.u. in Comune di L'aquila

Nucleo Industriale Di Bazzano

civ. .

Identificativi Catastali:

Sezione: 4

Foglio: 38

Particella: 1514

Subalterno: 14

Compilata da:

Zaccagno Francesco

Iscritto all'albo:
Geometri

Prov. L' Aquila

N. 1587

Scheda n. 1

Scala 1:200

ASTE GIUDIZIARIE®

ASTE GIUDIZIARIE®

ASTE GIUDIZIARIE®

ASTE GIUDIZIARIE®

PIANO TERRA



ASTE GIUDIZIARIE®

ASTE GIUDIZIARIE®

ASTE GIUDIZIARIE®

ASTE GIUDIZIARIE®

LEGENDA

- VARIAZIONE DA SANARE
- OPERE NON REALIZZATE

ASTE GIUDIZIARIE®

ASTE GIUDIZIARIE®

ASTE GIUDIZIARIE®

ASTE GIUDIZIARIE®

Catasto dei Fabbricati - Situazione al 12/12/2019 - Comune di L' AQUILA (A345) - < Sezione Urbana: 004 Foglio: 38 Particella: 1514 - Subalterno 14 >
NUCLEO INDUSTRIALE DI BAZZANO piano: T.

Agenzia delle Entrate
CATASTO FABBRICATI
Ufficio Provinciale di
L'Aquila

Dichiarazione protocollo n. AQ0063657 del 08/05/2015

Planimetria di u.i.u. in Comune di L'Aquila

Nucleo Industriale Di Bazzano

civ .

Identificativi Catastali:

Sezione: 4

Foglio: 38

Particella: 1514

Subalterno: 15

Compilata da:
Zaccagno Francesco

Iscritto all'albo:
Geometri

Prov. L' Aquila

N. 1587

Scheda n. 1

Scala 1:200

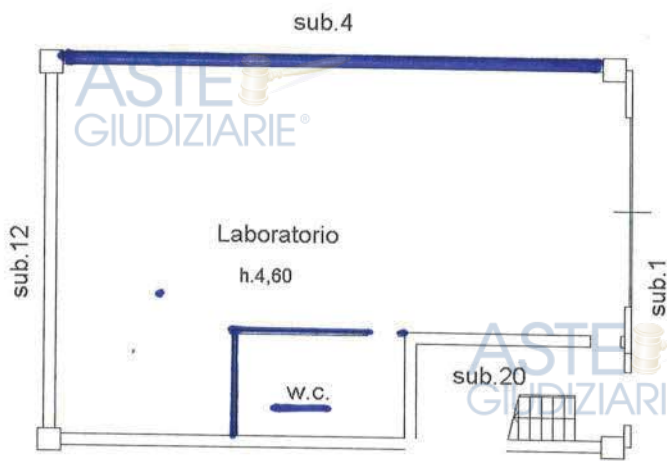

PIANO TERRA

LEGENDA

- VARIAZIONE DA SANARE
- OPERE NON REALIZZATE

Catasto dei Fabbricati - Situazione al 12/12/2019 - Comune di L'AQUILA(A.345) - < Sezione Urbana: 004 Foglio: 38 Particella: 1514 - Subalterno: 15 >
NUCLEO INDUSTRIALE DI BAZZANO piano: T;

Agenzia delle Entrate
CATASTO FABBRICATI
 Ufficio Provinciale di
 L' Aquila

Dichiarazione protocollo n. AQ0063657 del 08/05/2015

Planimetria di u.i.u. in Comune di L'aquila

Nucleo Industriale Di Bazzano

civ.

Identificativi Catastali:

Sezione: 4

Foglio: 38

Particella: 1514

Subalterno: 16

Compilata da:
 Zaccagno Francesco

Iscritto all'albo:
 Geometri

Prov. L' Aquila

N. 1587

Scheda n. 1

Scala 1:200

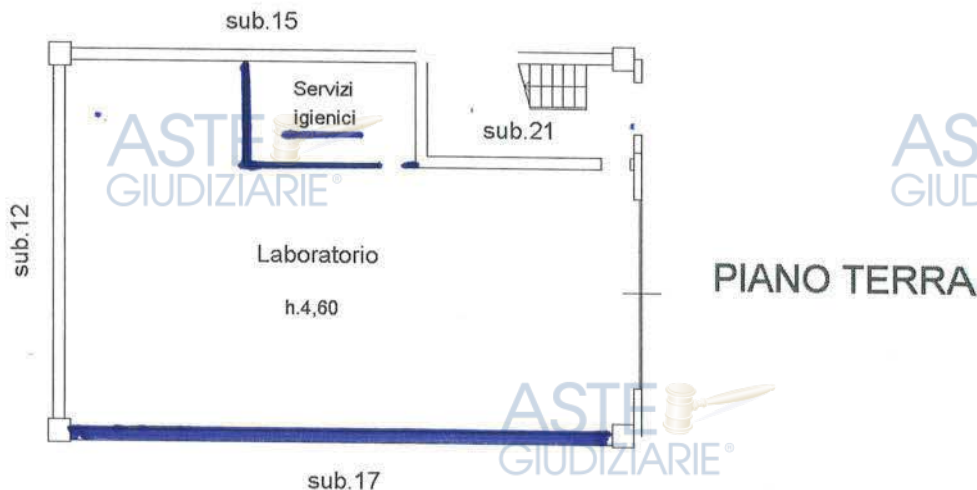

LEGENDA

- VARIAZIONE DA SANARE
- OPERE NON REALIZZATE

Catasto dei Fabbricati - Situazione al 12/12/2019 - Comune di L' AQUILA(A.345) - < Sezione Urbana: 004 Foglio: 38 Particella: 1514 - Subalterno:16 >
 NUCLEO INDUSTRIALE DI BAZZANO piano: T;

Agenzia delle Entrate
CATASTO FABBRICATI
 Ufficio Provinciale di
 L' Aquila

Dichiarazione protocollo n. AQ0063657 del 08/05/2015

Planimetria di u.i.u. in Comune di L'aquila

Nucleo Industriale Di Bazzano

civ. .

Identificativi Catastali:

Sezione: 4

Foglio: 38

Particella: 1514

Subalterno: 17

Compilata da:

Zaccagno Francesco

Iscritto all'albo:
 Geometri

Prov. L' Aquila

N. 1587

Scheda n. 1

Scala 1:200

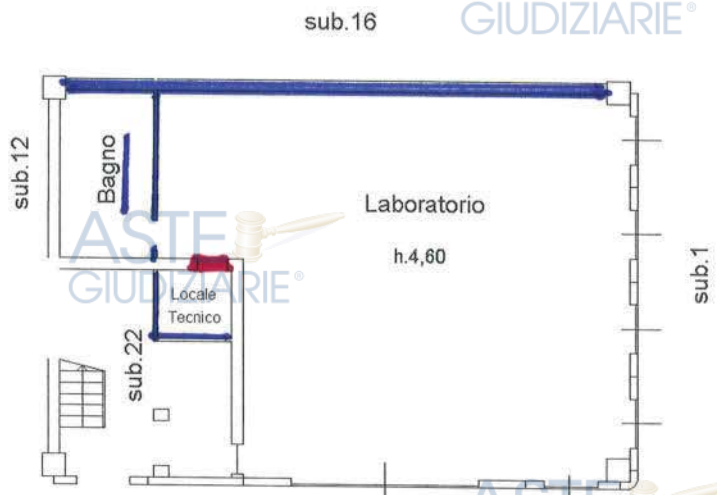

PIANO TERRA

LEGENDA

VARIAZIONE DA SANARE

OPERE NON REALIZZATE

Catasto dei Fabbricati - Situazione al 12/12/2019 - Comune di L' AQUILA(A345) - < Sezione Urbana: 004 Foglio: 38 Particella: 1514 - Subalterno: 17 - NUCLEO INDUSTRIALE DI BAZZANO piano: T;

Agenzia delle Entrate
CATASTO FABBRICATI
Ufficio Provinciale di
L' Aquila

Dichiarazione protocollo n. AQ0063657 del 08/05/2015

Planimetria di u.i.u. in Comune di L'Aquila

Nucleo Industriale Di Bazzano

civ. .

Identificativi Catastali:

Sezione: 4

Foglio: 38

Particella: 1514

Subalterno: 18

Compilata da:
Zaccagno Francesco

Iscritto all'albo:
Geometri

Prov. L' Aquila

N. 1587

Scheda n. 1

Scala 1: 200

ASTE
GIUDIZIARIE®

ASTE
GIUDIZIARIE®

PIANO PRIMO

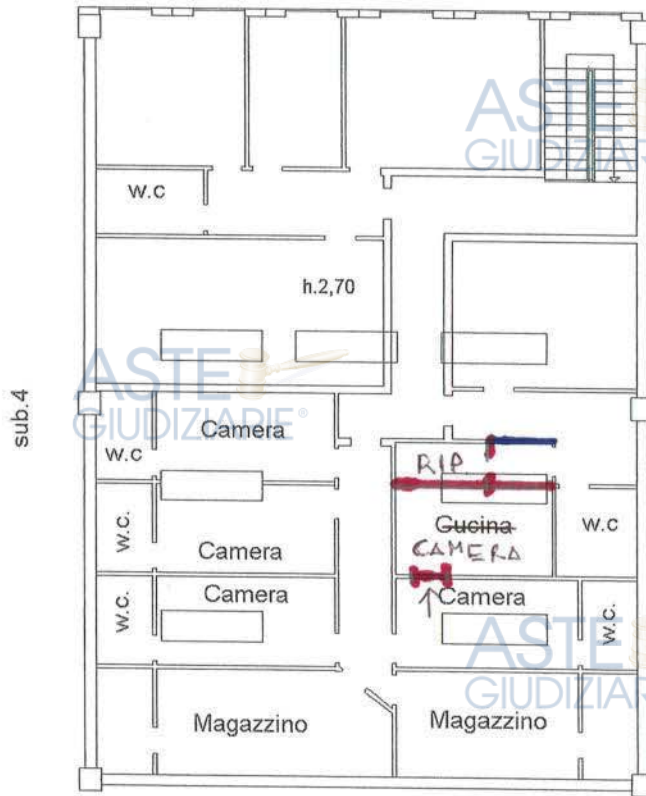

LEGENDA

- VARIAZIONE DA SANARE
- OPERE NON REALIZZATE

PIANO TERRA

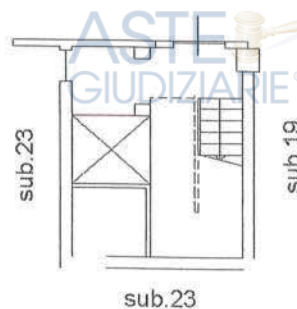

Catasto dei Fabbricati - Situazione al 12/12/2019 - Comune di L' AQUILA(A.345) - < Sezione Urbana: 004 Foglio: 38 Particella: 1514 - Subalterno 18 >
NUCLEO INDUSTRIALE DI BAZZANO piano: T-1;

Agenzia delle Entrate
CATASTO FABBRICATI
Ufficio Provinciale di
L' Aquila

Dichiarazione protocollo n. AQ0063657 del 08/05/2015

Planimetria di u.i.u. in Comune di L'aquila

Nucleo Industriale Di Bazzano

civ. .

Identificativi Catastali:

Sezione: 4

Foglio: 38

Particella: 1514

Subalterno: 19

Compilata da:
Zaccagno Francesco

Iscritto all'albo:
Geometri

Prov. L' Aquila

N. 1587

Scheda n. 1

Scala 1:200

PIANO PRIMO

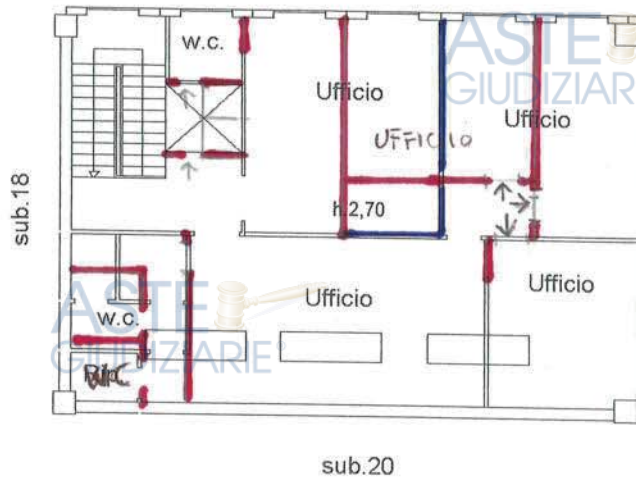

LEGENDA

- VARIAZIONE DA SANARE
- OPERE NON REALIZZATE

PIANO TERRA

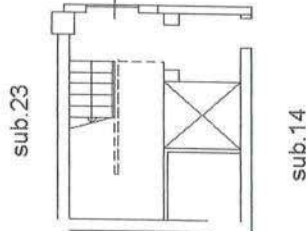

Catasto dei Fabbricati - Situazione al 12/12/2019 - Comune di L' AQUILA(A.345) - < Sezione Urbana: 004 Foglio: 38 Particella: 1514 - Subalterno 19 - NUCLEO INDUSTRIALE DI BAZZANO piano: T-1;

Agenzia delle Entrate
CATASTO FABBRICATI
Ufficio Provinciale di
L' Aquila

Dichiarazione protocollo n. AQ0063657 del 08/05/2015	
Planimetria di u.i.u. in Comune di L'Aquila	
Nucleo Industriale Di Bazzano civ .	
Identificativi Catastali:	Compilata da: Zaccagno Francesco
Sezione: 4	Iscritto all'albo: Geometri
Foglio: 38	Prov. L' Aquila
Particella: 1514	N. 1587
Subalterno: 20	

Scheda n. 1 Scala 1:200

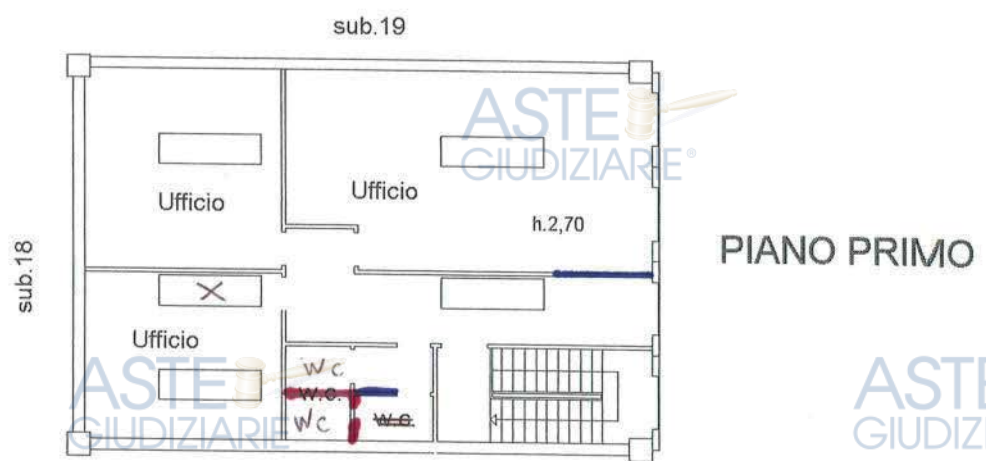

LEGENDA

- VARIAZIONE DA SANARE
- OPERE NON REALIZZATE

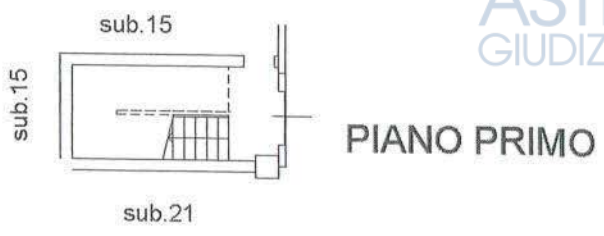

Catasto dei Fabbricati - Situazione al 12/12/2019 - Comune di L' AQUILA(A345) - < Sezione Urbana: 004 Foglio: 38 Particella: 1514 - Subalterno: 20 >
NUCLEO INDUSTRIALE DI BAZZANO piano: T-1;

Agenzia delle Entrate
CATASTO FABBRICATI
Ufficio Provinciale di
L'Aquila

Dichiarazione protocollo n. AQ0063657 del 08/05/2015

Planimetria di u.i.u. in Comune di L'Aquila

Nucleo Industriale Di Bazzano

civ.

Identificativi Catastali:

Sezione: 4

Foglio: 38

Particella: 1514

Subalterno: 21

Compilata da:
Zaccagno Francesco

Iscritto all'albo:
Geometri

Prov. L' Aquila

N. 1587

Scheda n. 1

Scala 1:200

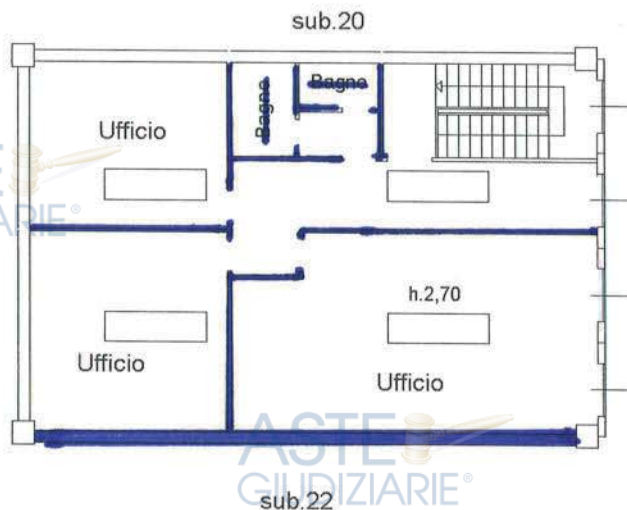

LEGENDA

-  VARIAZIONE DA SANARE
-  OPERE NON REALIZZATE

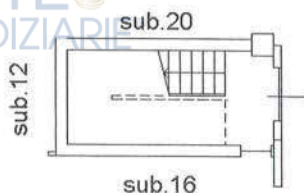

Catasto dei Fabbricati - Situazione al 12/12/2019 - Comune di L' AQUILA(A345) - < Sezione Urbana: 004 Foglio: 38 Particella: 1514 - Subalterno 21 - NUCLEO INDUSTRIALE DI BAZZANO piano: T-1;

Agenzia delle Entrate
CATASTO FABBRICATI
Ufficio Provinciale di
L'Aquila

Dichiarazione protocollo n. AQ0063657 del 08/05/2015

Planimetria di u.i.u. in Comune di L'Aquila

Nucleo Industriale Di Bazzano

civ .

Identificativi Catastali:

Sezione: 4

Foglio: 38

Particella: 1514

Subalterno: 22

Compilata da:

Zaccagno Francesco

Iscritto all'albo:

Geometri

Prov. L' Aquila

N. 1587

Scheda n. 1

Scala 1:200

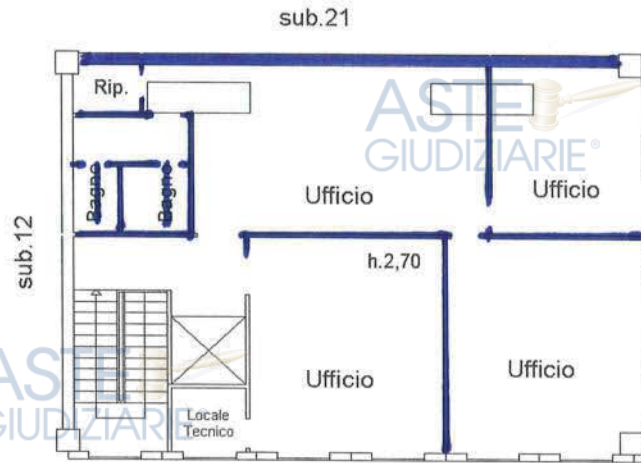

PIANO PRIMO

LEGENDA

- VARIAZIONE DA SANARE
- OPERE NON REALIZZATE

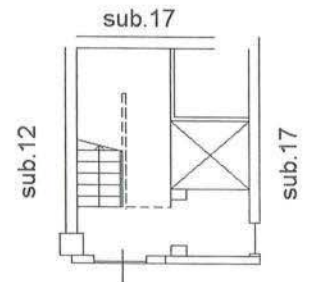

PIANO TERRA

Catasto dei Fabbricati - Situazione al 12/12/2019 - Comune di L' AQUILA(A345) - < Sezione Urbana: 004 Foglio: 38 Particella: 1514 - Subalterno 22 >
NUCLEO INDUSTRIALE DI BAZZANO piano: T-1;

Agenzia delle Entrate
CATASTO FABBRICATI
 Ufficio Provinciale di
 L'Aquila

Dichiarazione protocollo n. AQ0063657 del 08/05/2015	
Planimetria di u.i.u. in Comune di L'Aquila	
Nucleo Industriale Di Bazzano	civ. .
Identificativi Catastali:	Compilata da: Zaccagno Francesco
Sezione: 4	Iscritto all'albo: Geometri
Foglio: 38	Prov. L' Aquila
Particella: 1514	N. 1587
Subalterno: 23	

Scheda n. 1 Scala 1:200

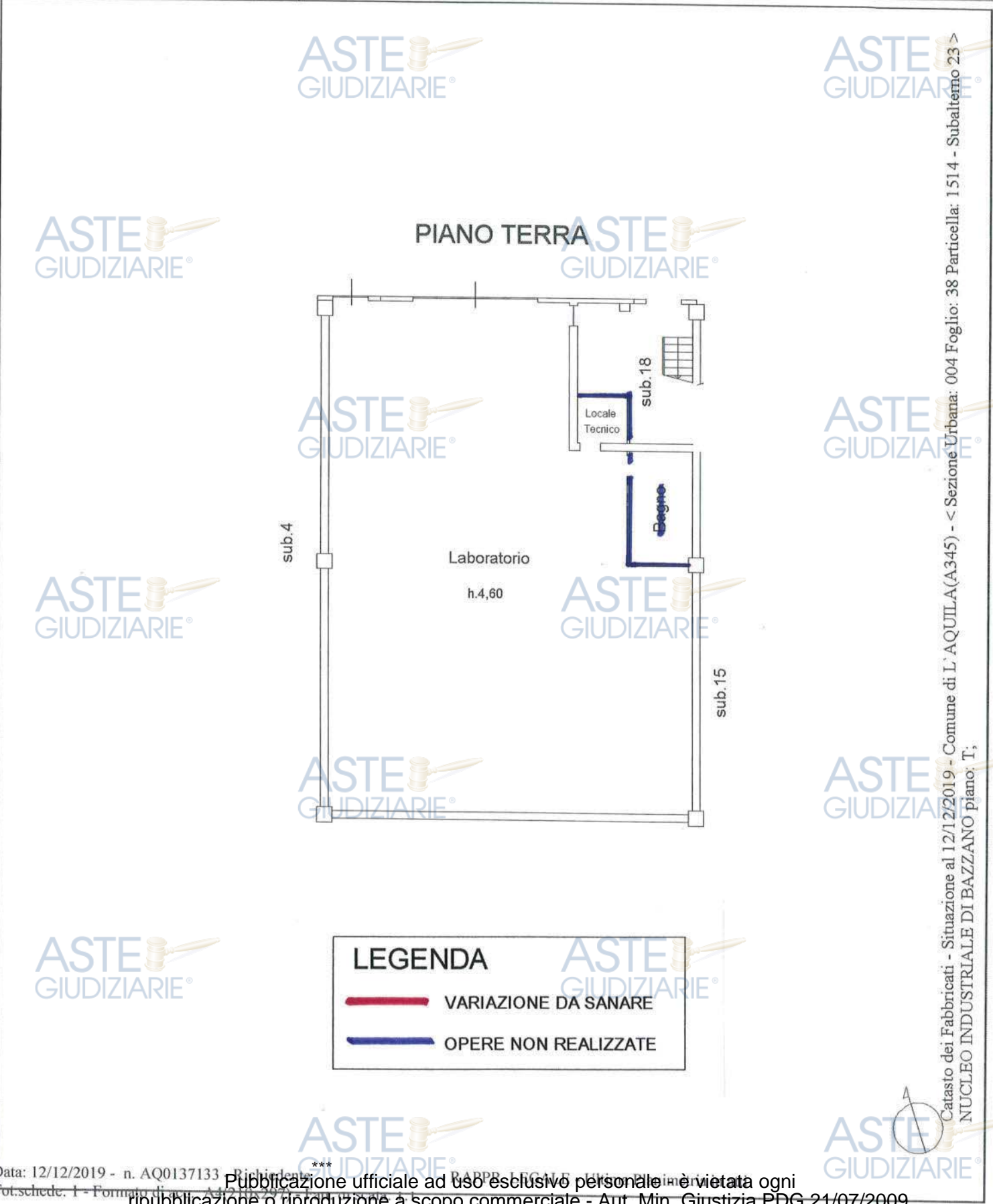

**Agenzia del Territorio
CATASTO FABBRICATI**
Ufficio Provinciale di
L'Aquila

Dichiarazione protocollo n. AQ0013884 del 18/01/2012

Planimetria di u.i.u. in Comune di L'Aquila

Via Antonio Rauco

civ. SNC

Identificativi Catastali:

Sezione:

Foglio: 69

Particella: 437

Subalterno: 10

Compilata da:
Ruggeri Ruggero

Iscritto all'albo:
Architetti

Prov. L' Aquila

N. 227

Scheda n. 1

Scala 1:200

LEGENDA

 VARIAZIONE DA SANARE

 OPERE NON REALIZZATE

NORD



PIANO PRIMO

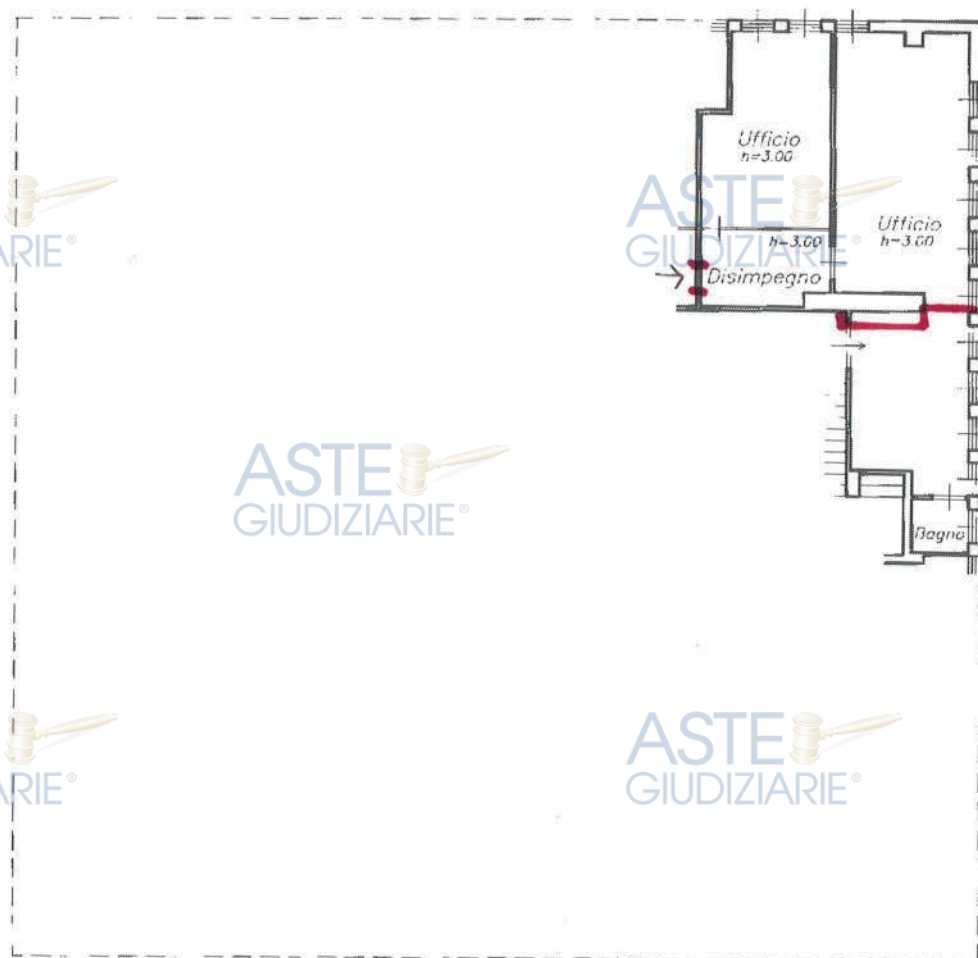

Catasto dei Fabbricati - Situazione al 12/12/2019 - Comune di L'AQUILA(A.345) - < Foglio: 69 Particella: 437 - Subalterno 10 >
VIA ANTONIO RAUCO SNC piano: 1;

Agenzia del Territorio
CATASTO FABBRICATI
Ufficio Provinciale di
L'Aquila

Dichiarazione protocollo n. AQ0013884 del 18/01/2012

Planimetria di u.i.u. in Comune di L'Aquila

Via Antonio Rauco

civ. SNC

Identificativi Catastali:

Sezione:

Foglio: 69

Particella: 437

Subalterno: 11

Compilata da:
Ruggeri Ruggero

Iscritto all'albo:
Architetti

Prov. L' Aquila

N. 227

Scheda n. 1

Scala 1:200

ASTE GIUDIZIARIE®

ASTE GIUDIZIARIE®

LEGENDA

 VARIAZIONE DA SANARE

 OPERE NON REALIZZATE

NORD



ASTE PIANO PRIMO
GIUDIZIARIE®

ASTE GIUDIZIARIE®

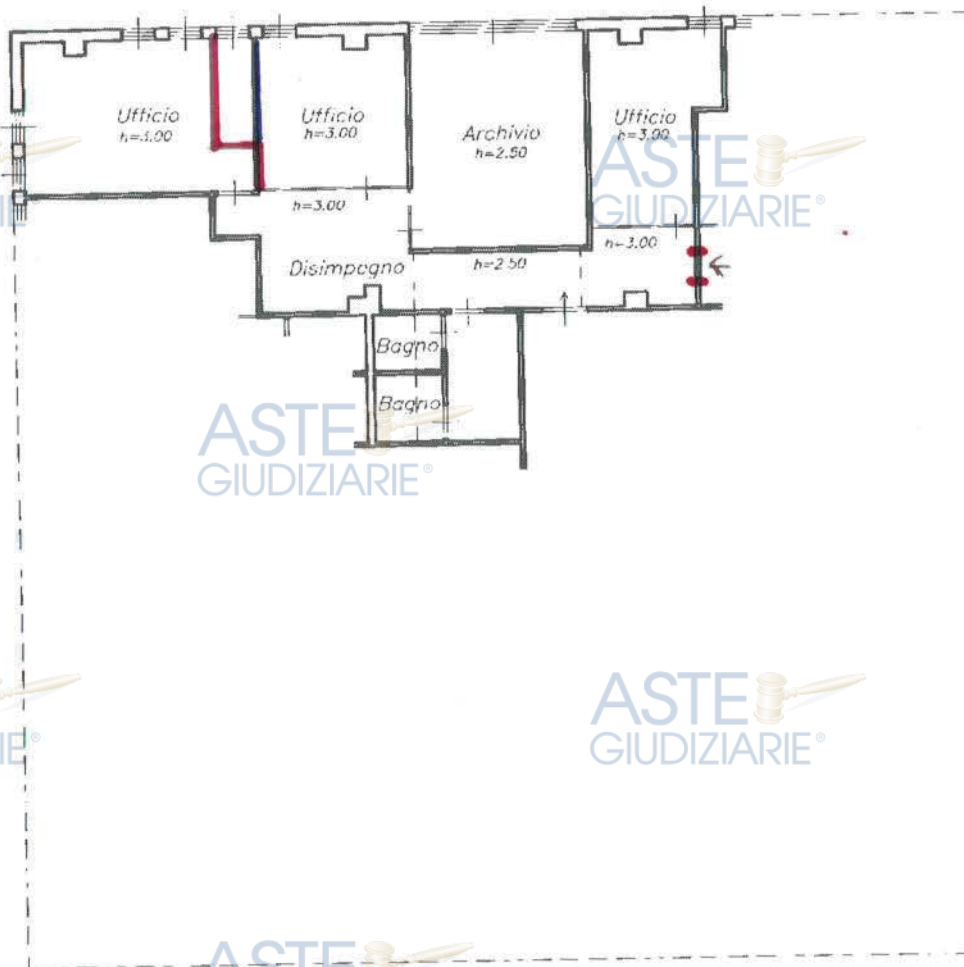

ASTE GIUDIZIARIE®

ASTE GIUDIZIARIE®

ASTE GIUDIZIARIE®

ASTE GIUDIZIARIE®

ASTE GIUDIZIARIE®

ASTE GIUDIZIARIE®

Catasto dei Fabbricati - Situazione al 12/12/2019 - Comune di L'AQUILA(A345) - < Foglio: 69 Particella: 437 - Subalterno 11 >
VIA ANTONIO RAUCO SNC piano: 1;

Dichiarazione protocollo n. AQ0021610 del 12/02/2013	
Planimetria di u.i.u. in Comune di L'Aquila	
Via Antonio Rauco	civ. SNC
Identificativi Catastali:	Compilata da: Battistone Alessandro
Sezione:	Isritto all'albo: Geometri
Foglio: 69	Prov. L' Aquila
Particella: 437	N. 01832
Subalterno: 21	

cheda n. 1 Scala 1:200

ASTE GIUDIZIARIE®

ASTE GIUDIZIARIE®

ASTE GIUDIZIARIE®

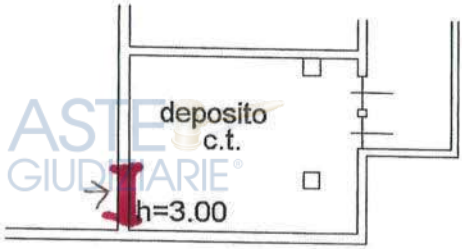

PIANO S1

ASTE GIUDIZIARIE®

ASTE GIUDIZIARIE®

LEGENDA

— VARIAZIONE DA SANARE

— OPERE NON REALIZZATE

ASTE GIUDIZIARIE®

ASTE GIUDIZIARIE®

ASTE GIUDIZIARIE®

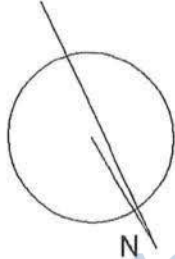

Catasto dei Fabbricati - Situazione al 12/12/2019 - Comune di L' AQUILA(A.345) - < Foglio: 69 Particella: 437 - Subalterno 21 >
 VIA ANTONIO RAUCO SNC piano: S1

Agenzia delle Entrate
CATASTO FABBRICATI
Ufficio Provinciale di
L'Aquila

Dichiarazione protocollo n. AQ0143227 del 10/10/2017

Planimetria di u.i.u. in Comune di L'Aquila

Via Antica Arischia

civ. 81

Identificativi Catastali:

Sezione:
Foglio: 63
Particella: 1302
Subalterno: 9

Compilata da:
Aloisi Alberto

Iscritto all'albo:
Geometri

Prov. Perugia

N. 3740

Scheda n. 1

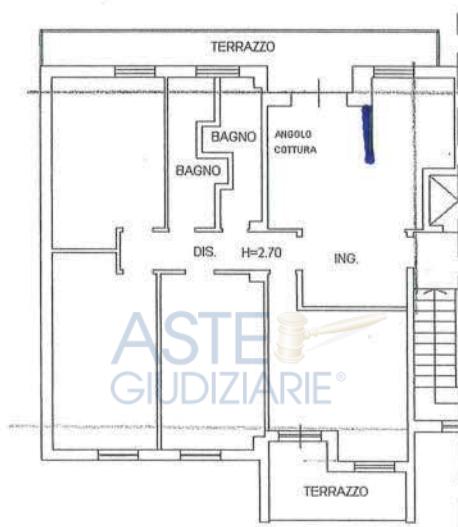

Scala 1:200



FOGLIO 63 PART 98

PIANO PRIMO

LEGENDA

-  VARIAZIONE DA SANARE
-  OPERE NON REALIZZATE

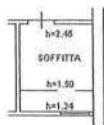

PIANO QUARTO



Catasto dei Fabbricati - Situazione al 12/12/2019 - Comune di L'AQUILA(A.345) - < Foglio: 63 Particella: 1302 - Subalterno 9 >
VIA ANTICA ARISCHIA n. 81 piano: 1-4 interno: 1 scala: C;

PLANIMETRIA RILEVATA STATO ATTUALE

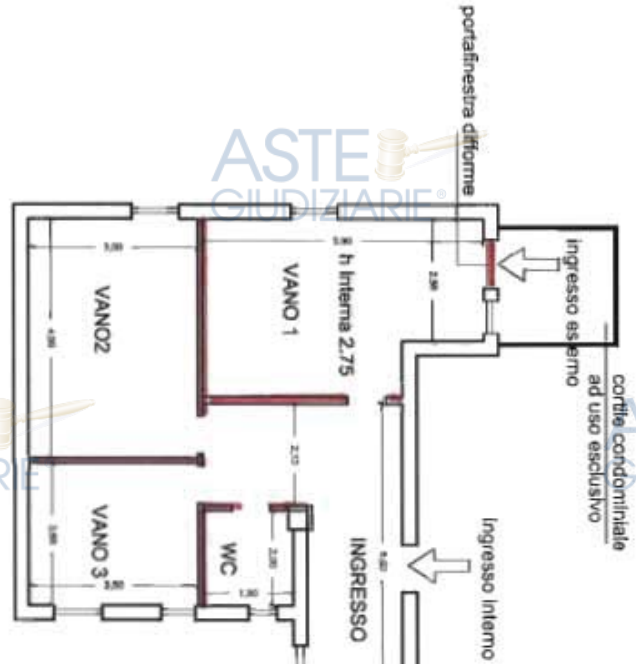



ALLEGATO n. 5

Ispezione ipotecaria aggiornata all' 01/02/2023



Ispezione ordinaria a pagamento
per denominazione

Protocollo di richiesta AQ 6667 del 2023
Ricevuta di cassa n. 1467
Ispezione n. AQ 6668/3 del 2023
Inizio ispezione 01/02/2023 11:42:45

Richiedente ARCH NUTIGNANI

Dati della richiesta

Codice fiscale: 05013131007
Periodo da ispezionare: dal 01/03/2020
Tipo di formalità: Tutte

Situazione aggiornamento

Sezione 1:

Periodo informatizzato dal 01/10/1988 al 31/01/2023
Periodo recuperato e validato dal 02/01/1975 al 30/09/1988

Sezione 2:

Parzialmente recuperato e/o validato nel periodo antecedente al 02/01/1975

ATTENZIONE: nella Sezione 2 vi possono essere annualità non compiute e/o formalità non validate dall'ufficio. Per verificare i dettagli richiedere lo 'Stato dell'automazione'

Elenco omonimi

1. IMPRESA MANCINI S.R.L. ***
Con sede in ROMA (RM)
Codice fiscale 05013131007 *
2. IMPRESA MANCINI SRL SOCIETA' A RESPONSABILITA' LIMITATA
Con sede in ROMA (RM)
Codice fiscale 05013131007

*** Soggetti con dati anagrafici collegati

* Codice fiscale validato in anagrafe tributaria

Elenco sintetico delle formalità

Sezione 1 Periodo informatizzato dal 01/10/1988 al 31/01/2023 - Periodo recuperato e validato dal 02/01/1975 al 30/09/1988

1. TRASCRIZIONE CONTRO del 17/04/2020 - Registro Particolare 4083 Registro Generale 5038
Pubblico ufficiale TRIBUNALE DI L'AQUILA Repertorio 2109 del 25/02/2020
ATTO ESECUTIVO O CAUTELARE - DECRETO DI SEQUESTRO PREVENTIVO
Immobili siti in L'AQUILA(AQ)
Nota disponibile in formato elettronico
2. ISCRIZIONE CONTRO del 17/09/2020 - Registro Particolare 1117 Registro Generale 12483
Pubblico ufficiale TRIBUNALE DI L'AQUILA Repertorio 125 del 23/07/2020

Ispezione ordinaria a pagamento
per denominazione

Protocollo di richiesta AQ 6667 del 2023
Ricevuta di cassa n. 1467
Ispezione n. AQ 6668/3 del 2023
Inizio Ispezione 01/02/2023 11:42:45

Richiedente ARCH NUTIGNANI

IPOTECA GIUDIZIALE derivante da DECRETO INGIUNTIVO

Immobili siti in L'AQUILA(AQ), PIZZOLI(AQ)

SOGGETTO DEBITORE

Nota disponibile in formato elettronico

3. TRASCRIZIONE CONTRO del 29/09/2020 - Registro Particolare 10233 Registro Generale 13093
Pubblico ufficiale TRIBUNALE Repertorio 1141/2020 del 08/09/2020
ATTO ESECUTIVO O CAUTELARE - SEQUESTRO PREVENTIVO
Immobili siti in L'AQUILA(AQ)
Nota disponibile in formato elettronico
Documenti successivi correlati:
1. Annotazione n. 479 del 22/03/2022 (PROVVEDIMENTO DI DISSEQUESTRO)

4. TRASCRIZIONE CONTRO del 18/01/2021 - Registro Particolare 505 Registro Generale 674
Pubblico ufficiale TRIBUNALE Repertorio 385 del 18/11/2020
ATTO GIUDIZIARIO - ESTRATTO SENTENZA DI FALLIMENTO
Nota disponibile in formato elettronico

5. TRASCRIZIONE A FAVORE del 23/11/2022 - Registro Particolare 17399 Registro Generale 21502
Pubblico ufficiale DI SILVESTRI PAOLO Repertorio 8060/6459 del 11/11/2022
ATTO TRA VIVI - COMPRAVENDITA
Immobili siti in L'AQUILA(AQ)
SOGGETTO ACQUIRENTE
Nota disponibile in formato elettronico - Presenza Titolo Telematico

6. TRASCRIZIONE A FAVORE del 23/11/2022 - Registro Particolare 17391 Registro Generale 21504
Pubblico ufficiale DI SILVESTRI PAOLO Repertorio 8061/6460 del 11/11/2022
ATTO TRA VIVI - COMPRAVENDITA
Immobili siti in SCOPPITO(AQ)
SOGGETTO ACQUIRENTE
Nota disponibile in formato elettronico - Presenza Titolo Telematico

7. TRASCRIZIONE CONTRO del 19/01/2023 - Registro Particolare 890 Registro Generale 1068
Pubblico ufficiale TRIBUNALE L'AQUILA Repertorio 488/2022 del 04/10/2022
ATTO GIUDIZIARIO - SENTENZA DI PRIMO GRADO DEL TRIBUNALE DI L'AQUILA CHE HA DISPOSTO LA
CONFISCA
Immobili siti in L'AQUILA(AQ)
Nota disponibile in formato elettronico

Ispezione ordinaria a pagamento
per denominazione

Protocollo di richiesta AQ 6667 del 2023
Ricevuta di cassa n. 1467
Ispezione n. AQ 6668/3 del 2023
Inizio ispezione 01/02/2023 11:42:45

Richiedente ARCH NUTIGNANI

Sezione 2 Parzialmente recuperato e/o validato nel periodo antecedente al 02/01/1975
Potrebbero essere presenti annualità non completate e/o formalità non validate dall'ufficio. Per verificare i dettagli
richiedere lo 'Stato dell'automazione'

Nessuna formalità presente.





ALLEGATO n. 6

planimetria in scala 1:100 dell'immobile sito a Roma,
attestante la conformità allo stato di fatto



Appartamento sito in Roma, via G. De vecchi Pieralice, 88
piano primo, scala A, int. 6

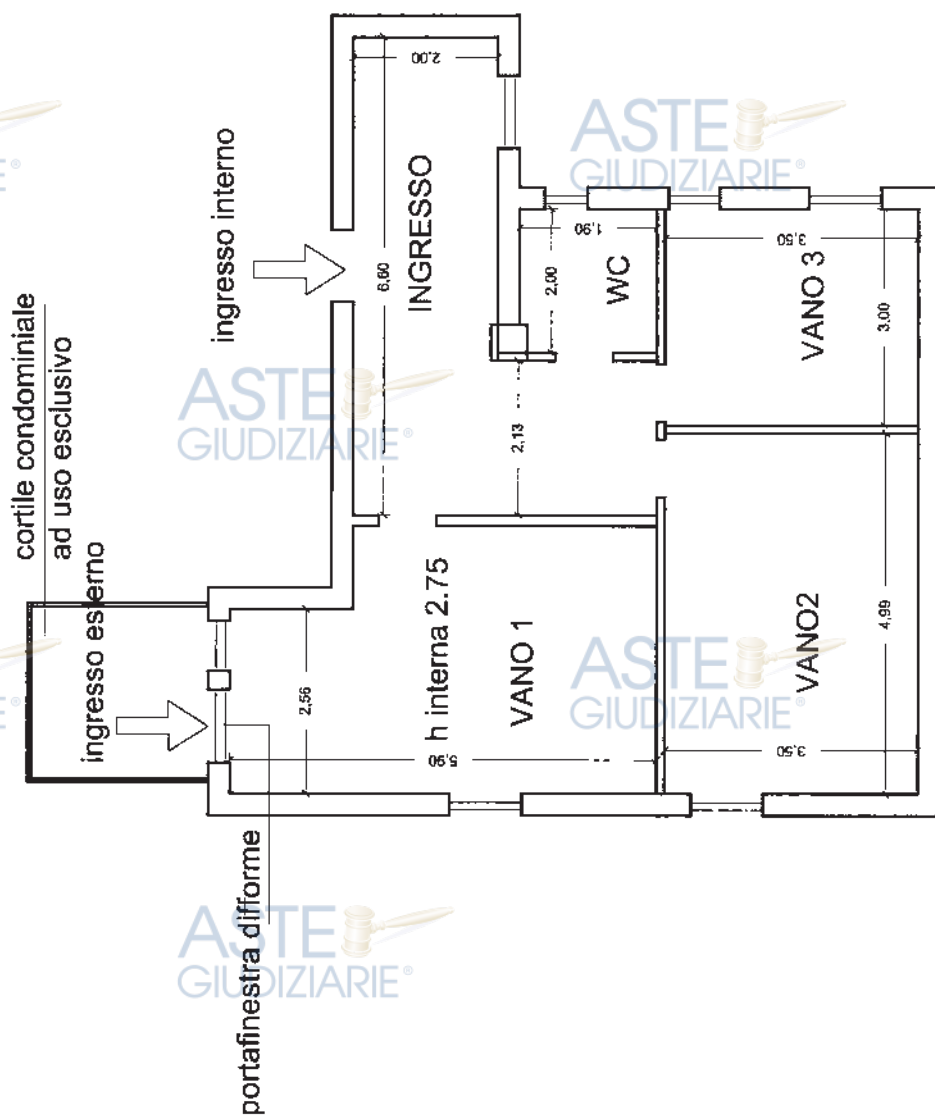

Si attesta la conformità della presente planimetria allo stato attuale dell'immobile

SCALA 1:100

Firmato digitalmente da:
mutignani carlo

Firmato il 25/05/2023 10:49

Seriale Certificato: 15497331864263963689035779306300744535

Valido dal 05/10/2020 al 05/10/2023

ArubaPEC S.p.A. NG CA 3