

Quadro B Dichiarazione di variazione presentata ai sensi dell'art. 20 del RDL 13 aprile 1939, n. 652										
Tipo Mappale n.	del	Unita'	a destinazione ordinaria	n.	1	Unita' in soppressione	n.	1		
			speciale e particolare	n.		in variazione	n.			
			beni comuni non censibili	n.		in costituzione	n.	1		
Causali: DIVERSA DISTRIBUZIONE E AMPLIAMENTO										
Data in cui la variazione si è verificata (ultimazione dei lavori): 03/10/2025										
Documenti allegati:	Mod. 1N parte I	n.	1	Mod. 2N parte I	n.	planimetrie	n.	1		
	Mod. 1N parte II	n.	1	Mod. 2N parte II	n.	pagine elaborato planimetrico	n.			
Preallineamento	Volture	n.		Variazioni	n.	Accatastamenti	n.			
	Unita' afferenti con intestati	n.		Unita' afferenti	n.					

Quadro U Unita' Immobiliari																
Riferimenti Catastali					Utilita' Comuni Censibili				Dati di Classamento Proposti							
N.	Part. spec.	Oper.	Sez.	Foglio	Particella Sub.	Op.	Sez.	Foglio	Particella Sub.	Z.C.	Cat.	Cl.	Cons.	Superf. cat.	Rendita € 1N/2N	Plan. Edificio
										Piano		Scala	Interno	Lotto		
1		S		293	1189				4							
2		C		293	1189				505	006	A/2	1	6	115	433,82	SI SI
	via tivoli	38										1				

Quadro D Note Relative al Documento e Relazione Tecnica
<p>diversa distribuzione degli spazi interni cila in sanatoria prot. ce 21234 del 03.10.2025 -dia prot. 73251 del 30.12.2008. l'ampliamento e' stato fatto su porzione del sub. 1 b.c.n.c. gia' soppresso con pratica rm 1692479 del 18.12.2008 dove veniva effettuata la variazione del b.c.n.c. firma il documento la sig.ra [REDACTED] responsabile soc. [REDACTED] giudicataria del bene</p>

- Dichiaro di non essere nella condizione di sospensione o revoca dell'esercizio della professione.

- Dichiaro di effettuare la presentazione del presente atto su incarico di:

[REDACTED]

quale soggetto obbligato, residente in [REDACTED]

- Dichiaro che il presente modello unico informatico di aggiornamento degli atti catastali è conforme ai documenti cartacei in originale sottoscritti da me medesimo e dal soggetto obbligato.

Il Tecnico: [REDACTED]

Riservato all'Ufficio	Data _____	Protocollo _____
Verifica eseguita in data _____	Eseguita la registrazione _____	Notifica eseguita in data _____
l'incaricato	l'incaricato	l'incaricato

ACCERTAMENTO DELLA PROPRIETA' IMMOBILIARE URBANA
DICHIARAZIONE DI FABBRICATO URBANO A DESTINAZIONE ORDINARIA

mod. INB - parte I

A | Riferimenti Catastali del Fabbricato

C.T. Sez. _____ foglio **293** ple. **1189**

C.E.U. Sez. _____ foglio **293** ple. **1189**

B | Riferimenti Temporal del Fabbricato

Anno:

Di costruzione **1963** Di ristrutturazione totale **2008**

C | Elementi Descrittivi del Fabbricato

1. POSIZIONE RISPETTO AI FABBRICATI CIRCOSTANTI

Isolato Contiguo A schiera

Fa parte di un complesso immobiliare NO SI

Se SI specificare: fabbricati n. _____

2. DESTINAZIONE E NUMERO DI U.I. IN CUI E' SUDDIVISO IL FABBRICATO

Abitazioni n. **1** Negozi n. **1**

Laboratori n. _____ Magazzini n. _____

Uffici n. _____ Box, posto auto n. _____

Autorimesse collettive n. _____

Locali per attività sportive n. _____

Unità immobiliari censibili nel gruppo 'B' n. _____

3. IL FABBRICATO SI ARTICOLA IN N. **1** SCALE CON ACCESSO

Unico Esterno Plurimo Esterno Dal cortile Interno

4. CARATTERISTICHE DIMENSIONALI DEL FABBRICATO

Piani fuori terra n. **3** Ovvero minimo _____ Massimo _____

Piani entro terra n. **1** Ovvero minimo _____ Massimo _____

5. DENSITA' FONDIARIA

Rapporto tra volume fuori terra ed area del lotto _____

Rapporto tra volume entro terra ed area del lotto _____

6. CORPI ACCESSORI

	n. 1	n. 2	n. 3	n. 4
Piani fuori terra	n. _____	n. _____	n. _____	n. _____
Piani entro terra	n. _____	n. _____	n. _____	n. _____

7. IL FABBRICATO E' CON CORTILE INTERNO NO SI

D | Destinazione degli Spazi ad Uso Comune

1. DESTINAZIONE DEGLI SPAZI COPERTI DEL FABBRICATO

Guardiola

Alloggio custode

Sala riunioni (m² _____)

Atrio (m² _____)

Porticato - Piloty (m² _____)

Lavatoio (m² _____)

Piscina (m² _____)

Altra destinazione _____

2. DESTINAZIONE DEGLI SPAZI SCOPERTI NEL FABBRICATO

Terrazza (m² _____)

Cortile e camminamenti (m² _____)

Verde (m² _____)

Parcheggio auto (posti n. _____)

Tennis (campi n. _____)

Piscina (m² _____)

Altra destinazione _____

E | Posizione del Fabbricato

TIPI DI AFFACCIO PREVALENTE

	FACCIATA			
	(*) n. 1	n. 2	n. 3	n. 4
Su strada larga oltre 10 metri	<input type="checkbox"/>	<input type="checkbox"/>	<input type="checkbox"/>	<input type="checkbox"/>
Su strada larga fino 10 metri	<input type="checkbox"/>	<input checked="" type="checkbox"/>	<input type="checkbox"/>	<input type="checkbox"/>
Su piazza, largo o simile	<input type="checkbox"/>	<input type="checkbox"/>	<input type="checkbox"/>	<input type="checkbox"/>
Su distacco con fabbricato per abitazioni	<input type="checkbox"/>	<input type="checkbox"/>	<input type="checkbox"/>	<input type="checkbox"/>
Su distacco con fabbricato ad uso diverso	<input type="checkbox"/>	<input type="checkbox"/>	<input checked="" type="checkbox"/>	<input type="checkbox"/>
Su verde pubblico	<input type="checkbox"/>	<input type="checkbox"/>	<input type="checkbox"/>	<input checked="" type="checkbox"/>
Su verde privato: parco, giardino, attività agricola	<input type="checkbox"/>	<input type="checkbox"/>	<input type="checkbox"/>	<input type="checkbox"/>
Altro _____	<input type="checkbox"/>	<input type="checkbox"/>	<input type="checkbox"/>	<input type="checkbox"/>
Facciata in aderenza	<input type="checkbox"/>	<input type="checkbox"/>	<input type="checkbox"/>	<input checked="" type="checkbox"/>

(*) Dell' accesso principale

**ACCERTAMENTO DELLA PROPRIETA' IMMOBILIARE URBANA
 DICHIARAZIONE DI FABBRICATO URBANO A DESTINAZIONE ORDINARIA**

mod. INB - parte I

F | Caratteristiche Costruttive del Fabbricato

1. STRUTTURE PORTANTI VERTICALI

Muratura

Cemento armato

Ferro

Prefabbricate

Altre o tipiche del luogo _____

2. COPERTURA

A terrazza praticabile

A terrazza non praticabile

A tetto

3. TAMPONATURE

Muratura

Muratura con intercapedine isolante

Pannelli prefabbricati

Facciate continue in vetro e metallo

Altro o tipiche del luogo _____

I | Finiture delle Parti Esterne del Fabbricato

1. TIPO PREVALENTE DI FINITURA ESTERNA

facc. princ. / altre

Tinteggiatura

Resino-plastica

Piastrelle di klinker, cotto o simili

Marmo o pietra naturale

Pannelli in metallo, materiali plastici

Legno

Solo intonaco

Altre o tipiche del luogo _____

2. SERRAMENTI ESTERNI DEGLI ACCESSI AL FABBRICATO

portone / altri accessi

Legno

Metallo

Altro _____

3. FINITURE DI PARTICOLARE PREGIO

Indicare eventuali finiture di carattere ornamentale _____

G | Dotazioni di Impianti nel Fabbricato

IMPIANTO

Idrico

Elettrico

Gas

Telefonico

Fognario

Riscaldamento centralizzato

Acqua Calda centralizzata

Condizionamento centralizzato

Citofonico

Video - Citofono

Antenna TV centralizzata

Ascensore : (impianti n. 1)

Montacarichi

Altro _____

Fonti energetiche alternative _____

L | Finiture delle Parti interne del Fabbricato

1. TIPO PREVALENTE DI PAVIMENTAZIONE DI ATRIO E SCALE

atrio scale

Marmo o pietra naturale

Piastrelle in ceramica, cotto gres e simili

Moquette e altri tessili

Materiali plastici e simili

Legno

Altro o tipiche del luogo _____

2. TIPO PREVALENTE DI FINITURA DELLE PARETI DI ATRIO E SCALE

Idropittura

Resino - plastica

Smalto

Laminati plastici

Legno

Marmo

Altro o tipiche del luogo _____

H | Recinzioni

INDICARE LA PRESENZA DI RECINZIONI

Muratura

Metalli lavorati

Maglie metalliche

Elementi prefabbricati

Altro _____

M | Vincoli Artistici e Storici

L'IMMOBILE E' SOGGETTO A VINCOLI ARTISTICI O STORICI
 AI SENSI DELLA LEGGE 1/6/1939/ N.1089 : NO SI

Specificare il tipo di vincolo _____

IL TECNICO data _____ IL DICHIARANTE data _____

Firma e timbro _____ firma _____

Riservato all' Ufficio Partita n. _____
 Prot. n. _____ Busta n. _____

L'incaricato _____

**ACCERTAMENTO DELLA PROPRIETA' IMMOBILIARE URBANA
DICHIARAZIONE DI UNITA' IMMOBILIARE A DESTINAZIONE ORDINARIA**

mod. INB - parte II

A Riferimenti Catastali dell' Unità Immobiliare			
Sezione	Foglio	Particella	Subalterno
_____	293	1189	505
_____	_____	_____	_____
_____	_____	_____	_____

B Riferimenti Temporal	
Anno:	_____
Di costruzione	1963
Di ristrutturazione totale	2008

C Dati Metrici dell' Unità Immobiliare	
C/1 UNITA' IMMOBILIARE CENSIBILE NEL GRUPPO 'A' E 'B'	
<input checked="" type="checkbox"/>	Abitazioni o uffici privati
<input type="checkbox"/>	Alloggi collettivi, uffici pubblici, scuole o istituti di cultura
1. VANI PRINCIPALI	
Camere, cucina, stanze, ecc.	n. 4 sup. utile m ² 90
2. ACCESSORI DIRETTI	
Bagni, W.C.	n. 1 sup. utile m ² 9
Corridoi, ripostigli, ecc.	n. 1 sup. utile m ² 3
SUPERFICIE LORDA (relativa ai punti 1 e 2) m ² 109	
3. ACCESSORI INDIRETTI	
Accessori complementari, cantine, soffitte, lavanderie e simili	n. _____ sup. lorda m ² _____
4. DIPENDENZE ESCLUSIVE	
Balconi, terrazzi, portici	sup. lorda m ² 20
5. PERTINENZE SCOPERTE ESCLUSIVE	
Giardino, cortile	sup. lorda m ² _____
Piscina, tennis, _____	sup. m ² _____
Parcheggio auto per posti	numero _____
6. DATI RELATIVI ALL'ALTEZZA	
Altezza media U.I.U.	cm. 270
Superficie dei vani principali ed accessori diretti aventi altezze medie inferiori a centimetri 230	m ² _____
7. PER LE U.I. CENSIBILI NEL GRUPPO 'B' INTEGRARE CON LE SEGUENTI INFORMAZIONI	
Piani fuori terra	n. _____ m ³ . _____
Piani entro terra	n. _____ m ³ . _____

C Dati Metrici dell' Unità Immobiliare	
C/2 UNITA' IMMOBILIARE CENSIBILE NEL GRUPPO 'C' (Commerciale ed usi diversi da quelli indicati nel prospetto C/1)	
1. LOCALI PRINCIPALI:	
Piano _____ lordi m ² _____	di cui utili m ² _____
2. LOCALI ACCESSORI DIRETTI:	
Piano _____ lordi m ² _____	di cui utili m ² _____
3. LOCALI ACCESSORI INDIRETTI:	
Piano _____ lordi m ² _____	di cui utili m ² _____
Piano _____ lordi m ² _____	di cui utili m ² _____
4. DIPENDENZE ESCLUSIVE	
Balconi, terrazzi, portici	sup. lorda m ² _____
5. PERTINENZE SCOPERTE ESCLUSIVE	
Superficie lorda	m ² _____
Parcheggio auto per posti	numero _____
6. IL LOCALE HA ACCESSO CARRABILE	
Il locale ha accesso carrabile	SI <input type="checkbox"/> NO <input type="checkbox"/>
7. DATI RELATIVI ALL'ALTEZZA	
Altezza media dei locali principali	cm _____
Superficie dei locali principali ed accessori diretti aventi altezze medie inferiori a cm. 230	m ² _____

D Dotazioni Tecnologiche dell' Unità Immobiliare	
IMPIANTO AUTONOMO	
Riscaldamento	<input checked="" type="checkbox"/>
Acqua calda	<input type="checkbox"/>
Condizionamento	<input checked="" type="checkbox"/>
Citofonico	<input type="checkbox"/>
Video - citofonico	<input checked="" type="checkbox"/>
Ascensore ad uso esclusivo	<input type="checkbox"/>
Ascensore : (impianti n. 1)	<input checked="" type="checkbox"/>
Ascensore di servizio	<input type="checkbox"/>
Montacarichi	<input type="checkbox"/>
Altro _____	<input type="checkbox"/>



ACQUISIZIONE DATI METRICI - CALCOLO DELLE SUPERFICI CATASTALI

Unita' immobiliare n. 2								
Sezione:	Foglio: 293	Particella: 1189	Subalterno: 505					
Tipologia	Altezza	Tipologia	Altezza	Tipologia	Altezza	Tipologia	Altezza	
Ambiente	Superficie	< 150 cm	Ambiente	Superficie	< 150 cm	Ambiente	Superficie	< 150 cm
A	109		D	20				



LEGENDA - Decodifica Tipologie di Ambiente previsti:

- A - Vani aventi funzione principale / accessori a diretto servizio dei principali. Per le categorie C/1 e C/6 i vani aventi funzione principale saranno indicati con A1, i vani accessori a diretto servizio con A2
- B - Vani accessori a indiretto servizio della tipologia A qualora comunicanti
- C - Vani accessori a indiretto servizio della tipologia A qualora non comunicanti
- D - Balconi, terrazzi e simili comunicanti con i vani della tipologia A
- E - Balconi, terrazzi e simili non comunicanti con i vani della tipologia A
- F - Aree scoperte o assimilabili

Dichiarazione protocollo n. _____ del _____

Comune di Roma

Via Tivoli

civ. 38

Identificativi Catastali:

Sezione:

Foglio: 293

Particella: 1189

Subalterno: 505

Compilata da:
Scifoni Marcello

Iscritto all'albo:
Ingegneri

Prov. Roma

N. 11691

Planimetria

Scheda n. 1

Scala 1:200

ASTE
GIUDIZIARIE®

ABITAZIONE
PIANO PRIMO
Hm 2.70 mt

ASTE
GIUDIZIARIE®

ASTE
GIUDIZIARIE®

ASTE
GIUDIZIARIE®

ALTRA UNITA' IMMOBILIARE

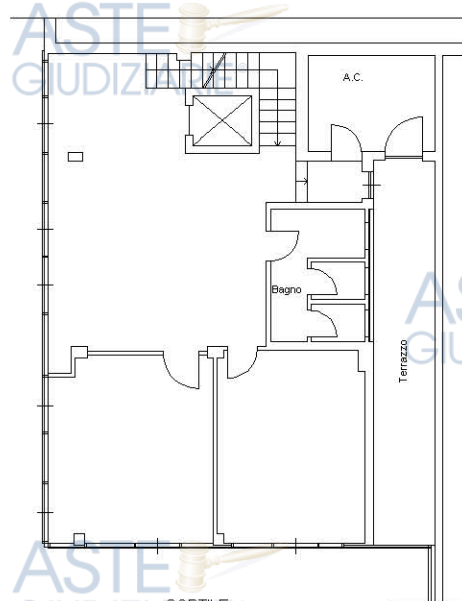

ASTE
GIUDIZIARIE®

ASTE
GIUDIZIARIE®

ASTE
GIUDIZIARIE®

DISTACCO SU VIA TIVOLI

ALTRA UNITA' IMMOBILIARE

ASTE
GIUDIZIARIE®

ASTE
GIUDIZIARIE®

ASTE
GIUDIZIARIE®

ASTE
GIUDIZIARIE®

Orientamento
Nord



ASTE
GIUDIZIARIE®

ASTE
GIUDIZIARIE®

Ricevuta di Avvenuta Denuncia di Variazione

Catasto Fabbricati

Pratica numero: RMD641146

Codice di Risconto: 000A4P6PA

Operatore: XXXXXXXXXX

Presenza allegati:
 Allegato: pdf (DLP)

Comune di ROMA (Codice: M1AA)

Unita' a destinazione ordinaria n.: 1

Unita' a dest. speciale e particolare n.: -

Beni Comuni non Censibili n.: -

Motivo della variazione: DIVERSA DISTRIBUZIONE E AMPLIAMENTO

Ditta n.: 1 di 1

Unita' in variazione n.: -

Unita' in costituzione n.: 1

Unita' in soppressione n.: 1

UNITA' IMMOBILIARI

Identificativo catastale	Dati di classamento proposti
--------------------------	------------------------------

Prog.	Op.	Sez. U.R.	Foglio	Numero	Sub.	Ubicazione	ZC	Cat.	Cl.	Cons.	Sup. Cat.	Rendita	Eur.
1	S		293	1189	4								
2	C		293	1189	505	VIA TIVOLI, 38, p. 1	006	A/2	1	6	115	433,82	

Pubblicazione ufficiale ad uso esclusivo personale - è vietata ogni

Ricevuta di pagamento di euro 70,00
Quietanza n. 2487213 del 08/10/2025

Richiedente: [REDACTED]

Altri dati: Prospetto di liquidazione N. 103267 del 08/10/2025 dalla Direzione Provinciale di ROMA

COSTO TOTALE DEI SERVIZI EURO 70,00

MODALITA' DI PAGAMENTO:

CONTO CORRENTE POSTALE euro 70,00

PROSPETTO DI LIQUIDAZIONE N. 2635185 del 08/10/2025

Codice Servizio	Protocollo- Codice Riscosso	Dati di Richiesta del Servizio	Costo del Servizio	Elementi	Condizione	Tributo	Importo della Ricevuta
RC 18/Dichiarazione di nuova costruzione e di variazione	EM0641146		70,00	Im mobile	Normale	886T	70,00

TOTALI:

70,00

70,00

ALTRE CONDIZIONI DI LIQUIDAZIONE:

Totale per tributo in EURO

TRIBUTI SPECIALI CATASTALI**T

70,00

Il Cassiere
DDMRSP