

**ALLEGATO N° 03**

ASTE  
GIUDIZIARIE.it Risultanze tecniche emerse a seguito dell'accesso agli atti  
effettuato presso l'Agenzia delle Entrate - Agenzia del Territorio,  
(visura catastale, planimetria catastale, elaborato planimetrico ed estratto di mappa)

Dati della richiesta	Comune di SCANDRIGLIA (Codice:1499)
Catasto Fabbricati	Provincia di RIETI Foglio: 17 Particella: 390 Sub.: 10

INTESTATI

1	[REDACTED]	[REDACTED]	[REDACTED]
2	[REDACTED]	[REDACTED]	[REDACTED]

Unità immobiliare dal 09/11/2015

N.	DATI IDENTIFICATIVI				DATI DI CLASSAMENTO							DATI DERIVANTI DA
	Sezione Urbana	Foglio	Particella	Sub	Zona Cens.	Micro Zona	Categoria	Classe	Consistenza	Superficie Catastale	Rendita	
1		17	390	10			A/2	2	4,5 vani	Totale: 92 m <sup>2</sup> Totale: escluse aree scoperte**: 90 m <sup>2</sup>	Euro 278,89	Variazione del 09/11/2015 - Inserimento in visura dei dati di superficie.
Indirizzo [REDACTED]												
Notifica [REDACTED] Partita [REDACTED] Mod.58 [REDACTED]												
Annotazioni -classamento e rendita validati												
Riserve 1 - Atti di passaggio intermedi non esistenti												

Mappali Terreni Correlati  
 Codice Comune 1499 - Foglio 17 - Particella 390

Situazione dell'unità immobiliare dal 27/10/2014

N.	DATI IDENTIFICATIVI				DATI DI CLASSAMENTO							DATI DERIVANTI DA	
	Sezione Urbana	Foglio	Particella	Sub	Zona Cens.	Micro Zona	Categoria	Classe	Consistenza	Superficie Catastale	Rendita		
I		17	390	10			A/2	2	4,5 vani		Euro 278,89	VARIAZIONE TOPONOMASTICA del 27/10/2014 Pratica n. R10140291 in atti dal 27/10/2014 VARIAZIONE DI TOPONOMASTICA (n. 62575.1/2014)	
Indirizzo													
Notifica													
Annotazioni				-classamento e rendita validati				Partita		Mod.58			
Riserve				1 - Atti di passaggio intermedi non esistenti									

Mappali Terreni Correlati

Codice Comune I499 - Foglio 17 - Particella 390

Situazione dell'unità immobiliare dal 07/12/2007

N.	DATI IDENTIFICATIVI				DATI DI CLASSAMENTO							DATI DERIVANTI DA	
	Sezione Urbana	Foglio	Particella	Sub	Zona Cens.	Micro Zona	Categoria	Classe	Consistenza	Superficie Catastale	Rendita		
I		17	390	10			A/2	2	4,5 vani		Euro 278,89	VOLTURA D'UFFICIO del 16/06/2005 Pratica n. R10194481 in atti dal 07/12/2007 CONVAL. MOD.UNICO 8429/07 E INSER. RIS= I (n. 10305.1/2007)	
Indirizzo													
Notifica													
Annotazioni				-classamento e rendita validati				Partita		Mod.58			
Riserve				1 - Atti di passaggio intermedi non esistenti									

Situazione dell'unità immobiliare dal 14/08/1997

N.	DATI IDENTIFICATIVI				DATI DI CLASSAMENTO							DATI DERIVANTI DA
	Sezione Urbana	Foglio	Particella	Sub	Zona Cens.	Micro Zona	Categoria	Classe	Consistenza	Superficie Catastale	Rendita	
1		17	390	10			A/2	2	4,5 vani		Euro 278,89 L. 540.000	VARIAZIONE del 14/08/1997 in atti dal 14/08/1997 FUSIONE GARAGE CANTINA (n. D01290.1/1997)
Indirizzo												
Notifica												
Annotazioni												
-classamento e renditi validati												

L'intestazione alla data della richiesta deriva dai seguenti atti:

Situazione degli intestati dal 16/06/2005

N.	DATI ANAGRAFICI	CODICE FISCALE	DIRITTI E ONERI REALI
1			
2			
DATI DERIVANTI DA			

Situazione degli intestati dal 16/06/2005

N.	DATI ANAGRAFICI	CODICE FISCALE	DIRITTI E ONERI REALI
1			
2			
DATI DERIVANTI DA			

Situazione degli intestati dal 11/12/1998

N.	DATI ANAGRAFICI	CODICE FISCALE	DIRITTI E ONERI REALI
1			
2			

**Visura storica per immobile**  
**Situazione degli atti informatizzati al 20/11/2023**

Data: 20/11/2023 Ora: 10.24.45

Fine

Visura n.: T78410 Pag: 4

DATI DERIVANTI DA	[REDACTED]
-------------------	------------

Situazione degli intestati dal 14/08/1997

N.	DATI ANAGRAFICI	CODICE FISCALE	DIRITTI E ONERI REALI
1	[REDACTED]	[REDACTED]	(1) Proprieta' fino al 11/12/1998
DATI DERIVANTI DA	VARIAZIONE del 14/08/1997 in atti dal 14/08/1997 FUSIONE GARAGE CANTINA (n. D01290.1/1997)		

Per ulteriori variazioni richiedere le visure storiche dei seguenti immobili soppressi, originari del precedente

Foglio 17 Particella 390 Subalterno 2; Foglio 17 Particella 390 Subalterno 4; Foglio 17 Particella 390 Subalterno 7; Foglio 17 Particella 390 Subalterno 8.

Visura telematica

Tributi speciali: Euro 0,90

\* Codice Fiscale Validato in Anagrafe Tributaria

\*\* Si intendono escluse le "superfici di balconi, terrazzi e aree scoperte pertinenziali e accessorie, comunicanti o non comunicanti" (cfr. Provvedimento del Direttore dell'Agenzia delle Entrate 29 marzo 2013).

Dati della richiesta	Comune di SCANDRIGLIA (Codice:1499)
Catasto Terreni	Provincia di RIETI Foglio: 17 Particella: 541

INTESTATO

I	LA COLLINA DEL SOLE S.R.L. sede in ROMA (RM)	(1) Proprieta' 1000/1000
---	--	--------------------------

Unità immobiliare dal 11/04/2011

N.	DATI IDENTIFICATIVI				Porz.	Qualità Classe	DATI CLASSAMENTO			DATI DERIVANTI DA	
	Foglio	Particella	Sub	Superficie(m²) ha arc ca			Deduz.	Reddito			
								Dominicale	Agrario		
1	17	541		-	SEMINATIVO 3	07 80		Euro 1,01	Euro 1,21	FRAZIONAMENTO del 11/04/2011 Pratica n. R10061980 in atti dal 11/04/2011 presentato il 08/04/2011 (n. 61980.1/2011)	
Notifica							Partita				

Nella variazione sono stati soppressi i seguenti immobili:

Foglio: 17 Particella: 265 ; Foglio: 17 Particella: 389 ; Foglio: 17 Particella: 432 ;

Sono stati inoltre variati i seguenti immobili:

Foglio: 17 Particella: 536 ; Foglio: 17 Particella: 537 ; Foglio: 17 Particella: 538 ; Foglio: 17 Particella: 539 ; Foglio: 17 Particella: 540 ; Foglio: 17 Particella: 542 ; Foglio: 17 Particella: 543 ; Foglio: 17 Particella: 544 ; Foglio: 17 Particella: 545 ;

L'intestazione alla data della richiesta deriva dai seguenti atti:

Situazione degli intestati dal 11/04/2011

N.	DATI ANAGRAFICI	CODICE FISCALE	DIRITTI E ONERI REALI
1			(1) Proprieta' 1000/1000
DATI DERIVANTI DA FRAZIONAMENTO del 11/04/2011 Pratica n. R10061980 in atti dal 11/04/2011 presentato il 08/04/2011 (n. 61980.1/2011)			

Situazione dell'unità immobiliare che ha originato il precedente dal 23/07/1991

N.	DATI IDENTIFICATIVI				Porz.	Qualità Classe	DATI CLASSAMENTO			DATI DERIVANTI DA	
	Foglio	Particella	Sub	Superficie(m²) ha arc ca			Deduz.	Reddito			
								Dominicale	Agrario		
1	17	389		-	SEMINATIVO 3	15 69		Euro 2,03 L. 3.923	Euro 2,43 L. 4.707	ISTRUMENTO (ATTO PUBBLICO) del 23/07/1991 in atti dal 21/07/1998 (n. 2042.1/1992)	

Notifica		Partita	7957
----------	--	---------	------

Sono stati inoltre variati i seguenti immobili:

Foglio: 17 Particella: 265 ; Foglio: 17 Particella: 375 ; Foglio: 17 Particella: 376 ; Foglio: 17 Particella: 387 ;

Situazione dell'unità immobiliare dal 16/03/1994

N.	DATI IDENTIFICATIVI				DATI CLASSAMENTO				DATI DERIVANTI DA	
	Foglio	Particella	Sub	Porz.	Qualità Classe	Superficie(m <sup>2</sup> ) ha arc ca	Deduz.	Reddito		
								Dominicale	Agrario	
1	17	389		-	SEMINATIVO 3	15 69		L. 3.923	L. 4.707	VARIAZIONE GEOMETRICA del 16/03/1994 in atti dal 16/03/1994 (n. 1165.1/1994)
Notifica				Partita		7957				
Annotazioni		di studio: VARIA CON LE PARTICELLE: 390								

Sono stati inoltre variati i seguenti immobili:

Foglio: 17 Particella: 387 ; Foglio: 17 Particella: 390 ;

Situazione dell'unità immobiliare dal 21/10/1993

N.	DATI IDENTIFICATIVI				DATI CLASSAMENTO				DATI DERIVANTI DA	
	Foglio	Particella	Sub	Porz.	Qualità Classe	Superficie(m <sup>2</sup> ) ha arc ca	Deduz.	Reddito		
								Dominicale	Agrario	
1	17	389		-	SEMINATIVO 3	17 92		L. 4.480	L. 5.376	TIPO MAPPALE del 21/10/1993 in atti dal 21/10/1993 (n. 3531.1/1993)
Notifica				Partita		7957				

Nella variazione sono stati soppressi i seguenti immobili:

Foglio: 17 Particella: 377 ; Foglio: 17 Particella: 378 ;

Sono stati inoltre variati i seguenti immobili:

Foglio: 17 Particella: 387 ; Foglio: 17 Particella: 388 ; Foglio: 17 Particella: 390 ;

L'intestazione alla data della richiesta deriva dai seguenti atti:

Situazione degli intestati dal 21/10/1993

N.	DATI ANAGRAFICI	CODICE FISCALE	DIRITTI E ONERI REALI
1			(1) Proprieta' 1000/1000 fino al 11/04/2011
DATI DERIVANTI DA TIPO MAPPALE del 21/10/1993 in atti dal 21/10/1993 (n. 3531. I/1993)			

Visura telematica

Tributi speciali: Euro 0,90

Dati della richiesta	Comune di SCANDRIGLIA (Codice:1499)
Catasto Terreni	Provincia di RIETI Foglio: 17 Particella: 548

INTESTATO

I	(1) Proprieta' 1000/1000
---	--------------------------

Unità immobiliare dal 11/04/2011

N.	DATI IDENTIFICATIVI				DATI CLASSAMENTO				DATI DERIVANTI DA	
	Foglio	Particella	Sub	Porz.	Qualità Classe	Superficie(m²)	Deduz.	Reddito		
						ha are ca		Dominicale	Agrario	
1	17	548		-	SEMINATIVO 3	08 53		Euro 1,10	Euro 1,32	FRAZIONAMENTO del 11/04/2011 Pratica n. R10061980 in atti dal 11/04/2011 presentato il 08/04/2011 (n. 61980.2/2011)
Notifica		Partita		di studio: COMPRENDE IL FG. 17 N. 538,539,545						
Annotazioni										

Nella variazione sono stati soppressi i seguenti immobili:

Foglio:17 Particella:536 ; Foglio:17 Particella:537 ; Foglio:17 Particella:538 ; Foglio:17 Particella:539 ; Foglio:17 Particella:542 ; Foglio:17 Particella:543 ; Foglio:17 Particella:544 ; Foglio:17 Particella:545 ;

Sono stati inoltre variati i seguenti immobili:

Foglio:17 Particella:546 ; Foglio:17 Particella:547 ;

L'intestazione alla data della richiesta deriva dai seguenti atti:

Situazione degli intestati dal 11/04/2011

N.	DATI ANAGRAFICI	CODICE FISCALE	DIRITTI E ONERI REALI
I			(1) Proprieta' 1000/1000
DATI DERIVANTI DA		FRAZIONAMENTO del 11/04/2011 Pratica n. R10061980 in atti dal 11/04/2011 presentato il 08/04/2011 (n. 61980.2/2011)	

Per ulteriori variazioni richiedere le visure storiche dei seguenti immobili soppressi, originari del precedente

Foglio 17 Particella 536 ; Foglio 17 Particella 537 ; Foglio 17 Particella 538 ; Foglio 17 Particella 539 ; Foglio 17 Particella 542 ; Foglio 17 Particella 543 ; Foglio 17 Particella 544 ; Foglio 17 Particella 545 ;

Visura telematica

Tributi speciali: Euro 0,90

MODULARIO  
= rig rend 497



MINISTERO DELLE FINANZE  
DIPARTIMENTO DEL TERRITORIO  
**CATASTO EDILIZIO URBANO** (RDL 13-4-1939, n. 652)

MOD. **BN** (CEU)

LIRE  
**500**

Planimetria di u.i.u. in Comune di **SCANDRIGLIA** via **Loc.ta' POGGIO CORESE** CIV. **SNC**

ASTE  
GIUDIZIARIE.it

ASTE  
GIUDIZIARIE.it

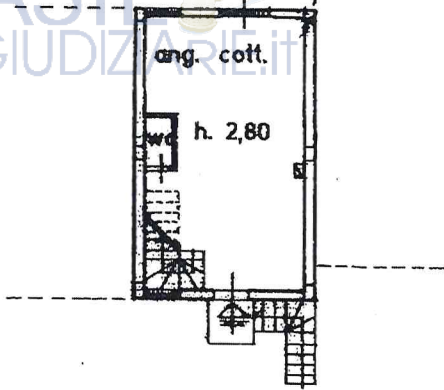

**PIANO TERRA**

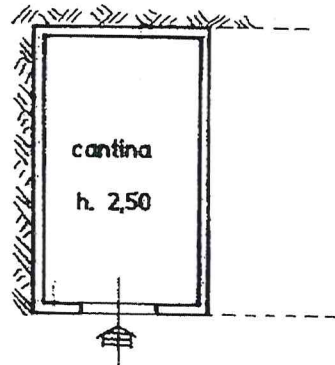

**PIANO SEMINTERRATO**

ASTE  
GIUDIZIARIE.it

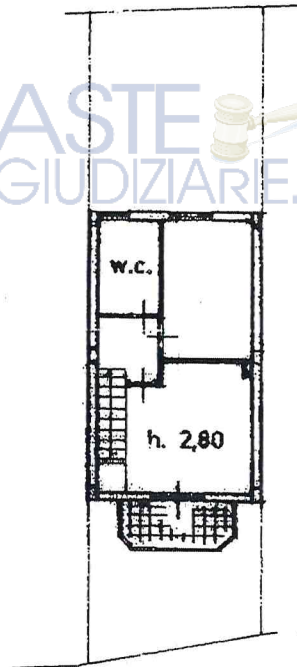

**PIANO PRIMO**

ORIENTAMENTO

ASTE  
GIUDIZIARIE.it

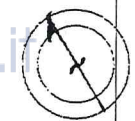

SCALA DI 1:200

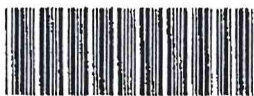

09260621

Nome - Indirizzo Eschschitz e Zeno dello Stato: P.V.

inattu 01  
Catasto dei Fabbricati - Situazione al 20/11/2023 - Comune di SCANDRIGLIA(499) - < Foglio 17 - Particella 390 - Subalterno 10 >  
VIA DELLE ACACIE n. SNC Piano S1-T - I

Dichiarazione di N.C.   
Ultima planimetria in atti Denuncia di variazione   
Data presentazione: 14/08/1997 - Data: 20/11/2023 - n. T85618 - Richiedente: GVMRC72L28H282R  
Totale schede: 1 Identificativi catastali: 17  
F. n. 390 sub. 10

Compilata dal **GEOMETRA**  
(Titolo, cognome e nome)  
**CREPALDI DANIELE**  
iscritto all'albo dei **GEOMETRI**  
della provincia di **RIETI** n. **539**  
data **giugno 1997** Firma *[Signature]*

RISERVATO ALL'UFFICIO

20/08/90

14-08-97

*[Signature]*

MODULARIO  
F. - Catasto - 431



MINISTERO DELLE FINANZE  
DIPARTIMENTO DEL TERRITORIO

Mod. EP/1 CEU

Ufficio Tecnico Erariale di RIETI

ASTE GIUDIZIARIE.it  
Pag. n. \_\_\_\_\_ di \_\_\_\_\_

**ELABORATO PLANIMETRICO**

Ubicazione e riferimenti catastali dell'immobile

Comune SCANDRIGLIA

Via/piazza \_\_\_\_\_ n. \_\_\_\_\_

C.T. Sez. \_\_\_\_\_ Fgl. 17 Mapp. 390

C.E.U. Sez. \_\_\_\_\_ Fgl. 17 Mapp. 390

ESTRATTO DI MAPPA

scala 1: 2000

Tipo mappale n. \_\_\_\_\_ del \_\_\_\_\_

ASTE GIUDIZIARIE.it

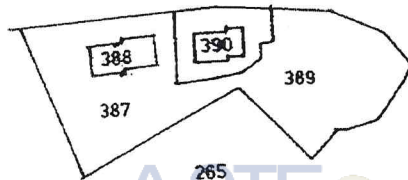
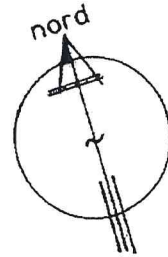

ASTE GIUDIZIARIE.it

*leg. ufficio tecnico*



09260639

ASTE GIUDIZIARIE.it

Riservato all'Ufficio Tecnico Erariale

L'operatore

IL TECNICO

8 LUG 1997

data

timbro

Ultima planimetria in atti  
Data presentazione: 14/08/1997 - Data: 20/11/2023 - n. T79539 - Richiedente: Telematico  
Totale schede: 3

Profocollo DD/290 16-08-97

Sostituisce il presente mod. EP/1 prot.

- Formato di acquisizione: A4(210x297) - Formato stampa richiesto: A4(210x297) - Fattore di scala non utilizzabile  
Annullato e sostituito dal mod. EP/1 prot.

Elaborato Planimetrico - Catasto dei Fabbricati - Situazione al 20/11/2023 - Comune di SCANDRIGLIA(499) - < Foglio 17 Particella 390 >

MODULARIO  
F. - Catasto - 433



**MINISTERO DELLE FINANZE  
DIPARTIMENTO DEL TERRITORIO**

Mod. EP/3 CEU

Ufficio Tecnico Erariale di **RIETI**

**ELABORATO PLANIMETRICO**



**ELENCO DEI SUBALTERNI ASSEGNATI**

Pag. n. \_\_\_\_\_ di \_\_\_\_\_

Comune		Sezione	Foglio	Numero	Tipo mappale n. del			DESCRIZIONE
SCANDRIGLIA			17	390				
Numero	Sub.	UBICAZIONE via/piazza			N. civico	piano	scala	int.
390	01	[REDACTED]			[REDACTED]	Si		
390	03	[REDACTED]			[REDACTED]	Si		
390	05	[REDACTED]			[REDACTED]	Si, T	1°	
390	06	[REDACTED]			[REDACTED]			
390	09	[REDACTED]			[REDACTED]			
390	10	[REDACTED]			[REDACTED]	Si, T	1°	



Riservato all'Ufficio Tecnico Erariale

Protocollo **DC/290** **16-08-97**

Sostituisce il presente mod. EP/3 prot.

14/08/1997 - Data: 20/11/2023 - n. T79539 - Richiedente: Telematico

Annulato e sostituito dal mod. EP/3 prot.

Totale schede: 3 - Formato di acquisizione: A4(210x297) - Formato stampa richiesto: A4(210x297) - Fattore di scala non utilizzabile

L'operatore

IL TECNICO  
**8 LUG 1997**  
data

Ultima planimetria in atti

Data presentazione:

Totale schede:

MODULARIO  
F. - Catasto - 432

 **MINISTERO DELLE FINANZE**  
**DIPARTIMENTO DEL TERRITORIO**

Mod. EP/2 CEU

Ufficio Tecnico Erariale di RIETI

**ASTE GIUDIZIARIE.it**  
Pag. n.        di       

**ELABORATO PLANIMETRICO**

Comune <b>SCANDRIGLIA</b>	Sezione	Foglio <b>17</b>	Numero <b>390</b>	Tipo mappale n. del
------------------------------	---------	---------------------	----------------------	---------------------

DIMOSTRAZIONE GRAFICA DEI SUBALTERNI ASSEGNATI

scala 1: **500**

**ASTE GIUDIZIARIE.it**

PIANO SEMINTERRATO

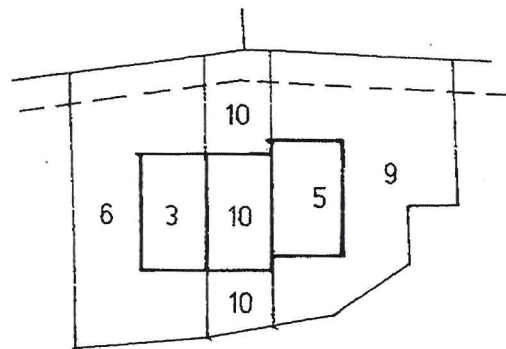
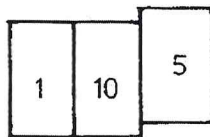

PIANO TERRA

**ASTE GIUDIZIARIE.it**



**LEGENDA**

- sub. 1 garage al p. seminterrato
- sub. 3 garage al p. seminterrato
- sub. 5 appartamento e cantina ai piani seminterrato - terra - primo.
- sub. 6 corte comune ai sub. 1 e 3
- sub. 9 corte esclusiva al sub. 5
- sub.10 appartamento, cantina e corte esclusiva ai piani si, t., 1°:

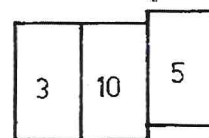

PIANO PRIMO



09260654

Riservato all'Ufficio Tecnico Erariale

Protocollo D01240 11-08-94

Sostituisce il presente mod. EP/2 prot.

Data presentazione: 14/08/1997 - Data: 20/11/2023 - n. T79539 - Richiedente: Telematico

Totale schede: 3

Annullo e sostituzione del mod. EP/2 prot.

Formato di stampa: A4 (210x297) - Fattore di scala non utilizzabile.

L'operatore

*[Signature]*

IL TECNICO

*[Signature]*

data

firma e timbro

Fonte: Istituto Poligrafico e Zecca dello Stato - P.I.

Elaborato Planimetrico - Catasto del Fabbricati - Situazione al 20/11/2023 - Comune di SCANDRIGLIA (499) - Foglio 17 Particella 390

Direzione Provinciale di Rieti Ufficio Provinciale - Territorio - Direttore DR. EMANUELE SERVA

Vis. Tel. (0 90 euro)

