

TRIBUNALE DI TEMPIO PAUSANIA

Giudice Esecutore Dott.ssa Costanza Teti

Esecuzione immobiliare n° 10/2010 OL

ASTE
GIUDIZIARIE.it

CREDITORE PROCEDENTE

[REDACTED]

CREDITORI INTERVENUTI

[REDACTED]

DEBITORE

[REDACTED]

RINNOVO PERIZIA DI STIMA 2022
ALLEGATO B
COPIE PLANIMETRIE E VISURE CATASTALI

CONSULENTE TECNICO D'UFFICIO

ing. Salvatore Roberto Addis

ASTE
GIUDIZIARIE.it

GENNAIO 2022

ASTE
GIUDIZIARIE.it

**Agenzia del Territorio
CATASTO FABBRICATI
Ufficio Provinciale di
Sassari**

Dichiarazione protocollo n° SS0346531 del 29/11/2007
Planimetria di u.i.u. in Comune di Berchidda
Regione San Marco civ. SNC

Identificativi Catastali:	Completato da:
Sezione:	[REDACTED]
Foglio: 44	Iscritto all'albo:
Particella: 142	Geometri
Subalterno:	Prov. Sassari N. 2201

Scheda n. 1 Scala 1:500

ASTE
GIUDIZIARIE.it

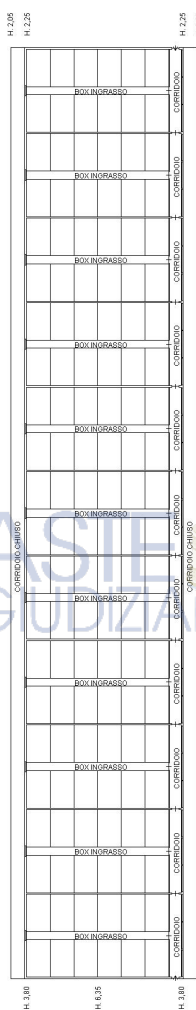

PIANO TERRA

ASTE
GIUDIZIARIE.it

Data: 02/12/2011 - n. T345362 - Richiedente: DDSSVT68H21L093J
Totale schede: 1 - Formato di acquisizione: A4(210x297) - Formato stampa richiesto: A3(297x420)
Ultima planimetria in atti

Data: 02/12/2011 - n. T345362 - Richiedente: DDSSVT68H21L093J
Totale schede: 1 - Formato di acquisizione: A4(210x297) - Formato stampa richiesto: A3(297x420)
Ultima planimetria in atti

Dichiarazione protocollo n. S80346531 del 29/11/2007	
Planimetria di u.i.u. in Comune di Berchidda	
Regione San Marco civ. SNC	
Identificativi Catastali:	Completato da
Serzione:	
Foglio: 44	iscritto all'albo:
Particella: 143	Geometri
Subalterno:	Prov. Sassari N. 2201

Scheda n. 1	Scala 1:500
-------------	-------------

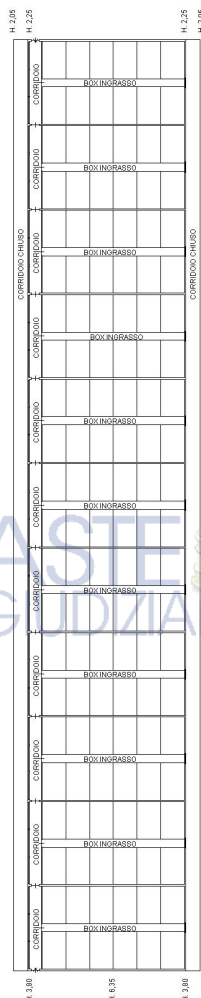

PIANO TERRA

10 metri

**Agenzia del Territorio
CATASTO FABBRICATI
Ufficio Provinciale di
Sassari**

Dichiarazione protocollo n°SS0346531 del 29/11/2007
Planimetria di u.i.u. in Comune di Berchidda
Regione San Marco civ. SNC

Identificativi Catastali:	Completata da:
Sezione:	[REDACTED]
Foglio: 44	iscritto all'albo:
Particella: 144	Geometri
Subalterno:	Prov. Sassari N. 2201

Scheda n. 1 Scala 1:500

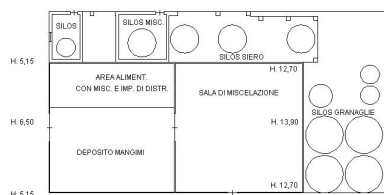

PIANO TERRA

Data: 02/12/2011 - n. T345366 - Richiedente: DDSSVT68H21L093J
Totale schede: 1 - Formato di acquisizione: A4(210x297) - Formato stampa richiesto: A3(297x420)
Ultima planimetria in atti

**Agenzia del Territorio
CATASTO FABBRICATI
Ufficio Provinciale di
Sassari**

Dichiarazione protocollo n° SS0346531 del 29/11/2007	
Planimetria di u.i.u. in Comune di Berchidda	
Regione San Marco	civ. SNC
Identificativi Catastali:	Comune di Berchidda
Sezione:	
Foglio: 44	Iscritto all'albo: Geometri
Particella: 145	Prov. Sassari
Subalterno:	N. 2201

Scheda n. 1 Scala 1:500

ASTE
GIUDIZIARIE.it

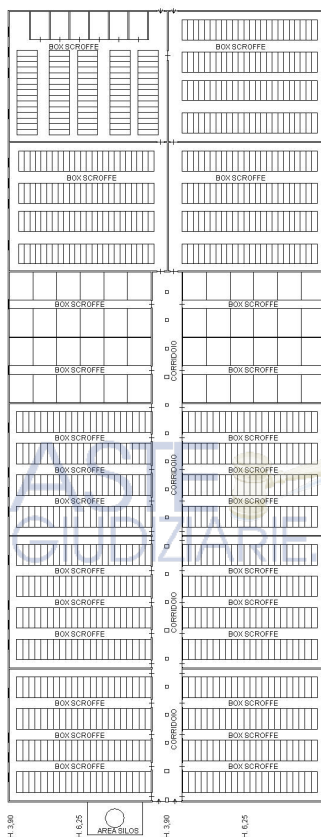

PIANO TERRA

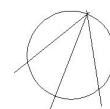

ASTE
GIUDIZIARIE.it

Agosto del Fabbricati - Situazione al 02/12/2011 - Comune di BERCHIDDA (A789) - < Foglio: 44 - Particella: 145 - Subalterno: 0 >
 Foglio ALITA' SAN MARCO SNC piano: T;
 Data: 02/12/2011 - n. T345367 - Richiedente: DDSSVT68H21L093J
 Totale schede: 1 - Formato di acquisizione: A4(210x297) - Formato stampa richiesto: A3(297x420)
 Ultima planimetria in atti

ASTE
GIUDIZIARIE.it

Dichiarazione protocollo n. SS0346531 del 29/11/2007	
Planimetria di u.i.u. in Comune di Barchidda	
Regione San Marco civ. SNC	
Identificativi Catastali:	Compilata da:
Sezione:	
Foglio: 44	
Particella: 146	iscritto all'albo:
Subalterno:	Geometri
	Prov. Sassari
	N. 2201

Scheda n. 1	Scala 1:500
-------------	-------------

Casto dei Fabricati - Situazione al 02/12/2011 - Comune di BERCHIDDA (A789) - < Foglio: 44 - Particella: 146 - Subalterno: 0 >
 GALITA' SAN MARCO SNC piano: T;

10 metri

**Agenzia del Territorio
CATASTO FABBRICATI
Ufficio Provinciale di
Sassari**

Dichiarazione protocollo n. SS0346531 del 29/11/2007

Planimetria di u.i.u. in Comune di Berchidda

Regione San Marco

civ. SNC

Identificativi Catastali:

Sezione:

Foglio: 44

Particella: 147

Subalterno: 1

Completata da:

Iscritto all'albo:
Geometri

Prov. Sassari

N. 2201

Scheda n. 1

Scala 1:200

ASTE
GIUDIZIARIE.it

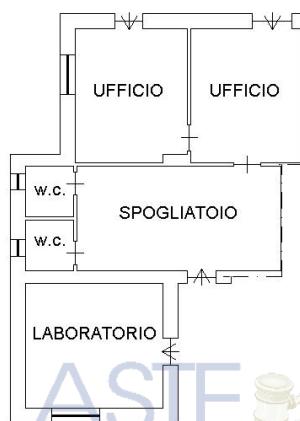

PIANO TERRA

h. = 2,70

ASTE
GIUDIZIARIE.it

ASTE
GIUDIZIARIE.it

Catasto dei Fabbricati - Situazione al 01/12/2011 - Comune di BERCHIDDA (A789) - < Foglio: 44 - Particella: 147 - Subalterno: 1 -
CATEGORIA PARIFICATA ALLA A10 SNC piano: T;

Ultima planimetria in atti

Data: 01/12/2011 - n. T484124 - Richiedente: DDSSVT68H21L093J

Totale schede: 1 - Formato di acquisizione: A4(210x297) - Formato stampa richiesto: A4(210x297)

**Agenzia del Territorio
CATASTO FABBRICATI
Ufficio Provinciale di
Sassari**

Dichiarazione protocollo n. SS0346531 del 29/11/2007

Planimetria di u.i.u. in Comune di Berchidda

Regione San Marco

civ. SNC

Identificativi Catastali:

Sezione:

Foglio: 44

Particella: 147

Subalterno: 2

Completato da:

Iscritto all'albo:
Geometri

Prov. Sassari

N. 2201

Scheda n. 1

Scala 1:200

ASTE
GIUDIZIARIE.it

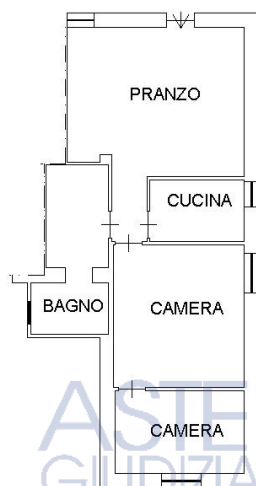

PIANO TERRA

h. = 2,70

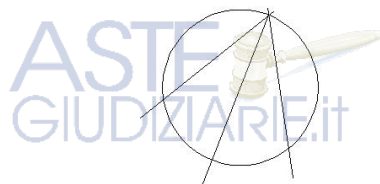

Catasto dei Fabbricati - Situazione al 01/12/2011 - Comune di BERCHIDDA (A789) - < Foglio: 44 - Particella: 147 - Subalterno: 2 >
LOCALITA' SAN MARCO SNC piano: T;

Ultima planimetria in atti

Data: 01/12/2011 - n. T484125 - Richiedente: DDSSVT68H21L093J

Totale schede: 1 - Formato di acquisizione: A4(210x297) - Formato stampa richiesto: A4(210x297)

**Agenzia del Territorio
CATASTO FABBRICATI
Ufficio Provinciale di
Sassari**

Dichiarazione protocollo n. SS0346531 del 29/11/2007

Planimetria di u.i.u. in Comune di Berchidda

Regione San Marco

civ. SNC

Identificativi Catastali:

Sezione:

Foglio: 44

Particella: 147

Subalterno: 3

Compilatore:

Iscritto all'albo:
Geometri

Prov. Sassari

N. 2201

Scheda n. 1

Scala 1:200

ASTE
GIUDIZIARIE.it

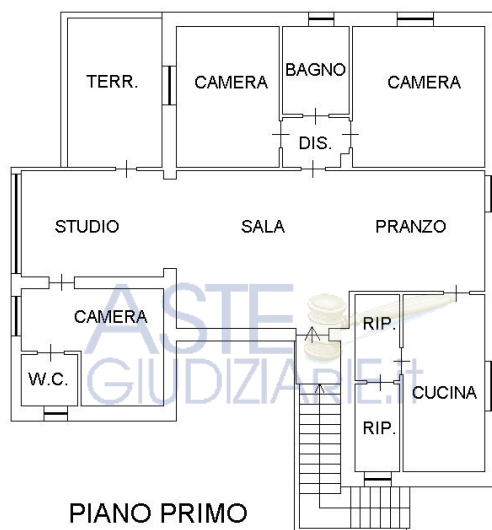

PIANO PRIMO

h. = 2,70

10 metri

ASTE
GIUDIZIARIE.it

Catasto dei Fabbricati - Situazione al 01/12/2011 - Comune di BERCHIDDA (A789) - < Foglio: 44 - Particella: 147 - Subalterno: 3 >
LOCALITA' SAN MARCO SNC piano: 1;

Ultima planimetria in atti

Data: 01/12/2011 - n. T484126 - Richiedente: DDSSVT68H21L093J

Totale schede: 1 - Formato di acquisizione: A4(210x297) - Formato stampa richiesto: A4(210x297)

**Agenzia del Territorio
CATASTO FABBRICATI
Ufficio Provinciale di
Sassari**

Dichiarazione protocollo n. SS0346531 del 29/11/2007

Planimetria di u.i.u. in Comune di Berchidda

Regione San Marco

civ. SNC

Identificativi Catastali:

Sezione:

Foglio: 44

Particella: 148

Subalterno:

Compilata da:

Iscritto all'albo:
Geometri

Prov. Sassari

N. 2201

Scheda n. 1

Scala 1:200

Catasto dei Fabbricati - Situazione al 02/12/2011 - Comune di BERCHIDDA (A789) - < Foglio: 44 - Particella: 148 - Subalterno: 0 >
LOCALITA' SAN MARCO SNC piano: T;

Ultima planimetria in atti

Data: 02/12/2011 - n. T345373 - Richiedente: DDSSVT68H21L093J

Totale schede: 1 - Formato di acquisizione: A4(210x297) - Formato stampa richiesto: A4(210x297)

ASTE
GIUDIZIARIE.it

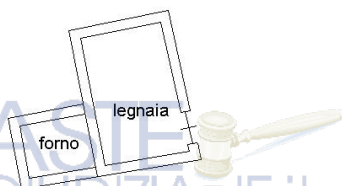

PIANO TERRA

h. = 2,70



**Agenzia del Territorio
CATASTO FABBRICATI
Ufficio Provinciale di
Sassari**

Dichiarazione protocollo n°SS0346531 del 29/11/2007
Planimetria di u.i.u. in Comune di Berchidda
Regione San Marco civ. SNC

Identificativi Catastali:	
Sezione:	
Foglio: 44	Isritto all'albo: Geometri
Particella: 149	
Subalterno:	Prov. Sassari N. 2201

Scheda n. 1 Scala 1:500

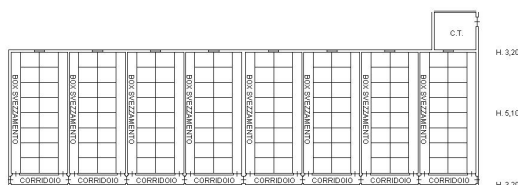

PIANO TERRA

Data: 02/12/2011 - n. T351209 - Richiedente: DDSSVT68H21L093J
 Comune di BERCHIDDA (A789) - < Foglio: 44 - Particella: 149 - Subalterno: 0 >
 Foglio ALITA' SAN MARCO SNC piano: T;

Data: 02/12/2011 - n. T351209 - Richiedente: DDSSVT68H21L093J
 Totale schede: 1 - Formato di acquisizione: A4(210x297) - Formato stampa richiesto: A3(297x420)
 Ultima planimetria in atti

**Agenzia del Territorio
CATASTO FABBRICATI
Ufficio Provinciale di
Sassari**

Dichiarazione protocollo n. SS0346531 del 29/11/2007

Planimetria di u.i.u. in Comune di Berchidda

Regione San Marco

civ. SNC

Identificativi Catastali:

Sezione:

Foglio: 44

Particella: 150

Subalterno:

Compilata da:

Iscritto all'albo:
Geometri

Prov. Sassari

N. 2201

Scheda n. 1

Scala 1:200

Catasto dei Fabbricati - Situazione al 02/12/2011 - Comune di BERCHIDDA (A789) - < Foglio: 44 - Particella: 150 - Subalterno: 0 >
LOCALITA' SAN MARCO SNC piano: T;

ASTE
GIUDIZIARIE.it

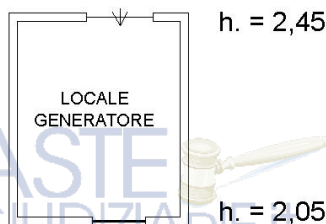

PIANO TERRA

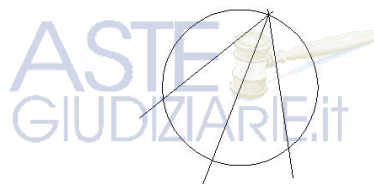

Ultima planimetria in atti

Data: 02/12/2011 - n. T351210 - Richiedente: DDSSVT68H21L093J

Totale schede: 1 - Formato di acquisizione: A4(210x297) - Formato stampa richiesto: A4(210x297)

**Agenzia del Territorio
CATASTO FABBRICATI
Ufficio Provinciale di
Sassari**

Dichiarazione protocollo n°SS0346531 del 29/11/2007
Planimetria di u.i.u. in Comune di Berchidda
Regione San Marco civ. SNC

Identificativi Catastali:
Sezione: XXXXXXXXXX
Foglio: 44
Particella: 151
Subalterno:
Prov. Sassari N. 2201

Scheda n. 1 Scala 1:500

ASTE
GIUDIZIARIE.it

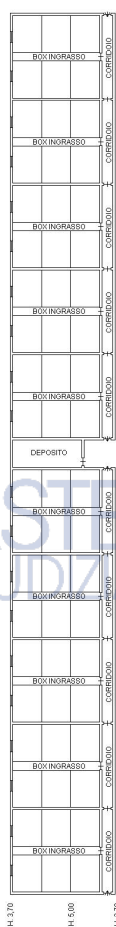

PIANO TERRA



ASTE
GIUDIZIARIE.it

Data: 02/12/2011 - n. T351212 - Richiedente: DDSSVT68H21L093J
Totale schede: 1 - Formato di acquisizione: A4(210x297) - Formato stampa richiesto: A3(297x420)
Ultima planimetria in atti

ASTE
GIUDIZIARIE.it

**Agenzia del Territorio
CATASTO FABBRICATI
Ufficio Provinciale di
Sassari**

Dichiarazione protocollo n° SS0346531 del 29/11/2007	
Planimetria di u.i.u. in Comune di Berchidda	
Regione San Marco	civ. SNC
Identificativi Catastali:	Compilata da:
Sezione:	Isritto all'albo:
Foglio: 44	Geometri
Particella: 152	Prov. Sassari
Subalterno:	N. 2201

Scheda n. 1 Scala 1:500

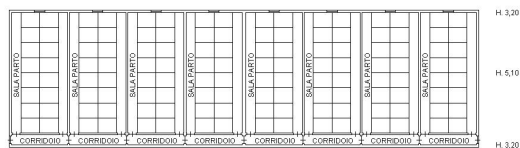

PIANO TERRA

> Subalterno: 0 - Particella: 152 - Foglio: 44 - Comune di BERCHIDDA (A789) - < - Situazione al 02/12/2011 - Catasto dei Fabbricati - Foglio: 44 - Particella: 152 - Subalterno: 0 -

**Agenzia del Territorio
CATASTO FABBRICATI
Ufficio Provinciale di
Sassari**

Dichiarazione protocollo n° SS0346531 del 29/11/2007	
Planimetria di u.i.u. in Comune di Berchidda	
Regione San Marco	civ. SNC
Identificativi Catastali:	Compila
Sezione:	Isritto all'albo:
Foglio: 44	Geometri
Particella: 153	Prov. Sassari
Subalterno:	N. 2201

Scheda n. 1 Scala 1:500

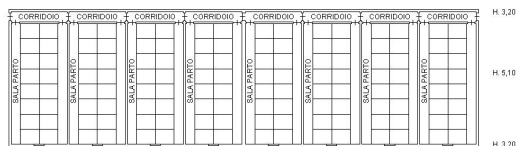

PIANO TERRA

Agosto del Fabbricati - Situazione al 02/12/2011 - Comune di BERCHIDDA (A789) - < Foglio: 44 - Particella: 153 - Subalterno: 0 >
 COD. ALITA' SAN MARCO SNC piano: T;

**Agenzia del Territorio
CATASTO FABBRICATI
Ufficio Provinciale di
Sassari**

Dichiarazione protocollo n. SS0346531 del 29/11/2007

Planimetria di u.i.u. in Comune di Berchidda

Regione San Marco

civ. SNC

Identificativi Catastali:

Sezione:

Foglio: 44

Particella: 154

Subalterno:

Iscritto all'albo:
Geometri

Prov. Sassari

N. 2201

Scheda n. 1

Scala 1:500

ASTE
GIUDIZIARIE.it

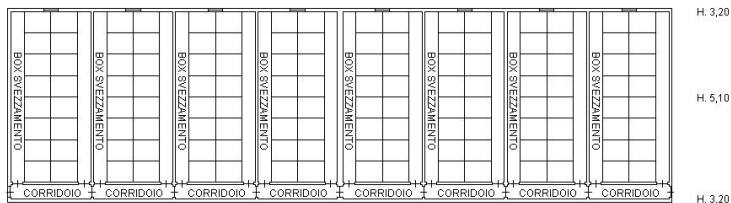

ASTE
PIANO TERRA
GIUDIZIARIE.it

ASTE
GIUDIZIARIE.it

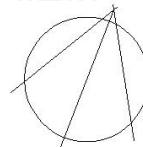

Catasto dei Fabbricati - Situazione al 02/12/2011 - Comune di BERCHIDDA (A/89) - < Foglio: 44 - Particella: 154 - Subalterno: 0 >
LOCALITA' SAN MARCO SNC piano: T;

Ultima planimetria in atti

Data: 02/12/2011 - n. T351216 - Richiedente: DDSSVT68H21L093J

Totale schede: 1 - Formato di acquisizione: A4(210x297) - Formato stampa richiesto: A4(210x297)

**Agenzia del Territorio
CATASTO FABBRICATI
Ufficio Provinciale di
Sassari**

Dichiarazione protocollo n°SS0346531 del 29/11/2007
Planimetria di u.i.u. in Comune di Berchidda
Regione San Marco civ. SNC

Identificativi Catastali:	Comune
Sezione:	Isritto all'albo:
Foglio: 44	Geometri
Particella: 155	Prov. Sassari
Subalterno:	N. 2201

Scheda n. 1 Scala 1:500

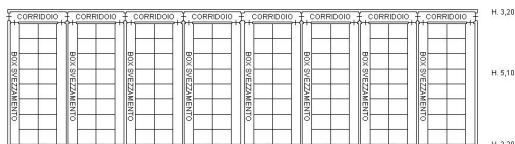

PIANO TERRA



Data: 02/12/2011 - n. T355772 - Richiedente: DDSSVT68H21L093J
Totale schede: 1 - Formato di acquisizione: A4(210x297) - Formato stampa richiesto: A3(297x420)
Ultima planimetria in atti

**Agenzia del Territorio
CATASTO FABBRICATI
Ufficio Provinciale di
Sassari**

Dichiarazione protocollo n°SS0346531 del 29/11/2007
Planimetria di u.i.u. in Comune di Berchidda
Regione San Marco civ. SNC

Identificativi Catastali:	Comune di BERCHIDDA
Sezione:	
Foglio: 44	Iscritto all'albo: Geometri
Particella: 156	Prov. Sassari
Subalterno:	N. 2201

Scheda n. 1 Scala 1:500

ASTE
GIUDIZIARIE.it



PIANO TERRA

ASTE
GIUDIZIARIE.it

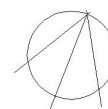

ASTE
GIUDIZIARIE.it

11 - n. T355773 - Richiedente: DDSSVT68H21L093J
Totale schede: 1 - Formato di acquisizione: A4(210x297) - Formato stampa richiesto: A3(297x420)
Ultima planimetria in atti

ASTE
GIUDIZIARIE.it

**Agenzia del Territorio
CATASTO FABBRICATI
Ufficio Provinciale di
Sassari**

Dichiarazione protocollo n. SS0340652 del 27/11/2008

Planimetria di u.i.u. in Comune di Berchidda

Regione San Marco

civ. SNC

Identificativi Catastali:

Sezione:

Foglio: 44

Particella: 169

Subalterno:

Stipilata da:

Iscritto all'albo:
Geometri

Prov. Sassari

N. 2201

Scheda n. 1

Scala 1:200

Catasto dei Fabbricati - Situazione al 01/12/2011 - Comune di BERCHIDDA (A789) - < Foglio: 44 - Particella: 169 - Subalterno: 0 >
LOCALITA' SAN MARCO SNC piano: T;

ASTE
GIUDIZIARIE.it

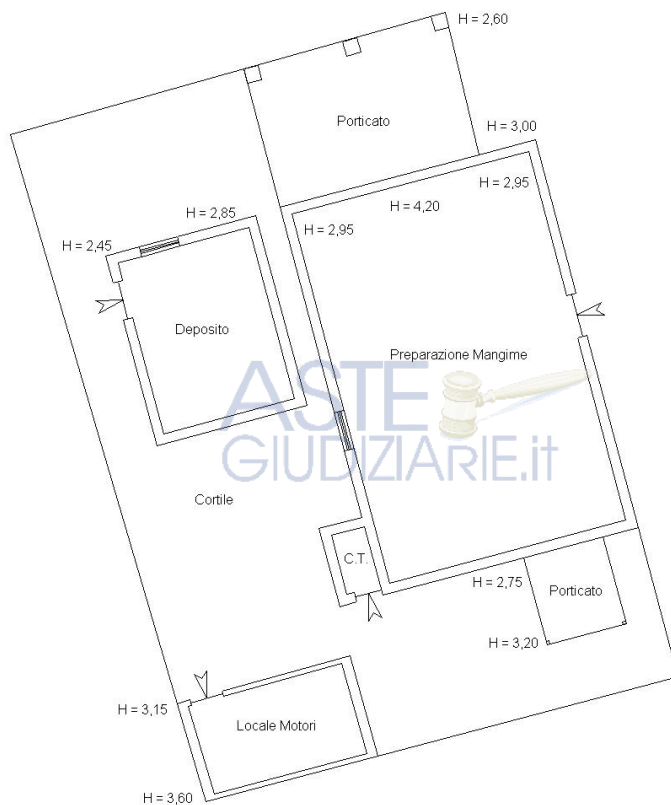

PIANO TERRA

IL TECNICO

Ultima planimetria in atti

Data: 01/12/2011 - n. T491290 - Richiedente: DDSSVT68H21L093J

Totale schede: 1 - Formato di acquisizione: A4(210x297) - Formato stampa richiesto: A4(210x297)

ASTE
GIUDIZIARIE.it

**Agenzia del Territorio
CATASTO FABBRICATI
Ufficio Provinciale di
Sassari**

Dichiarazione protocollo n. SS0053711 del 19/04/2013

Planimetria di u.i.u. in Comune di Berchidda

Localita' San Marco

civ. SN

Identificativi Catastali:

Sezione:

Foglio: 44

Particella: 185

Subalterno:

Compilato:

Iscritto all'albo:

Ingegneri

Prov. Sassari

N. 00737

Scheda n. 1

Scala 1:200

PIANO TERRA

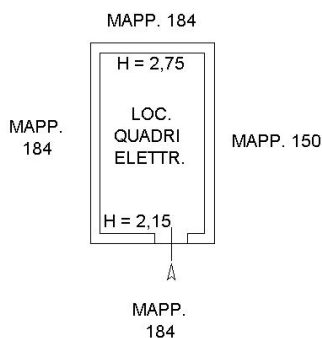

Catasto dei Fabbricati - Situazione al 30/05/2013 - Comune di BERCHIDDA (A789) - < Foglio: 44 - Particella: 196 - Subalterno: 0 >
LOCALITA' SAN MARCO n. SN piano: T;

Ultima planimetria in atti

Data: 30/05/2013 - n. T283737 - Richiedente: DDSSVT68H21L093J

Totale schede: 1 - Formato di acquisizione: A4(210x297) - Formato stampa richiesto: A4(210x297)

ORIENTAMENTO



**Agenzia del Territorio
CATASTO FABBRICATI
Ufficio Provinciale di
Sassari**

Dichiarazione protocollo n. SS0053752 del 19/04/2013

Planimetria di u.i.u. in Comune di Berchidda

Localita' San Marco

civ. SN

Identificativi Catastali:

Sezione:

Foglio: 44

Particella: 186

Subalterno:

Comita:

Iscritto all'albo:
Ingegneri

Prov. Sassari

N. 00737

Scheda n. 1

Scala 1:200

PRIMO TERRA

MAPP.
184



MAPP.
184

MAPP.
184

CISTERNA
RIS. IDRICA

MAPP.
184

PRIMO PIANO

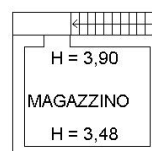

10 metri

ORIENTAMENTO



Catasto dei Fabbricati - Situazione al 30/05/2013 - Comune di BERCHIDDA (A789) - < Foglio: 44 - Particella: 197 - Subalterno: 0 >
LOCALITA' SAN MARCO n. SN piano: T-1;

Ultima planimetria in atti

Data: 30/05/2013 - n. T283738 - Richiedente: DDSSVT68H21L093J

Totale schede: 1 - Formato di acquisizione: A4(210x297) - Formato stampa richiesto: A4(210x297)



Totale schede: 1 - Formato di acquisizione: A4(210x297) - Formato stampa richiesto: A4(210x297)

**Agenzia del Territorio
CATASTO FABBRICATI
Ufficio Provinciale di
Sassari**

Dichiarazione protocollo n. SS0053752 del 19/04/2013

Planimetria di u.i.u. in Comune di Berchidda

Localita' San Marco

civ. SN

Identificativi Catastali:

Sezione:

Foglio: 44

Particella: 188

Subalterno:

Compilatore:

Iscritto all'albo:
Ingegneri

Prov. Sassari

N. 00737

Scheda n. 1

Scala 1:200

PIANO TERRA

ASTE
GIUDIZIARIE.it

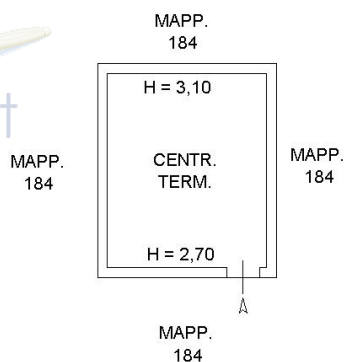

ASTE
GIUDIZIARIE.it



Catasto dei Fabbricati - Situazione al 30/05/2013 - Comune di BERCHIDDA (A789) - < Foglio: 44 - Particella: 199 - Subalterno: 0 >
LOCALITA' SAN MARCO n. SN piano: T;

Ultima planimetria in atti

Data: 30/05/2013 - n. T283742 - Richiedente: DDSSVT68H21L093J

Totale schede: 1 - Formato di acquisizione: A4(210x297) - Formato stampa richiesto: A4(210x297)

**Agenzia del Territorio
CATASTO FABBRICATI
Ufficio Provinciale di
Sassari**

Dichiarazione protocollo n. SS0053752 del 19/04/2013

Planimetria di u.i.u. in Comune di Berchidda

Localita' San Marco

civ. SN

Identificativi Catastali:

Sezione:

Foglio: 44

Particella: 189

Subalterno:

Compilata da:

Iscritto all'albo:
Ingegneri

Prov. Sassari

N. 00737

Scheda n. 1

Scala 1:200

PIANO TERRA

ASTE
GIUDIZIARIE.it

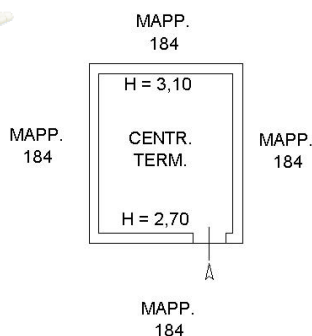

ASTE
GIUDIZIARIE.it



Catasto dei Fabbricati - Situazione al 30/05/2013 - Comune di BERCHIDDA (A789) - < Foglio: 44 - Particella: 200 - Subalterno: 0 >
LOCALITA' SAN MARCO n. SN piano: T;

Ultima planimetria in atti

Data: 30/05/2013 - n. T283744 - Richiedente: DDSSVT68H21L093J

Totale schede: 1 - Formato di acquisizione: A4(210x297) - Formato stampa richiesto: A4(210x297)

**Agenzia del Territorio
CATASTO FABBRICATI
Ufficio Provinciale di
Sassari**

Dichiarazione protocollo n. SS0053752 del 19/04/2013

Planimetria di u.i.u. in Comune di Berchidda

Localita' San Marco

civ. SN

Identificativi Catastali:

Sezione:

Foglio: 44

Particella: 190

Subalterno:

Compilata da:

Iscritto all'albo:
Ingegneri

Prov. Sassari

N. 00737

Scheda n. 1

Scala 1:200

PRIMO TERRA

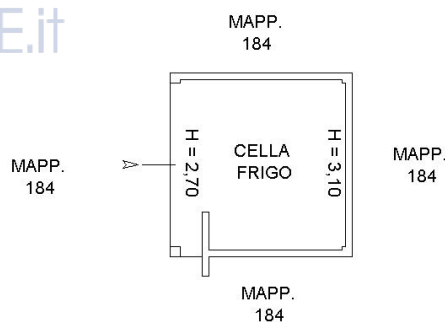

ORIENTAMENTO

Catasto dei Fabbricati - Situazione al 30/05/2013 - Comune di BERCHIDDA (A789) - < Foglio: 44 - Particella: 201 - Subalterno: 0 >
LOCALITA' SAN MARCO n. SN piano: T;

Ultima planimetria in atti

Data: 30/05/2013 - n. T283745 - Richiedente: DDSSVT68H21L093J

Totale schede: 1 - Formato di acquisizione: A4(210x297) - Formato stampa richiesto: A4(210x297)

Catasto dei Fabbricati - Situazione al 30/05/2013 - Comune di BERCHIDDA (A789) - < Foglio: 44 - Particella: 202 - Subalterno: 0 >
LOCALITA' SAN MARCO n. SN piano: T;

Agenzia del Territorio
CATASTO FABBRICATI
Ufficio provinciale di
Sassari

Scala 1: 200

Dichiarazione protocollo n. SS0053752 del 19/04/2013
Planimetria di u.i.u. in Comune di Berchidda
Localita' San Marco

civ. SN

Identificativi Catastali:
Sezione: 44
Foglio: 191
Particella: 202
Subalterno: 0

Redatto da:
Ingegnere
Prov. Sassari
N. 00737

PRIMO TERRA

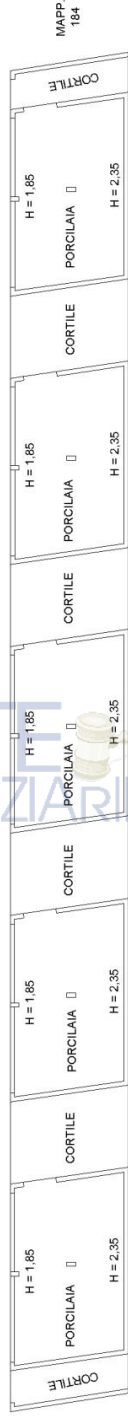

ASTE
GIUDIZIARIE.it

ASTE
GIUDIZIARIE.it

Ultima planimetria in atti

Data: 30/05/2013 - n. T284170 - Richiedente: DDSSVT68H21L093J

Totale schede: 1 Formato di acquisizione: A3(297x420) - Formato stampa richiesto: A4(210x297)

**Agenzia del Territorio
CATASTO FABBRICATI
Ufficio Provinciale di
Sassari**

Dichiarazione protocollo n. SS0057050 del 26/04/2013

Planimetria di u.i.u. in Comune di Berchidda

Localita' San Marco

civ. SN

Identificativi Catastali:

Sezione:

Foglio: 44

Particella: 193

Subalterno:

Compilata da:

Iscritto all'albo:
Ingegneri

Prov. Sassari

N. 00737

Scheda n. 1

Scala 1:200

PIANO TERRA

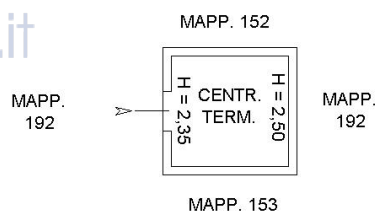

ORIENTAMENTO



Catasto dei Fabbricati - Situazione al 30/05/2013 - Comune di BERCHIDDA (A789) - < Foglio: 44 - Particella: 203 - Subalterno: 0 >
LOCALITA' SAN MARCO n. SN piano: T;

Ultima planimetria in atti

Data: 30/05/2013 - n. T284171 - Richiedente: DDSSVT68H21L093J

Totale schede: 1 - Formato di acquisizione: A4(210x297) - Formato stampa richiesto: A4(210x297)

**Agenzia del Territorio
CATASTO FABBRICATI
Ufficio Provinciale di
Sassari**

Dichiarazione protocollo n°SS0057050 del 26/04/2013
Planimetria di u.i.u. in Comune di Berchidda
Localita' San Marco civ. SN

Identificativi Catastali:	Compilata da: [REDACTED]
Sezione:	Iscritto all'albo:
Foglio: 44	Ingegneri
Particella: 194	Prov. Sassari
Subalterno:	N. 00737

Scheda n. 1 Scala 1:200

PIANO TERRA

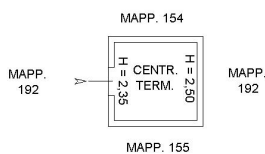

ORIENTAMENTO



10 metri

Catasto dei Fabbricati - Situazione al 30/05/2013 - Comune di BERCHIDDA (A789) - < Foglio: 44 - Particella: 204 - Subalterno: 0 >
CATASTO ALTA SAN MARCO n. SN piano: T;

Data: 30/05/2013 - n. T284173 - Richiedente: DDSSVT68H21L093J
Totale schede: 1 - Formato di acquisizione: A4(210x297) - Formato stampa richiesto: A3(297x420)
Ultima planimetria in atti

Visura per soggetto
limitata ad un comune
Situazione degli atti informatizzati al 16/01/2022

Data: 16/01/2022 - Ora: 18.59.09

Segue

Visura n.: T43762 Pag: 1

Dati della richiesta	Denominazione [REDACTED]
Soggetto individuato	Terreni e Fabbricati siti nel comune di BERICCHIDA (Codice: A789) Provincia di SASSARI



1. Unità Immobiliari site nel Comune di BERICCHIDA(Codice A789) - Catasto dei Fabbricati

N.	DATI IDENTIFICATIVI				DATI DI CLASSAMENTO							ALTRE INFORMAZIONI	
	Sezione Urbana	Foglio	Particella	Sub	Zona Cens.	Micro Zona	Categoria	Classe	Consistenza	Superficie Catastale	Rendita	Indirizzo Dati derivanti da	Dati ulteriori
1		44	142				D/10				Euro 6.120,00	LOCALITA' SAN MARCO SNC piano: T; VARIAZIONE TOPONOMASTICA del 15/12/2009 protocollo n. SS0350693 in atti dal 15/12/2009 VARIAZIONE DI TOPONOMASTICA (n. 40287.1/2009)	Notifica
2		44	143				D/10				Euro 6.120,00	LOCALITA' SAN MARCO SNC piano: T; VARIAZIONE TOPONOMASTICA del 15/12/2009 protocollo n. SS0350694 in atti dal 15/12/2009 VARIAZIONE DI TOPONOMASTICA (n. 40288.1/2009)	Notifica
3		44	144				D/1				Euro 6.337,00	LOCALITA' SAN MARCO SNC piano: T; VARIAZIONE TOPONOMASTICA del 15/12/2009 protocollo n. SS0350695 in atti dal 15/12/2009 VARIAZIONE DI TOPONOMASTICA (n. 40289.1/2009)	Notifica
4		44	145				D/10				Euro 11.418,00	LOCALITA' SAN MARCO SNC piano: T; VARIAZIONE TOPONOMASTICA del 15/12/2009 protocollo n. SS0350696 in atti dal 15/12/2009 VARIAZIONE DI TOPONOMASTICA (n. 40290.1/2009)	Notifica
5		44	146				D/10				Euro 6.219,00	LOCALITA' SAN MARCO SNC piano: T; VARIAZIONE TOPONOMASTICA del 15/12/2009 protocollo n. SS0350697 in atti dal 15/12/2009 VARIAZIONE DI TOPONOMASTICA (n. 40291.1/2009)	Notifica



Visura per soggetto
limitata ad un comune
Situazione degli atti informatizzati al 16/01/2022

Data: 16/01/2022 - Ora: 18.59.09

Segue

Visura n.: T43762 Pag: 2

6		44	147	1		A/3	2	4,5 vani	Totale: 84 m ² Totale escluse aree scoperte*: 84 m ²	Euro 255,65	CATEGORIA PARIFICATA ALLA A10. SNC piano: T; Variazione del 09/11/2015 - Inserimento in visura dei dati di superficie.	Annotazione
7		44	147	2		A/3	2	4,5 vani	Totale: 83 m ² Totale escluse aree scoperte*: 83 m ²	Euro 255,65	LOCALITA' SAN MARCO SNC piano: T; Variazione del 09/11/2015 - Inserimento in visura dei dati di superficie.	Annotazione
8		44	147	3		A/3	2	8,5 vani	Totale: 162 m ² Totale escluse aree scoperte*: 158 m ²	Euro 482,89	LOCALITA' SAN MARCO SNC piano: I; Variazione del 09/11/2015 - Inserimento in visura dei dati di superficie.	Annotazione
9		44	148			C/2	1	10 m ²	Totale: 14 m ²	Euro 23,76	LOCALITA' SAN MARCO SNC piano: T; Variazione del 09/11/2015 - Inserimento in visura dei dati di superficie.	Annotazione
10		44	149			D/10				Euro 2.638,00	LOCALITA' SAN MARCO SNC piano: T; VARIAZIONE TOPONOMASTICA del 15/12/2009 protocollo n. SS0350701 in atti dal 15/12/2009 VARIAZIONE DI TOPONOMASTICA (n. 40295.1/2009)	Notifica
11		44	150			D/1				Euro 169,00	LOCALITA' SAN MARCO SNC piano: T; VARIAZIONE TOPONOMASTICA del 15/12/2009 protocollo n. SS0350702 in atti dal 15/12/2009 VARIAZIONE DI TOPONOMASTICA (n. 40296.1/2009)	Notifica
12		44	151			D/10				Euro 4.369,00	LOCALITA' SAN MARCO SNC piano: T; VARIAZIONE TOPONOMASTICA del 15/12/2009 protocollo n. SS0350703 in atti dal 15/12/2009 VARIAZIONE DI TOPONOMASTICA (n. 40297.1/2009)	Notifica
13		44	152			D/10				Euro 3.108,00	LOCALITA' SAN MARCO SNC piano: T; VARIAZIONE TOPONOMASTICA del 15/12/2009 protocollo n. SS0350704 in atti dal 15/12/2009 VARIAZIONE DI TOPONOMASTICA (n. 40298.1/2009)	Notifica
14		44	153			D/10				Euro 3.180,00	LOCALITA' SAN MARCO SNC piano: T; VARIAZIONE TOPONOMASTICA del 15/12/2009 protocollo n. SS0350705 in atti dal 15/12/2009 VARIAZIONE DI TOPONOMASTICA (n. 40299.1/2009)	Notifica

ASTE
GIUDIZIARIE.it

ASTE
GIUDIZIARIE.it

ASTE
GIUDIZIARIE.it

Visura per soggetto
limitata ad un comune
Situazione degli atti informatizzati al 16/01/2022

Data: 16/01/2022 - Ora: 18.59.09

Segue

Visura n.: T43762 Pag: 3

15		44	154				D/10				Euro 3.132,00	LOCALITA' SAN MARCO SNC piano: T; VARIAZIONE TOPONOMASTICA del 15/12/2009 protocollo n. SS0350706 in atti dal 15/12/2009 VARIAZIONE DI TOPONOMASTICA (n. 40300.1/2009)	Notifica
16		44	155				D/10				Euro 3.180,00	LOCALITA' SAN MARCO SNC piano: T; VARIAZIONE TOPONOMASTICA del 15/12/2009 protocollo n. SS0350707 in atti dal 15/12/2009 VARIAZIONE DI TOPONOMASTICA (n. 40301.1/2009)	Notifica
17		44	156				D/10				Euro 4.937,00	LOCALITA' SAN MARCO SNC piano: T; VARIAZIONE TOPONOMASTICA del 15/12/2009 protocollo n. SS0350708 in atti dal 15/12/2009 VARIAZIONE DI TOPONOMASTICA (n. 40302.1/2009)	Notifica

Immobile 1: Notifica: effettuata il 17/02/2009 con prot. n. SS0038105/2009 del 11/02/09
Immobile 2: Notifica: effettuata il 17/02/2009 con prot. n. SS0038118/2009 del 11/02/09
Immobile 3: Notifica: effettuata il 17/02/2009 con prot. n. SS0038138/2009 del 11/02/09
Immobile 4: Notifica: effettuata il 17/02/2009 con prot. n. SS0038143/2009 del 11/02/09
Immobile 5: Notifica: effettuata il 17/02/2009 con prot. n. SS0038145/2009 del 11/02/09
Immobile 6: Annotazione: classamento e rendita validati (d.m. 701/94)
Immobile 7: Annotazione: classamento e rendita validati (d.m. 701/94)
Immobile 8: Annotazione: classamento e rendita validati (d.m. 701/94)
Immobile 9: Annotazione: classamento e rendita non rettificati entro dodici mesi dalla data di iscrizione in atti della dichiarazione (d.m. 701/94)
Immobile 10: Notifica: effettuata il 17/02/2009 con prot. n. SS0038146/2009 del 11/02/09
Immobile 11: Notifica: effettuata il 17/02/2009 con prot. n. SS0038148/2009 del 11/02/09
Immobile 12: Notifica: effettuata il 17/02/2009 con prot. n. SS0038151/2009 del 11/02/09
Immobile 13: Notifica: effettuata il 17/02/2009 con prot. n. SS0038158/2009 del 11/02/09
Immobile 14: Notifica: effettuata il 17/02/2009 con prot. n. SS0038163/2009 del 11/02/09

ASTE
GIUDIZIARIE.it

ASTE
GIUDIZIARIE.it

ASTE
GIUDIZIARIE.it

Visura per soggetto
limitata ad un comune
Situazione degli atti informatizzati al 16/01/2022

Data: 16/01/2022 - Ora: 18.59.09
Visura n.: T43762 Pag: 4

Segue

Immobile 15: Notifica: effettuata il 17/02/2009 con prot. n. SS0038169/2009 del 11/02/09
Immobile 16: Notifica: effettuata il 17/02/2009 con prot. n. SS0038178/2009 del 11/02/09
Immobile 17: Notifica: effettuata il 17/02/2009 con prot. n. SS0038183/2009 del 11/02/09
Totale: vani 17,5 m² 10 Rendita: Euro 61.944,95

ASTE
GIUDIZIARIE.it

Intestazione degli immobili indicati al n. 1

N.	DATI ANAGRAFICI	CODICE FISCALE	DIRETTI E ONERI REALI
1			
DATI DERIVANTI DA			

2. Unità Immobiliari site nel Comune di BERICCHIDA(Codice A789) - Catasto dei Fabbricati

N.	DATI IDENTIFICATIVI				DATI DI CLASSAMENTO							ALTRE INFORMAZIONI	
	Sezione	Foglio	Particella	Sub	Zona	Micro	Categoria	Classe	Consistenza	Superficie	Rendita	Indirizzo	Dati ulteriori
	Urbana				Cens.	Zona				Catastale		Dati derivanti da	
1		44	169				D/10				Euro 464,80	LOCALITA' SAN MARCO SNC piano: T; VARIAZIONE TOPONOMASTICA del 15/12/2009 protocollo n. SS0350712 in atti dal 15/12/2009 VARIAZIONE DI TOPONOMASTICA (n. 40306.1/2009)	Notifica

Immobile 1: Notifica: effettuata il 09/10/2009 con prot. n. SS0261503/2009 del 25/09/09

ASTE
GIUDIZIARIE.it

ASTE
GIUDIZIARIE.it

ASTE
GIUDIZIARIE.it

Visura per soggetto
limitata ad un comune
Situazione degli atti informatizzati al 16/01/2022

Data: 16/01/2022 - Ora: 18.59.09

Segue

Visura n.: T43762 Pag: 5

Intestazione degli immobili indicati al n. 2

N.	DATI ANAGRAFICI	CODICE FISCALE	DIRITTI E ONERI REALI
1			(1) Proprietà per 1/1
DATI DERIVANTI DA			

3. Unità Immobiliari site nel Comune di BERCIDDA(Codice A789) - Catasto dei Fabbricati

N.	DATI IDENTIFICATIVI				DATI DI CLASSAMENTO							ALTRE INFORMAZIONI	
	Sezione Urbana	Foglio	Particella	Sub	Zona Cens.	Micro Zona	Categoria	Classe	Consistenza	Superficie Catastale	Rendita	Indirizzo Dati derivanti da	Dati ulteriori
1		44	196				D/1				Euro 74,00	LOCALITA' SAN MARCO n. SN piano: T; VARIAZIONE NEL CLASSAMENTO del 19/04/2014 protocollo n. SS0051312 in atti dal 19/04/2014 VARIAZIONE DI CLASSAMENTO (n. 12267.1/2014)	Annotazione

Immobile 1: Annotazione: classamento e rendita non rettificati entro dodici mesi dalla data di iscrizione in atti della dichiarazione (d.m. 701/94)

Intestazione degli immobili indicati al n. 3

N.	DATI ANAGRAFICI	CODICE FISCALE	DIRITTI E ONERI REALI
1			(1) Proprietà per 1/1

Visura per soggetto
limitata ad un comune
Situazione degli atti informatizzati al 16/01/2022

Data: 16/01/2022 - Ora: 18.59.09

Segue

Visura n.: T43762 Pag: 6

4. Unità Immobiliari site nel Comune di BERCIDDA(Codice A789) - Catasto dei Fabbricati

N.	DATI IDENTIFICATIVI				DATI DI CLASSAMENTO							ALTRE INFORMAZIONI	
	Sezione Urbana	Foglio	Particella	Sub	Zona Cens.	Micro Zona	Categoria	Classe	Consistenza	Superficie Catastale	Rendita	Indirizzo Dati derivanti da	Dati ulteriori
1		44	197				D/10				Euro 188,00	LOCALITA' SAN MARCO n. SN piano: T-1; VARIAZIONE NEL CLASSAMENTO del 19/04/2014 protocollo n. SS0051312 in atti dal 19/04/2014 VARIAZIONE DI CLASSAMENTO (n. 12267.1/2014)	Annotazione

Immobile 1: Annotazione: classamento e rendita non rettificati entro dodici mesi dalla data di iscrizione in atti della dichiarazione (d.m. 701/94)

Intestazione degli immobili indicati al n. 4

N.	DATI ANAGRAFICI	CODICE FISCALE	DIRITTI E ONERI REALI
1			(1) Proprietà per 1/1

5. Unità Immobiliari site nel Comune di BERCIDDA(Codice A789) - Catasto dei Fabbricati

Catasto del Fabbricato													
N.	DATI IDENTIFICATIVI				DATI DI CLASSAMENTO						ALTRE INFORMAZIONI		
	Sezione Urbana	Foglio	Particella	Sub	Zona Cens.	Micro Zona	Categoria	Classe	Consistenza	Superficie Catastale	Rendita	Indirizzo Dati derivanti da	Dati ulteriori
1		44	198				D/10				Euro 1.064,00	LOCALITA' SAN MARCO n. SN piano: T; VARIAZIONE NEL CLASSAMENTO del 19/04/2014 protocollo n. SS0051312 in atti dal 19/04/2014 VARIAZIONE DI CLASSAMENTO (n. 12267.1/2014)	Annotazione

ASTE
GIUDIZIARIE.it

ASTE
GIUDIZIARIE.it

ASTE
GIUDIZIARIE.it

Visura per soggetto
limitata ad un comune
Situazione degli atti informatizzati al 16/01/2022

Data: 16/01/2022 - Ora: 18.59.09

Segue

Visura n.: T43762 Pag: 7

Immobile 1: Annotazione: classamento e rendita non rettificati entro dodici mesi dalla data di iscrizione in atti della dichiarazione (d.m. 701/94)



Intestazione degli immobili indicati al n. 5

N.	DATI ANAGRAFICI	CODICE FISCALE	DIRITTI E ONERI REALI
1			(1) Proprietà per 1/1

6. Unità Immobiliari site nel Comune di BERCIDDA(Codice A789) - Catasto dei Fabbricati

N.	DATI IDENTIFICATIVI				DATI DI CLASSAMENTO							ALTRE INFORMAZIONI	
	Sezione Urbana	Foglio 44	Particella 199	Sub	Zona Cens.	Micro Zona	Categoria D/10	Classe	Consistenza	Superficie Catastale	Rendita Euro 86,00	Indirizzo Dati derivanti da	Dati ulteriori Annotazione
1												LOCALITA' SAN MARCO n. SN piano: T; VARIAZIONE NEL CLASSAMENTO del 19/04/2014 protocollo n. SS0051312 in atti dal 19/04/2014 VARIAZIONE DI CLASSAMENTO (n. 12267.1/2014)	

Immobile 1: Annotazione: classamento e rendita non rettificati entro dodici mesi dalla data di iscrizione in atti della dichiarazione (d.m. 701/94)



Visura per soggetto
limitata ad un comune
Situazione degli atti informatizzati al 16/01/2022

Data: 16/01/2022 - Ora: 18.59.09

Segue

Visura n.: T43762 Pag: 8

Intestazione degli immobili indicati al n. 6

N.	DATI ANAGRAFICI	CODICE FISCALE	DIRITTI E ONERI REALI
1			(1) Proprietà per 1/1

7. Unità Immobiliari site nel Comune di BERTHIDDA(Codice A789) - Catasto dei Fabbricati

N.	DATI IDENTIFICATIVI				DATI DI CLASSAMENTO							ALTRE INFORMAZIONI	
	Sezione Urbana	Foglio	Particella	Sub	Zona Cens.	Micro Zona	Categoria	Classe	Consistenza	Superficie Catastale	Rendita	Indirizzo Dati derivanti da	Dati ulteriori
1		44	200				D/10				Euro 62,00	LOCALITA' SAN MARCO n. SN piano: T; VARIAZIONE NEL CLASSAMENTO del 19/04/2014 protocollo n. SS0051312 in atti dal 19/04/2014 VARIAZIONE DI CLASSAMENTO (n. 12267.1/2014)	Annotazione

Immobile 1: Annotazione: classamento e rendita non rettificati entro dodici mesi dalla data di iscrizione in atti della dichiarazione (d.m. 701/94)

Intestazione degli immobili indicati al n. 7

N.	DATI ANAGRAFICI	CODICE FISCALE	DIRITTI E ONERI REALI
1			(1) Proprietà per 1/1

Visura per soggetto
limitata ad un comune
Situazione degli atti informatizzati al 16/01/2022

Data: 16/01/2022 - Ora: 18.59.09 Segue
Visura n.: T43762 Pag: 9

8. Unità Immobiliari site nel Comune di BERCIDDA(Codice A789) - Catasto dei Fabbricati

N.	DATI IDENTIFICATIVI				DATI DI CLASSAMENTO							ALTRE INFORMAZIONI	
	Sezione Urbana	Foglio	Particella	Sub	Zona Cens.	Micro Zona	Categoria	Classe	Consistenza	Superficie Catastale	Rendita	Indirizzo	Dati ulteriori
1		44	201				D/10				Euro 40,00	LOCALITA' SAN MARCO n. SN piano: T; VARIAZIONE NEL CLASSAMENTO del 19/04/2014 protocollo n. SS0051312 in atti dal 19/04/2014 VARIAZIONE DI CLASSAMENTO (n. 12267.1/2014)	Annotazione

Immobile 1: Annotazione: classamento e rendita non rettificati entro dodici mesi dalla data di iscrizione in atti della dichiarazione (d.m. 701/94)

Intestazione degli immobili indicati al n. 8

N.	DATI ANAGRAFICI	CODICE FISCALE	DIRITTI E ONERI REALI
1			(1) Proprieta' per 1/1

9. Unità Immobiliari site nel Comune di BERCIDDA(Codice A789) - Catasto dei Fabbricati

N.	DATI IDENTIFICATIVI				DATI DI CLASSAMENTO						ALTRE INFORMAZIONI		
	Sezione	Foglio	Particella	Sub	Zona	Micro	Categoria	Classe	Consistenza	Superficie	Rendita	Indirizzo	Dati ulteriori
	Urbana				Cens.	Zona				Catastale		Dati derivanti da	
1		44	202				D/10				Euro 380,00	LOCALITA' SAN MARCO n. SN piano: T; VARIAZIONE NEL CLASSAMENTO del 19/04/2014 protocollo n. SS0051312 in atti dal 19/04/2014 VARIAZIONE DI CLASSAMENTO (n. 12267.1/2014)	Annotazione

Visura per soggetto
limitata ad un comune
Situazione degli atti informatizzati al 16/01/2022

Data: 16/01/2022 - Ora: 18.59.09

Segue

Visura n.: T43762 Pag: 10

Immobile 1: Annotazione: classamento e rendita non rettificati entro dodici mesi dalla data di iscrizione in atti della dichiarazione (d.m. 701/94)



Intestazione degli immobili indicati al n. 9

N.	DATI ANAGRAFICI	CODICE FISCALE	DIRITTI E ONERI REALI
1			(1) Proprietà per 1/1

10. Unità Immobiliari site nel Comune di BERTHIDA (Codice A789) - Catasto dei Fabbricati

N.	DATI IDENTIFICATIVI				DATI DI CLASSAMENTO							ALTRE INFORMAZIONI	
	Sezione Urbana	Foglio 44	Particella 203	Sub	Zona Cens.	Micro Zona	Categoria D/10	Classe	Consistenza	Superficie Catastale	Rendita Euro 36,00	Indirizzo Dati derivanti da LOCALITA' SAN MARCO n. SN piano: T; VARIAZIONE NEL CLASSAMENTO del 26/04/2014 protocollo n. SS0052802 in atti dal 26/04/2014 VARIAZIONE DI CI CLASSAMENTO (n. 12816.1/2014)	Dati ulteriori Annotazione

Immobile 1: Annotazione: classamento e rendita non rettificati entro dodici mesi dalla data di iscrizione in atti della dichiarazione (d.m. 701/94)



Visura per soggetto
limitata ad un comune
Situazione degli atti informatizzati al 16/01/2022

Data: 16/01/2022 - Ora: 18.59.09

Segue

Visura n.: T43762 Pag: 11

Intestazione degli immobili indicati al n. 10

N.	DATI ANAGRAFICI	CODICE FISCALE	DIRITTI E ONERI REALI
1			(1) Proprietà per 1/1

11. Unità Immobiliari site nel Comune di BERTHIDA (Codice A789) - Catasto dei Fabbricati

N.	DATI IDENTIFICATIVI				DATI DI CLASSAMENTO							ALTRE INFORMAZIONI	
	Sezione Urbana	Foglio	Particella	Sub	Zona Cens.	Micro Zona	Categoria	Classe	Consistenza	Superficie Catastale	Rendita	Indirizzo Dati derivanti da	Dati ulteriori
1		44	204				D/10				Euro 34,00	LOCALITA' SAN MARCO n. SN piano: T; VARIAZIONE NEL CLASSAMENTO del 26/04/2014 protocollo n. SS0052802 in atti dal 26/04/2014 VARIAZIONE DI CLASSAMENTO (n. 12816.1/2014)	Annotazione

Immobile 1: Annotazione: classamento e rendita non rettificati entro dodici mesi dalla data di iscrizione in atti della dichiarazione (d.m. 701/94)

Intestazione degli immobili indicati al n. 11

N.	DATI ANAGRAFICI	CODICE FISCALE	DIRITTI E ONERI REALI
1			(1) Proprietà per 1/1

Visura per soggetto
limitata ad un comune
Situazione degli atti informatizzati al 16/01/2022

Data: 16/01/2022 - Ora: 18.59.09

Segue

Visura n.: T43762 Pag: 12

12. Immobili siti nel Comune di BERTHIDA (Codice A789) - Catasto dei Terreni

Elenco minimo su del Comune di BENEDETTA (Catasto 1985) - Classico del Terreno														
N.	DATI IDENTIFICATIVI				DATI DI CLASSAMENTO							ALTRE INFORMAZIONI		
	Foglio	Particella	Sub	Porz	Qualità Classe	Superficie(m²)			Deduz.	Reddito		Dati derivanti da	Dati ulteriori	
						ha are ca				Dominicale	Agrario			
1	44	33		-	PASCOLO	5	1	93	34		Euro 5,99 L. 11.600	Euro 2,00 L. 3.867	Impianto meccanografico del 06/11/1985	
2	44	59		-	VIGNETO	2	1	10	00		Euro 107,94 L. 209.000	Euro 39,77 L. 77.000	Impianto meccanografico del 06/11/1985	

Totale: Superficie 03.03.34 Redditi: Dominicale Euro 113,93 Agrario Euro 41,77

Intestazione degli immobili indicati al n. 12

N.	DATI ANAGRAFICI	CODICE FISCALE	DIRITTI E ONERI REALI
1			(1) Proprietà per 1/1
DATI			

13. Immobili siti nel Comune di BERTHIDA (Codice A789) - Catasto dei Terreni

N.	DATI IDENTIFICATIVI				DATI DI CLASSAMENTO							ALTRE INFORMAZIONI		
	Foglio	Particella	Sub	Porz	Qualità Classe	Superficie(m²)			Deduz.	Reddito		Dati derivanti da	Dati ulteriori	
						ha are ca				Dominicale	Agrario			
1	44	236		-	PASCOLO	4	7	84	02		Euro 48,59	Euro 20,25	FRAZIONAMENTO del 19/05/2017 protocollo n. SS0056176 in atti dal 19/05/2017 presentato il 17/05/2017 (n. 56176.1/2017)	

ASTE
GIUDIZIARIE.it

ASTE
GIUDIZIARIE.it

ASTE
GIUDIZIARIE.it

Visura per soggetto
limitata ad un comune
Situazione degli atti informatizzati al 16/01/2022

Data: 16/01/2022 - Ora: 18.59.09 Fine

Visura n.: T43762 Pag: 13

Intestazione degli immobili indicati al n. 13

N.	DATI ANAGRAFICI	CODICE FISCALE	DIRITTI E ONERI REALI
1			(1) Proprietà per 1/1

Totale Generale: vani 17,5 m² 10 Rendita: Euro 64.373,75

Totale Generale: Superficie 10.87,36 Redditi: Dominicale Euro 162,52 Agrario Euro 62,02

Unità immobiliari n. 30 Tributi erariali: Euro 2,70

Visura telematica

* Codice Fiscale Validato in Anagrafe Tributaria

** Si intendono escluse le "superfici di balconi, terrazzi e aree scoperte pertinenziali e accessorie, comunicanti o non comunicanti" (cfr. Provvedimento del Direttore dell'Agenzia delle Entrate 29 marzo 2013).

ASTE
GIUDIZIARIE.it

ASTE
GIUDIZIARIE.it

ASTE
GIUDIZIARIE.it

ASTE
GIUDIZIARIE.it