

PERIZIA ESTIMATIVA DEI BENI MOBILI
DELL'AZIENDA CENTRO EDILE srl - NUORO

ASTE
GIUDIZIARIE®

ASTE
GIUDIZIARIE®

SCHEDE MOBILI UFFICI

UFFICIO 1 (Piano Terra)

Oggetto n. 1

DESCRIZIONE	Mobile base 4 ante
DIMENSIONI (Lung.*Largh.*H) cm.	225x42x78
MATERIALE	Truciolare impellicciato
STATO DI CONSERVAZIONE	Discreto
NUMERO INVENTARIO	=====
DATA ACQUISTO	=====
VALORE ALL'ACQUISTO	=====
VALORE DI STIMA	€. 100,00

Oggetto n. 2

DESCRIZIONE	Scrivania
DIMENSIONI (Lung.*Largh.*H) cm.	162x80x76
MATERIALE	Melaminico
STATO DI CONSERVAZIONE	Discreto
NUMERO INVENTARIO	=====
DATA ACQUISTO	=====
VALORE ALL'ACQUISTO	=====
VALORE DI STIMA	€. 100,00



Oggetto n. 1



Oggetto n. 2

Oggetto n. 3

DESCRIZIONE	Cassettiera 4 cassetti n. 2
DIMENSIONI (Lung.*Largh.*H) cm.	42x55x61
MATERIALE	Melaminico
STATO DI CONSERVAZIONE	Discreto
NUMERO INVENTARIO	=====
DATA ACQUISTO	=====
VALORE ALL'ACQUISTO	=====
VALORE DI STIMA	€. 50,00 cadauna

Oggetto n. 4

DESCRIZIONE	Armadio a muro
DIMENSIONI (Lung.*Largh.*H) cm.	72x50x250
MATERIALE	Truciolare con inserti in legno massello
STATO DI CONSERVAZIONE	Discreto
NUMERO INVENTARIO	=====
DATA ACQUISTO	=====
VALORE ALL'ACQUISTO	=====
VALORE DI STIMA	€. 150,00



Oggetto n. 3



Oggetto n. 4

Oggetto n. 5

DESCRIZIONE	Mobile porta faldoni
DIMENSIONI (Lung.*Largh.*H) cm.	98x44x184
MATERIALE	Legno massello
STATO DI CONSERVAZIONE	Discreto
NUMERO INVENTARIO	=====
DATA ACQUISTO	=====
VALORE ALL'ACQUISTO	=====
VALORE DI STIMA	€. 150,00

Oggetto n. 6

DESCRIZIONE	Mobile porta faldoni
DIMENSIONI (Lung.*Largh.*H) cm.	200x38x220
MATERIALE	Truciolare con inserti in legno massello
STATO DI CONSERVAZIONE	Discreto
NUMERO INVENTARIO	=====
DATA ACQUISTO	=====
VALORE ALL'ACQUISTO	=====
VALORE DI STIMA	€. 200,00



Oggetto n. 5

Oggetto n. 6

Oggetto n. 7

DESCRIZIONE	Sedia n. 3
DIMENSIONI (Lung.*Largh.*H) cm.	46x43x93
MATERIALE	=====
STATO DI CONSERVAZIONE	Discreto
NUMERO INVENTARIO	=====
DATA ACQUISTO	=====
VALORE ALL'ACQUISTO	=====
VALORE DI STIMA	€. 20,00 cadauna

Oggetto n. 8

DESCRIZIONE	Sedia a 5 razze
DIMENSIONI (Lung.*Largh.*H) cm.	72x50x250
MATERIALE	=====
STATO DI CONSERVAZIONE	Discreto
NUMERO INVENTARIO	=====
DATA ACQUISTO	=====
VALORE ALL'ACQUISTO	=====
VALORE DI STIMA	€. 25,00



Oggetto n. 7



Oggetto n. 8



Oggetto n. 7

Oggetto n. 9

DESCRIZIONE	Telefono Brondi
DIMENSIONI (Lung.*Largh.*H) cm.	=====
MATERIALE	=====
STATO DI CONSERVAZIONE	Funzionante
NUMERO INVENTARIO	=====
DATA ACQUISTO	=====
VALORE ALL'ACQUISTO	=====
VALORE DI STIMA	€. 25,00

Oggetto n. 10

DESCRIZIONE	Calcolatrice Olivetti Lagos 814 T
DIMENSIONI (Lung.*Largh.*H) cm.	=====
MATERIALE	=====
STATO DI CONSERVAZIONE	Funzionante
NUMERO INVENTARIO	=====
DATA ACQUISTO	=====
VALORE ALL'ACQUISTO	=====
VALORE DI STIMA	€. 40,00



Oggetto n. 9



Oggetto n. 9



Oggetto n. 10

Oggetto n. 11

DESCRIZIONE	PC IBM + Monitori Philips + Tastiera + Mouse
DIMENSIONI (Lung.*Largh.*H) cm.	=====
MATERIALE	=====
STATO DI CONSERVAZIONE	Funzionante
NUMERO INVENTARIO	=====
DATA ACQUISTO	=====
VALORE ALL'ACQUISTO	=====
VALORE DI STIMA	€. 150,00

Oggetto n. 12

DESCRIZIONE	PC FUJITSU + Monitor Asus + Tastiera vk
DIMENSIONI (Lung.*Largh.*H) cm.	=====
MATERIALE	=====
STATO DI CONSERVAZIONE	Funzionante
NUMERO INVENTARIO	=====
DATA ACQUISTO	=====
VALORE ALL'ACQUISTO	=====
VALORE DI STIMA	€. 150,00



Oggetto n. 11



Oggetto n. 11



Oggetto n. 12

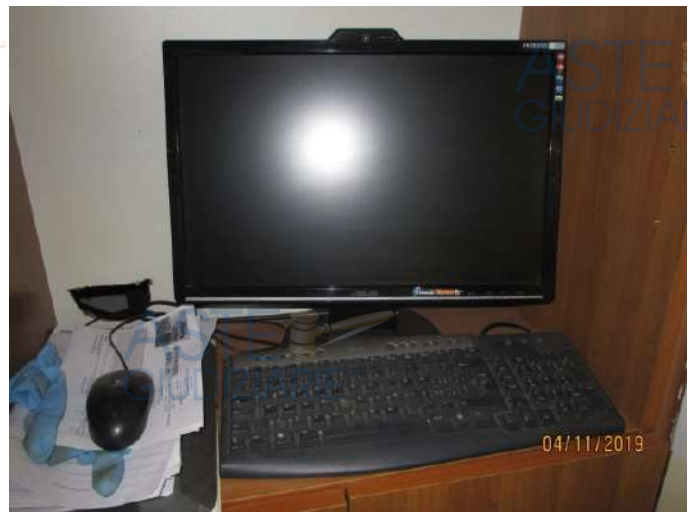

Oggetto n. 12

Oggetto n. 13

DESCRIZIONE	Server IBM as400
DIMENSIONI (Lung.*Largh.*H) cm.	=====
MATERIALE	=====
STATO DI CONSERVAZIONE	Funzionante
NUMERO INVENTARIO	=====
DATA ACQUISTO	1998
VALORE ALL'ACQUISTO	=====
VALORE DI STIMA	€. 50,00

Oggetto n. 14

DESCRIZIONE	Monitor Videosorveglianza
DIMENSIONI (Lung.*Largh.*H) cm.	=====
MATERIALE	=====
STATO DI CONSERVAZIONE	Funzionante
NUMERO INVENTARIO	=====
DATA ACQUISTO	=====
VALORE ALL'ACQUISTO	=====
VALORE DI STIMA	€. 50,00



Oggetto n. 13



Oggetto n. 14

UFFICIO 2 (Piano Terra)



Oggetto n. 15

DESCRIZIONE	Armadio
DIMENSIONI (Lung.*Largh.*H) cm.	250x48x200
MATERIALE	Legno Impiallacciato
STATO DI CONSERVAZIONE	Buono
NUMERO INVENTARIO	=====
DATA ACQUISTO	=====
VALORE ALL'ACQUISTO	=====
VALORE DI STIMA	€. 200,00



Oggetto n. 16

DESCRIZIONE	Mobile Base
DIMENSIONI (Lung.*Largh.*H) cm.	207x40x94
MATERIALE	Legno Impiallacciato
STATO DI CONSERVAZIONE	Buono
NUMERO INVENTARIO	=====
DATA ACQUISTO	=====
VALORE ALL'ACQUISTO	=====
VALORE DI STIMA	€. 100,00



Oggetto n. 15



Oggetto n. 16

Oggetto n. 17

DESCRIZIONE	Scrivania con Cassettiera + appendice
DIMENSIONI (Lung.*Largh.*H) cm.	200x90x75 150x43x59
MATERIALE	Legno Impiallacciato + Superficie in vetro
STATO DI CONSERVAZIONE	Buono
NUMERO INVENTARIO	=====
DATA ACQUISTO	=====
VALORE ALL'ACQUISTO	=====
VALORE DI STIMA	€. 200,00

Oggetto n. 18

DESCRIZIONE	Cassettiera a 4 Cassetti
DIMENSIONI (Lung.*Largh.*H) cm.	44x51x63
MATERIALE	Legno Impiallacciato
STATO DI CONSERVAZIONE	Buono
NUMERO INVENTARIO	=====
DATA ACQUISTO	=====
VALORE ALL'ACQUISTO	=====
VALORE DI STIMA	€. 50,00



Oggetto n. 17



Oggetto n. 17



Oggetto n. 18

Oggetto n. 19

DESCRIZIONE	Stampante Epson AcuLaser M2300
DIMENSIONI (Lung.*Largh.*H) cm.	=====
MATERIALE	=====
STATO DI CONSERVAZIONE	Discreto
NUMERO INVENTARIO	=====
DATA ACQUISTO	=====
VALORE ALL'ACQUISTO	=====
VALORE DI STIMA	€. 50,00

Oggetto n. 20

DESCRIZIONE	Poltroncina girevole a 5 razze
DIMENSIONI (Lung.*Largh.*H) cm.	=====
MATERIALE	=====
STATO DI CONSERVAZIONE	Scarsa
NUMERO INVENTARIO	=====
DATA ACQUISTO	=====
VALORE ALL'ACQUISTO	=====
VALORE DI STIMA	€. 20,00



Oggetto n. 19



Oggetto n. 20

Oggetto n. 21

DESCRIZIONE	PC FUJITSU + Monitor Asus + Tastiera
DIMENSIONI (Lung.*Largh.*H) cm.	=====
MATERIALE	=====
STATO DI CONSERVAZIONE	Funzionante
NUMERO INVENTARIO	=====
DATA ACQUISTO	=====
VALORE ALL'ACQUISTO	=====
VALORE DI STIMA	€. 150,00

Oggetto n. 22

DESCRIZIONE	Fax laser Panasonic
DIMENSIONI (Lung.*Largh.*H) cm.	=====
MATERIALE	=====
STATO DI CONSERVAZIONE	Funzionante
NUMERO INVENTARIO	=====
DATA ACQUISTO	=====
VALORE ALL'ACQUISTO	=====
VALORE DI STIMA	€. 50,00



Oggetto n. 21



Oggetto n. 21



Oggetto n. 22

Oggetto n. 23

DESCRIZIONE	Base+ Stampante LexMark Printer 2400 Series
DIMENSIONI (Lung.*Largh.*H) cm.	=====
MATERIALE	=====
STATO DI CONSERVAZIONE	Funzionante
NUMERO INVENTARIO	=====
DATA ACQUISTO	=====
VALORE ALL'ACQUISTO	=====
VALORE DI STIMA	€. 50,00

Oggetto n. 24

DESCRIZIONE	Sedia
DIMENSIONI (Lung.*Largh.*H) cm.	=====
MATERIALE	=====
STATO DI CONSERVAZIONE	Discreto
NUMERO INVENTARIO	=====
DATA ACQUISTO	=====
VALORE ALL'ACQUISTO	=====
VALORE DI STIMA	€. 20,00



Oggetto n. 23



Oggetto n. 23

Oggetto n. 24

RIPOSTIGLIO ADIACENTE VENDITA

ASTE
GIUDIZIARIE®

ASTE
GIUDIZIARIE®

Oggetto n. 26

DESCRIZIONE	Sedia a 5 razze
DIMENSIONI (Lung.*Largh.*H) cm.	=====
MATERIALE	=====
STATO DI CONSERVAZIONE	Scarso
NUMERO INVENTARIO	=====
DATA ACQUISTO	=====
VALORE ALL'ACQUISTO	=====
VALORE DI STIMA	€. 15,00

ASTE
GIUDIZIARIE®

ASTE
GIUDIZIARIE®

Oggetto n. 27

DESCRIZIONE	Poltrona
DIMENSIONI (Lung.*Largh.*H) cm.	=====
MATERIALE	=====
STATO DI CONSERVAZIONE	Scarso
NUMERO INVENTARIO	=====
DATA ACQUISTO	=====
VALORE ALL'ACQUISTO	=====
VALORE DI STIMA	€. 20,00



Oggetto n. 26



Oggetto n. 27

ASTE
GIUDIZIARIE®

ASTE
GIUDIZIARIE®

Oggetto n. 28

DESCRIZIONE	Scaffale 5 ripiani
DIMENSIONI (Lung.*Largh.*H) cm.	75x35x195
MATERIALE	Legno Impiallacciato
STATO DI CONSERVAZIONE	Buono
NUMERO INVENTARIO	=====
DATA ACQUISTO	=====
VALORE ALL'ACQUISTO	=====
VALORE DI STIMA	€. 70,00

Oggetto n. 29

DESCRIZIONE	Armadio a 2 ante
DIMENSIONI (Lung.*Largh.*H) cm.	128x50x200
MATERIALE	Legno Impiallacciato
STATO DI CONSERVAZIONE	Buono
NUMERO INVENTARIO	=====
DATA ACQUISTO	=====
VALORE ALL'ACQUISTO	=====
VALORE DI STIMA	€. 150,00



Oggetto n. 28



Oggetto n. 29

Oggetto n. 30

DESCRIZIONE	Base Porta Stampante
DIMENSIONI (Lung.*Largh.*H) cm.	75x80x72
MATERIALE	Legno Impiallacciato
STATO DI CONSERVAZIONE	Buono
NUMERO INVENTARIO	=====
DATA ACQUISTO	=====
VALORE ALL'ACQUISTO	=====
VALORE DI STIMA	€. 50,00

Oggetto n. 31

DESCRIZIONE	Cassettiera 4 cassetti
DIMENSIONI (Lung.*Largh.*H) cm.	44x51x63
MATERIALE	Legno Impiallacciato
STATO DI CONSERVAZIONE	Buono
NUMERO INVENTARIO	=====
DATA ACQUISTO	=====
VALORE ALL'ACQUISTO	=====
VALORE DI STIMA	€. 50,00



Oggetto n. 30



Oggetto n. 31

ZONA VENDITA

ASTE
GIUDIZIARIE®

Oggetto n. 32

DESCRIZIONE	Armadio a due ante + scaffale a 3 ripiani
DIMENSIONI (Lung.*Largh.*H) cm.	90x48x134 90x48x134
MATERIALE	Legno Impiallacciato
STATO DI CONSERVAZIONE	Buono
NUMERO INVENTARIO	=====
DATA ACQUISTO	=====
VALORE ALL'ACQUISTO	=====
VALORE DI STIMA	€. 150,00

ASTE
GIUDIZIARIE®

ASTE
GIUDIZIARIE®

Oggetto n. 33

DESCRIZIONE	Fotocopiatore Panasonic DP1515 P + Mobile
DIMENSIONI (Lung.*Largh.*H) cm.	70x50x64
MATERIALE	Legno Impiallacciato
STATO DI CONSERVAZIONE	Funzionante
NUMERO INVENTARIO	=====
DATA ACQUISTO	=====
VALORE ALL'ACQUISTO	=====
VALORE DI STIMA	€. 800,00

ASTE
GIUDIZIARIE®

ASTE
GIUDIZIARIE®



Oggetto n. 32

ASTE
GIUDIZIARIE®



Oggetto n. 33

ASTE
GIUDIZIARIE®

ASTE
GIUDIZIARIE®

ASTE
GIUDIZIARIE®

ASTE
GIUDIZIARIE®

Oggetto n. 34

DESCRIZIONE	Scrivania con Cassettera + Cassettera
DIMENSIONI (Lung.*Largh.*H) cm.	160x80x73 42x54x62 42x54x62
MATERIALE	Legno Impiallacciato + Superficie in vetro
STATO DI CONSERVAZIONE	Buono
NUMERO INVENTARIO	=====
DATA ACQUISTO	=====
VALORE ALL'ACQUISTO	=====
VALORE DI STIMA	€. 100,00 + €. 50,00 + €. 50,00

Oggetto n. 35

DESCRIZIONE	Scrivania Angolare + 2 Cassettiere
DIMENSIONI (Lung.*Largh.*H) cm.	L=130+80+130x80x73 42x54x62
MATERIALE	Legno Impiallacciato
STATO DI CONSERVAZIONE	Buono
NUMERO INVENTARIO	=====
DATA ACQUISTO	=====
VALORE ALL'ACQUISTO	=====
VALORE DI STIMA	€. 500,00



Oggetto n. 34

Oggetto n. 34



Oggetto n. 35

Oggetto n. 36

DESCRIZIONE	Calcolatrice Olivetti Logos n. 2
DIMENSIONI (Lung.*Largh.*H) cm.	=====
MATERIALE	=====
STATO DI CONSERVAZIONE	Funzionante
NUMERO INVENTARIO	=====
DATA ACQUISTO	=====
VALORE ALL'ACQUISTO	=====
VALORE DI STIMA	€. 60,00

Oggetto n. 37

DESCRIZIONE	Sedie n. 4
DIMENSIONI (Lung.*Largh.*H) cm.	L=130+80+130x80x73 42x54x62
MATERIALE	Metallo e Stoffa
STATO DI CONSERVAZIONE	Scarso
NUMERO INVENTARIO	=====
DATA ACQUISTO	=====
VALORE ALL'ACQUISTO	=====
VALORE DI STIMA	€. 80,00



Oggetto n. 36



Oggetto n. 36



Oggetto n. 37



Oggetto n. 37



Oggetto n. 37

Oggetto n. 38

DESCRIZIONE	Armadio di metallo ad ante scorrevoli vetrate
DIMENSIONI (Lung.*Largh.*H) cm.	a)180x45x200 b)120x45x200
MATERIALE	=====
STATO DI CONSERVAZIONE	Ottimo
NUMERO INVENTARIO	=====
DATA ACQUISTO	=====
VALORE ALL'ACQUISTO	=====
VALORE DI STIMA	€. 180,00 + €. 120,00

Oggetto n. 39

DESCRIZIONE	Armadio di metallo con 5 ripiani
DIMENSIONI (Lung.*Largh.*H) cm.	100x45x200
MATERIALE	Lamiera
STATO DI CONSERVAZIONE	Ottimo
NUMERO INVENTARIO	=====
DATA ACQUISTO	=====
VALORE ALL'ACQUISTO	=====
VALORE DI STIMA	€. 100,00



Oggetto n. 38



Oggetto n. 39

Oggetto n. 40

DESCRIZIONE	Scaffali metallici n.3
DIMENSIONI (Lung.*Largh.*H) cm.	100x42x186
MATERIALE	=====
STATO DI CONSERVAZIONE	Buono
NUMERO INVENTARIO	=====
DATA ACQUISTO	=====
VALORE ALL'ACQUISTO	=====
VALORE DI STIMA	€. 120,00

Oggetto n. 41

DESCRIZIONE	Mobile Espositore
DIMENSIONI (Lung.*Largh.*H) cm.	74x50x198
MATERIALE	Legno
STATO DI CONSERVAZIONE	Buono
NUMERO INVENTARIO	=====
DATA ACQUISTO	=====
VALORE ALL'ACQUISTO	=====
VALORE DI STIMA	€. 180,00



Oggetto n. 40

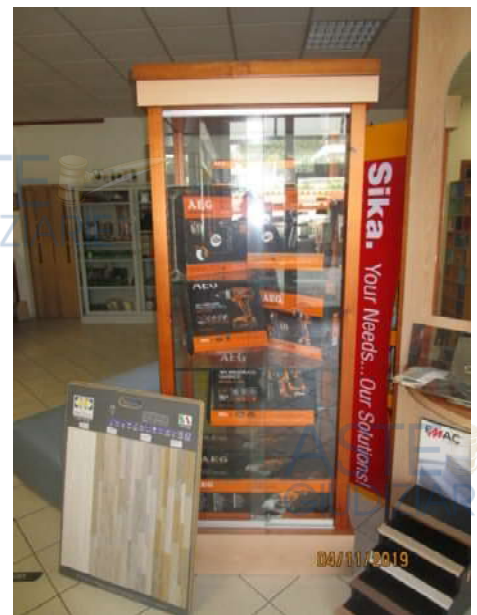

Oggetto n. 41

ARREDI PIANO PRIMO – Ausilio alla vendita

Oggetto n. 42

DESCRIZIONE	Scrivania
DIMENSIONI (Lung.*Largh.*H) cm.	180x80x74
MATERIALE	Legno Impiallacciato
STATO DI CONSERVAZIONE	Buono
NUMERO INVENTARIO	=====
DATA ACQUISTO	=====
VALORE ALL'ACQUISTO	=====
VALORE DI STIMA	€. 150,00

Oggetto n. 43

DESCRIZIONE	Mobile Base ad Ante Cieche e Ripiani
DIMENSIONI (Lung.*Largh.*H) cm.	238x40x94
MATERIALE	Legno Impiallacciato
STATO DI CONSERVAZIONE	Buono
NUMERO INVENTARIO	=====
DATA ACQUISTO	=====
VALORE ALL'ACQUISTO	=====
VALORE DI STIMA	€. 150,00



Calcolatrice LOGOS 814T
Valore di Stima €. 40,00

Oggetto n. 42



Oggetto n. 43

Oggetto n. 44

DESCRIZIONE	Sedie Fisse n. 3 - Sedie Girevoli n. 2 con Braccioli
DIMENSIONI (Lung.*Largh.*H) cm.	=====
MATERIALE	Metallo e Stoffa
STATO DI CONSERVAZIONE	Buono
NUMERO INVENTARIO	=====
DATA ACQUISTO	=====
VALORE ALL'ACQUISTO	=====
VALORE DI STIMA	€. 100,00

Oggetto n. 45

DESCRIZIONE	Poltrona Regolabile in Similpelle a 5 razze
DIMENSIONI (Lung.*Largh.*H) cm.	=====
MATERIALE	=====
STATO DI CONSERVAZIONE	Buono
NUMERO INVENTARIO	=====
DATA ACQUISTO	=====
VALORE ALL'ACQUISTO	=====
VALORE DI STIMA	€. 50,00



Oggetto n. 44



Oggetto n. 44



Oggetto n. 45

Oggetto n. 46

DESCRIZIONE	Scrivania
DIMENSIONI (Lung.*Largh.*H) cm.	207x80x74
MATERIALE	Legno Impiallacciato
STATO DI CONSERVAZIONE	Buono
NUMERO INVENTARIO	=====
DATA ACQUISTO	=====
VALORE ALL'ACQUISTO	=====
VALORE DI STIMA	€. 150,00

Oggetto n. 47

DESCRIZIONE	Armadio Metallico a due Ante
DIMENSIONI (Lung.*Largh.*H) cm.	100x45x197
MATERIALE	=====
STATO DI CONSERVAZIONE	Buono
NUMERO INVENTARIO	=====
DATA ACQUISTO	=====
VALORE ALL'ACQUISTO	=====
VALORE DI STIMA	€. 80,00



Calcolatrice LOGOS 694T
Valore di Stima €. 40,00

Oggetto n. 46



Oggetto n. 47

Oggetto n. 48

DESCRIZIONE	Armadio Metallico 2 Ante Scorrevoli
DIMENSIONI (Lung.*Largh.*H) cm.	180x45x200
MATERIALE	=====
STATO DI CONSERVAZIONE	Buono
NUMERO INVENTARIO	=====
DATA ACQUISTO	=====
VALORE ALL'ACQUISTO	=====
VALORE DI STIMA	€. 100,00



Oggetto n. 48

SPOGLIATOIO - BAGNI Piano Terra

Oggetto n. 49

DESCRIZIONE	a) - Mobile Metallo 2 Ante, b) Mobile Legno 2 Ante
DIMENSIONI (Lung.*Largh.*H) cm.	a) - 120x45x200 b) 90x57x190
MATERIALE	=====
STATO DI CONSERVAZIONE	Buono
NUMERO INVENTARIO	=====
DATA ACQUISTO	=====
VALORE ALL'ACQUISTO	=====
VALORE DI STIMA	€. 50,00 - €. 80,00

Oggetto n. 50

DESCRIZIONE	Base Metallica 2 Ante
DIMENSIONI (Lung.*Largh.*H) cm.	150x45x105
MATERIALE	=====
STATO DI CONSERVAZIONE	Buono
NUMERO INVENTARIO	=====
DATA ACQUISTO	=====
VALORE ALL'ACQUISTO	=====
VALORE DI STIMA	€. 40,00



Oggetti n. 49



Oggetti n. 49

Oggetto n. 50

ARREDI – CASA DEL CUSTODE

ASTE
GIUDIZIARIE®

Oggetto n. 51

ASTE
GIUDIZIARIE®

DESCRIZIONE	Scaffalatura Metallica
DIMENSIONI (Lung.*Largh.*H) cm.	Varie Misure
MATERIALE	=====
STATO DI CONSERVAZIONE	Buono
NUMERO INVENTARIO	=====
DATA ACQUISTO	=====
VALORE ALL'ACQUISTO	=====
VALORE DI STIMA	€. 200,00



Oggetti n. 51

ASTE
GIUDIZIARIE®

ASTE
GIUDIZIARIE®

Oggetto n. 52

DESCRIZIONE	Appendiabiti
DIMENSIONI (Lung.*Largh.*H) cm.	=====
MATERIALE	=====
STATO DI CONSERVAZIONE	Buono
NUMERO INVENTARIO	=====
DATA ACQUISTO	=====
VALORE ALL'ACQUISTO	=====
VALORE DI STIMA	€. 20,00



Oggetto n. 52

Oggetti da smaltire presso discarica

ASTE GIUDIZIARIE®



ASTE GIUDIZIARIE®



ASTE GIUDIZIARIE®



ASTE GIUDIZIARIE®



ASTE GIUDIZIARIE®



ASTE GIUDIZIARIE®



ASTE GIUDIZIARIE®

ASTE GIUDIZIARIE®

ASTE GIUDIZIARIE®

ASTE GIUDIZIARIE®

ASTE GIUDIZIARIE®



ASTE GIUDIZIARIE®

ASTE GIUDIZIARIE®

ASTE GIUDIZIARIE®

ASTE GIUDIZIARIE®

ASTE GIUDIZIARIE®

ASTE GIUDIZIARIE®

ASTE GIUDIZIARIE®

ASTE GIUDIZIARIE®

ASTE GIUDIZIARIE®

ASTE GIUDIZIARIE®

ASTE GIUDIZIARIE®

ASTE GIUDIZIARIE®

ASTE GIUDIZIARIE®

ASTE GIUDIZIARIE®

ASTE GIUDIZIARIE®

ASTE GIUDIZIARIE®

ASTE
GIUDIZIARIE®



ASTE
GIUDIZIARIE®



ASTE
GIUDIZIARIE®

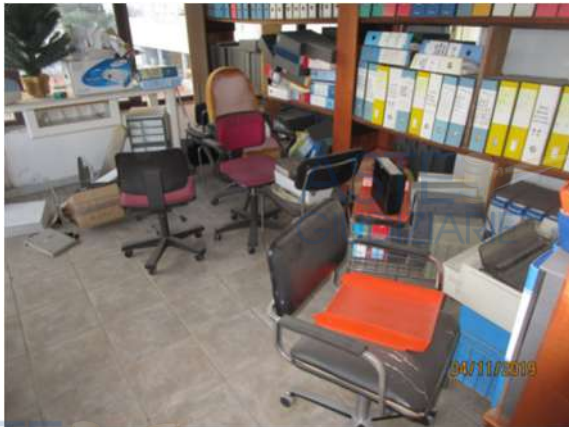

ASTE
GIUDIZIARIE®



ASTE
GIUDIZIARIE®



ASTE
GIUDIZIARIE®



ASTE
GIUDIZIARIE®

ASTE
GIUDIZIARIE®

ASTE
GIUDIZIARIE®



Galtelli li 06 Marzo 2020

Il Perito
Geom. Giuseppe Disi

RIEPILOGO ARREDI

ARTICOLO N.	DESCRIZIONE DEL CESPITE	VALORE DI STIMA (EURO)
1	Mobile base 4 ante	€. 100,00
2	Scrivania	€. 100,00
3	Cassettiera 4 cassetti n. 2	€. 100,00
4	Armadio a muro	€. 150,00
5	Mobile porta faldoni	€. 150,00
6	Mobile porta faldoni	€. 200,00
7	Sedie n. 3	€. 60,00
8	Sedia a 5 razze	€. 25,00
9	Telefono Brondi	€. 25,00
10	Calcolatrice Olivetti Lagos 814 T	€. 40,00
11	PC IBM + Monitori Philips + Tastiera + Mouse	€. 150,00
12	PC FUJITSU + Monitor Asus + Tastiera vk	€. 150,00
13	Server IBM as400	€. 50,00
14	Monitor Videosorveglianza	€. 50,00
15	Armadio	€. 200,00
16	Mobile Base	€. 100,00
17	Scrivania con Cassettiera + appendice	€. 200,00
18	Cassettiera a 4 Cassetti	€. 50,00
19	Stampante Epson AcuLaser M2300	€. 50,00
20	Poltroncina girevole a 5 razze	€. 20,00
21	PC FUJITSU + Monitor Asus + Tastiera	€. 150,00
22	Fax laser Panasonic	€. 50,00
23	Base+ Stampante LexMark Printer 2400 Series	€. 50,00
24	Sedia	€. 20,00
25	Calcolatrice Olivetti Logos 814T	€. 40,00
26	Sedia a 5 razze	€. 15,00
27	Poltrona	€. 20,00
28	Scaffale 5 ripiani	€. 70,00
29	Armadio a 2 ante	€. 150,00
30	Base Porta Stampante	€. 50,00
31	Cassettiera 4 cassetti	€. 50,00
32	Armadio a due ante + scaffale a 3 ripiani	€. 150,00
33	Fotocopiatore Panasonic DP1515 P + Mobile	€. 800,00
34	Scrivania con Cassettiera + Cassettiera	€. 200,00
35	Scrivania Angolare + 2 Cassettiere	€. 500,00
36	Calcolatrice Olivetti Logos n. 2	€. 60,00
37	Sedie n. 4	€. 80,00
38a	Armadio di met. ad ante sco.voli vetrate 180*45*200	€. 180,00
38b	Armadio di met. ad ante sco.voli vetrate 120*45*200	€. 120,00
39	Armadio di metallo con 5 ripiani	€. 100,00
40	Scaffali metallici n. 3	€. 120,00
41	Mobile Espositore	€. 180,00
42	Scrivania	€. 150,00
SEGUE		

ARTICOLO N.	DESCRIZIONE DEL CESPITE	VALORE DI STIMA (EURO)
42a	Calcolatrice Olivetti Logos 814T	€. 40,00
43	Mobile Base ad Ante Cieche e Ripiani	€. 150,00
44	Sedie Fisse n. 3 - Sedie Girevoli n. 2 con Braccioli	€. 100,00
45	Poltrona Regolabile in Similpelle a 5 razze	€. 50,00
46	Scrivania	€. 150,00
46a	Calcolatrice Olivetti Logos 694T	€. 40,00
47	Armadio Metallico a due Ante	€. 80,00
48	Armadio Metallico 2 Ante Scorrevoli	€. 100,00
49a	Mobile Metallo 2 Ante 120*45*200	€. 50,00
49b	Mobile Legno 2 Ante 90*57*190	€. 80,00
50	Base Metallica 2 Ante	€. 40,00
51	Scaffalatura Metallica	€. 200,00
52	Appendiabiti	€. 20,00
TOTALE		€. 6.375,00

Galtelli li 06 Marzo 2020

Il Perito
Geom. Giuseppe Disi

ASTE
GIUDIZIARIE®

ASTE
GIUDIZIARIE®

ASTE
GIUDIZIARIE®

ASTE
GIUDIZIARIE®

ASTE
GIUDIZIARIE®

ASTE
GIUDIZIARIE®

ASTE
GIUDIZIARIE®

ASTE
GIUDIZIARIE®