



Giudice delegato
*Dott. Pasquale
Velleca*

TRIBUNALE DI NOCERA INFERIORE

ASTE
GIUDIZIARIE®

ASTE
GIUDIZIARIE®

N. 36/2025

Curatore;

Dott. Giuseppe D'Angelo

ASTE
GIUDIZIARIE®

ASTE
GIUDIZIARIE®

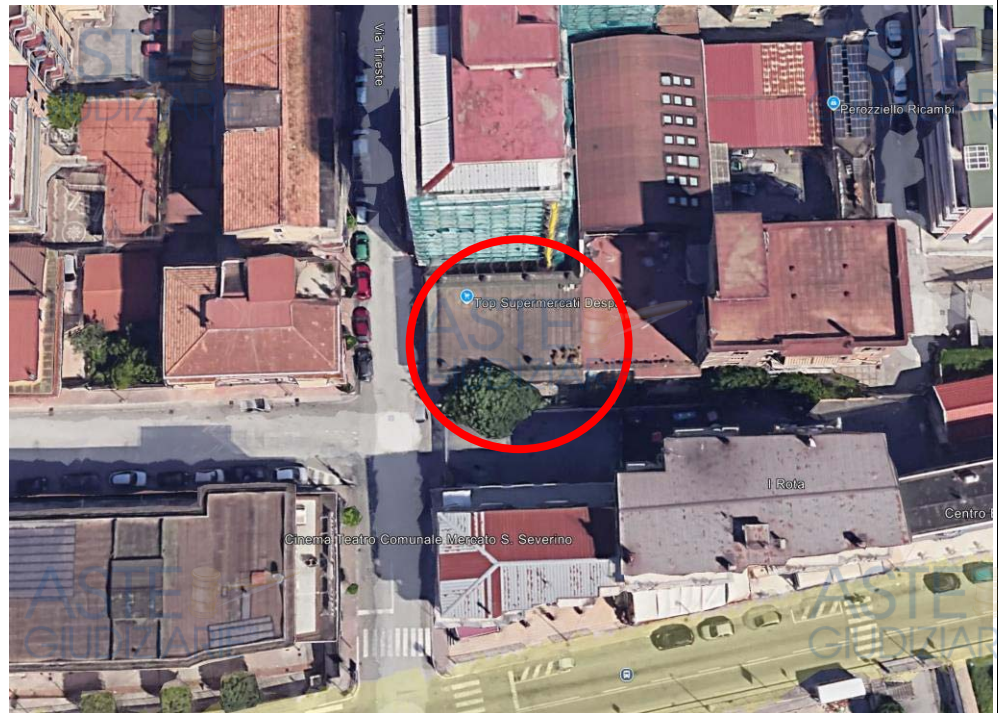

Supermercato DESPAR

Sant'Egidio del Monte Albino, Novembre 2025

IL CTU
Dott. Ing. Mario Cascone

ASTE
GIUDIZIARIE®

ASTE
GIUDIZIARIE®

Il sottoscritto dott. Ing. Mario Cascone, con studio in Sant'Egidio del Monte Albino in via Orazio traversa Vallone, civ.5, iscritto all'albo degli Ingegneri di Salerno con n. 6410 nonché all'albo dei CTU e dei Periti del Tribunale Civile e Penale di Nocera Inferiore, veniva nominato CTU nella procedura in epigrafe in data 24.10.2025 dal Curatore dott. Giuseppe D'Angelo al fine di valutare i beni mobili e immobili presenti all'attivo della società oggetto di procedura.

In data 05/11/2025 il sottoscritto, unitamente ad uno suo collaboratore nella persone dell'ing. Anna Damiano ha effettuato un sopralluogo presso il supermercato DESPAR sito in Mercato San Severino alla via Trieste all'interno del quale erano presenti beni mobili appartenenti alla società [REDACTED]

Durante il sopralluogo sono stati inventariati e fotografati detti beni come si riporta nell'allegato presente alla presente alla presente lettera di trasmissione.

Il valore complessivo dei beni inventariati risulta essere **pari a 29.620,00 € (ventinovemilaseicentoventi,00)**

Si allegano beni inventariati con singolo valore per ognuno di essi ALLEGATO 1

Repertazione fotografica per ogni singolo bene inventariato ALLEGATO 2

Foglio 1

QUANTITA'	DESCRIZIONE	MARCA	MISURE Mt.	UBICAZIONE	VALORE STIMATO	Vedi Foto N.
3	CELLA FRIGORIFERA			LABORATORIO MACELLERIA		69 - 70
2	BANCO DA LAVORO			LABORATORIO MACELLERIA		65
1	BANCO LEGNO MACELLERIA			LABORATORIO MACELLERIA		57 - 62 - 64
1	LAVANDINO ACCIAIO			LABORATORIO MACELLERIA		72
1	MACCHINA MACINATO			LABORATORIO MACELLERIA		63 - 66
1	MACCHINA SOTTOVUOTO			LABORATORIO MACELLERIA		68
1	ESPOSITORE			SUPERMERCATO		32
2	BANCO ACCIAIO			SUPERMERCATO		62
1	MACCHINA MACINATO			SUPERMERCATO		61
2	PRESSE PER HAMBURGERS			SUPERMERCATO		62 - 64
1	IMBUSTATRICE			SUPERMERCATO		59
1	BANCO LEGNO MACELLERIA			SUPERMERCATO		51 - 52 - 53 - 55 - 60
3	AFFETTATRICE			SUPERMERCATO		44 - 45 - 47 - 48
3	BILANCIA			SUPERMERCATO		50
1	LAVELLO IN ACCIAIO (con comandi in basso)			SUPERMERCATO		56
1	BANCO			SUPERMERCATO		54
1	MACCHINA SOTTOVUOTO			SUPERMERCATO		46 - 49
8	BANCO FRIGO (con prese e comandi dal basso)			SUPERMERCATO		22 - 42 - 43
1	VETRINA FRIGO			SUPERMERCATO		40
1	ESPOSITORE PER SPEZIE		1,2 (lineare) 3,6X2,2	SUPERMERCATO		39
1	TRANSPALLET (PESSIMO STATO)			SUPERMERCATO		38 - 41
2	ESPOSITORE PANE LEGNO			SUPERMERCATO		35 - 36 - 37
1	ESPOSITORE FRIGO			SUPERMERCATO		34
1	CARRELLO ACCIAIO		9,3X2,2	SUPERMERCATO		34
1	CARRELLO ACCIAIO PORTA VIVANDE			SUPERMERCATO		32 - 33
1	ESPOSITORE IN FERRO PER PRODOTTI FESTE			SUPERMERCATO		29 - 30
1	SCAFFALE MODULARE (7 Ripiani)		Lungh. 1 X Prof. 0,6 1,3	SUPERMERCATO		26 - 28
23	ESPOSITORE PATATINE	GONDOLA		SUPERMERCATO		23 - 24
1	POZZETTO FRIGO DOPPIO	SAN CARLO COSTAN	2,5X1	SUPERMERCATO		38
1	POZZETTO FRIGO DOPPIO	OSCARTELLE	2,5X1	SUPERMERCATO		22
1	ESPOSITORE LEGNO PANE			SUPERMERCATO		18
1	SCAFFALE LEGNO			SUPERMERCATO		19
1	CESTELLO ALLUMINIO			SUPERMERCATO		12 - 20 - 21
1	VARIE CASSETTE PLASTICA RACCOLTA MERCI			SUPERMERCATO		14
X	SCAFFALE FERRO	GONDOLA		SUPERMERCATO		31
3	VETRINA MODULARE IN LEGNO ESPOSIZIONE VINO (7 Ripiani)		1	SUPERMERCATO		16 - 17 - 25 - 27
7	SCAFFALE ANGOLARE (5 Ripiani)			SUPERMERCATO		10
1	SCAFFALI VARI RIPIANI E DIMENSIONI			SUPERMERCATO		6 - 8 - 9 - 15
59	SCAFFALE ESPOSITORE CARAMELLE			SUPERMERCATO		13
1	ESPOSITORE IN LEGNO			SUPERMERCATO		8 - 9
4	ESPOSITORI E ATTREZZATURE VARIE SUPERMERCATO			SUPERMERCATO		2
X	BILANCIA PESA FRUTTA			SUPERMERCATO		7
2	CASSE COMPLETE DI SERVER E PC			SUPERMERCATO		6
1	TERMINALE POS			SUPERMERCATO		2-8 - 9
1	CONTAMONETE			SUPERMERCATO		30
1	LETTORE CODICE A BARRE			SUPERMERCATO		
1	IMPIANTO VIDEO SORVEGLIANZA	PHILIPS		SUPERMERCATO		
1	TV	LG		SUPERMERCATO		
5	MONITOR 15"			SUPERMERCATO		
1	MONITOR			SUPERMERCATO		
10	CARRELLI SPESA			SUPERMERCATO		

Pagina 1

ASTE GIUDIZIARIE®

25,00 €
75,00 €
150,00 €
0,00 €
0,00 €
0,00 €
0,00 €
0,00 €
29.620,00 €

ASTE GIUDIZIARIE®

3 - 5
3 - 5
4
4
4
4
11
NO FOTO

ASTE GIUDIZIARIE®

ASTE GIUDIZIARIE®

ASTE GIUDIZIARIE®

ASTE GIUDIZIARIE®

Foglio 1

SUPERMERCATO
SUPERMERCATO
SUPERMERCATO
ESTERNO
ESTERNO
ESTERNO
ESTERNO
SUPERMERCATO

3.6X2.5

ASTE GIUDIZIARIE®

ASTE GIUDIZIARIE®

Pagina 2

ASTE GIUDIZIARIE®

KINDER
JUWEL

ASTE GIUDIZIARIE®

ASTE GIUDIZIARIE®

ASTE GIUDIZIARIE®

13	CESTINI SPESA PLASTICA MEDI
34	CESTINI SPESA LASTICA PICCOLI
1	BANCO FRIGO BIBITE
2	BANCO FRIGO (da Dismettere)
X	ARREDI IN LEGNO (da Dismettere)
39	PALLET IN LEGNO
1	ESPOSITORE PLASTICA (da Dismettere)
1	CASSAFORTE
1	BANCOFRIGO MODELLO 280 (5Ripiani)

ASTE GIUDIZIARIE®

ASTE GIUDIZIARIE®

ASTE GIUDIZIARIE®



TRIBUNALE DI NOCERA INFERIORE
I SEZIONE CIVILE

36/2025 N.R. Liquidaz. giudiz.

V° il g.d., dr. Pasquale Velleca;

letta l'istanza del curatore, con la quale quest'ultimo ha chiesto di essere autorizzato a nominare l'ing. Mario Cascone, c.f. CSCMRA86T09F912K per la stima dei beni immobili indicati in premessa e dei beni mobili acquisiti all'attivo,
ritenuto potersi accogliere l'istanza,

P. Q. M.

autorizza il curatore a nominare l'ing. Mario Cascone, c.f. CSCMRA86T09F912K per la stima dei beni immobili indicati in premessa e dei beni mobili acquisiti all'attivo.

Si comunichi al curatore.

Nocera Inferiore, 24/10/2025

**Il giudice del.
dr. Pasquale Velleca**



[REDACTED]

Il giorno cinque del mese di novembre dell'anno 2025 alle ore 11,00 il sottoscritto Curatore della liquidazione giudiziale si è recato in Mercato San Severino (SA) alla via Trieste n. 45, presso l'unità locale adibita a supermercato, allo scopo di procedere alla formazione dell'inventario dei beni del debitore, ai sensi dell'articolo 195 CCII, dando preliminarmente atto della circostanza per cui è stato dato preliminare avviso al l.r. della società debitrice mediante deposito nel fascicolo della procedura, stante la mancata comunicazione, da parte del sig. [REDACTED] nel proprio domicilio digitale mezzo pec.

[REDACTED]

Quivi giunto, ha rinvenuto la presenza di:

1)

[REDACTED]

2)

[REDACTED]

[REDACTED]

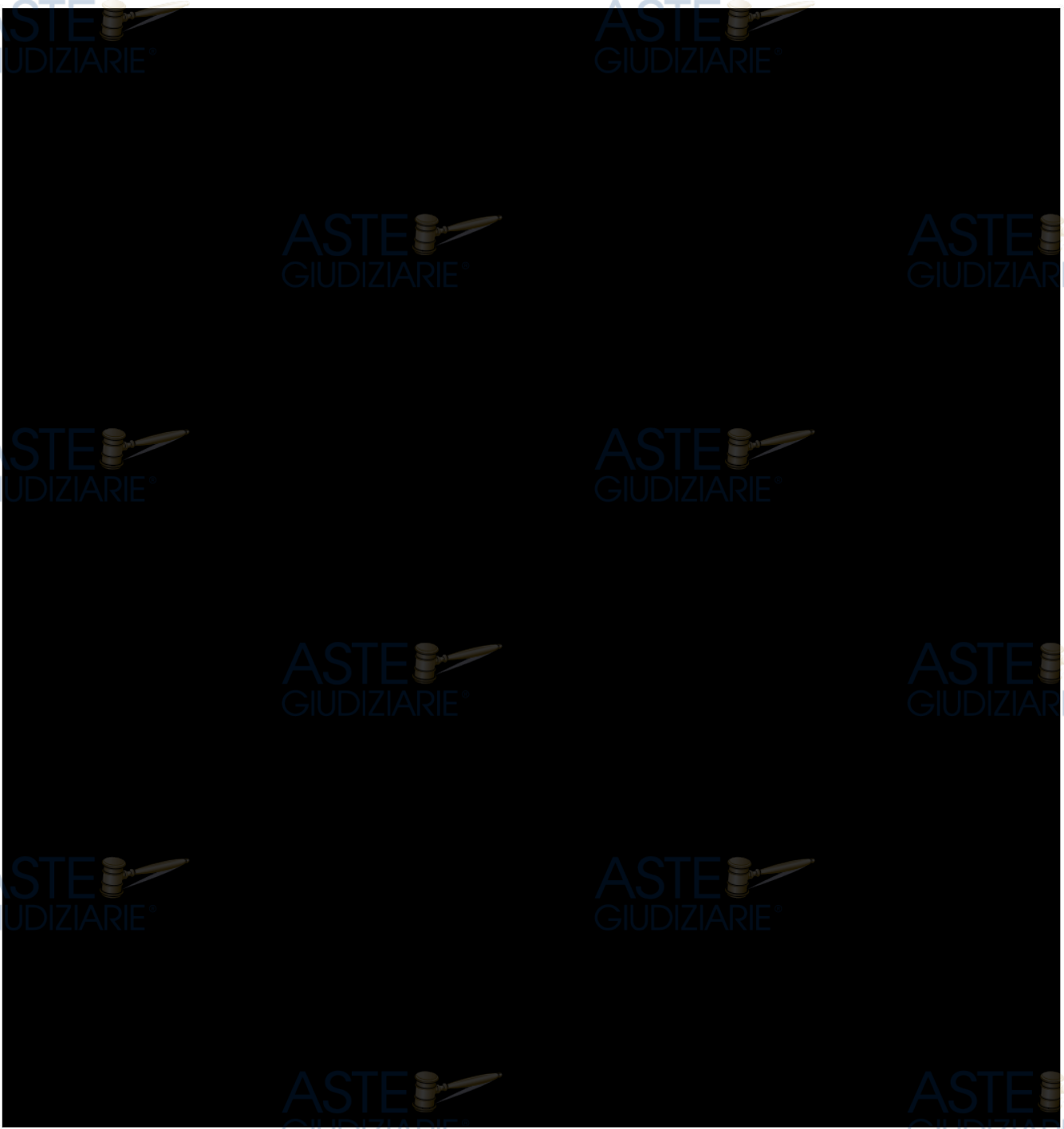

Alle ore 14,45 giunge sul posto l'ing. Mario Cascone, nominato esperto estimatore, unitamente alla propria collaboratrice sig.ra Anna Damiano, entrambi noti al curatore.

L'ing. Cascone, unitamente alla propria collaboratrice e al curatore, procede ad inventariare i beni mobili consistenti in attrezzature ed altro, eccezion fatta per le merci, effettuando anche rilievo fotografico.

I vari beni inventariati vengono rilevati su un brogliaccio che l'ing. Cascone trascriverà su apposito tabulato informatico.

Alle ore 15,40 l'ing. Mario Cascone e la propria collaboratrice si allontanano.



ASTE
GIUDIZIARIE®

ASTE
GIUDIZIARIE®

ASTE
GIUDIZIARIE®

ASTE
GIUDIZIARIE®

ASTE
GIUDIZIARIE®

ASTE
GIUDIZIARIE®

ASTE
GIUDIZIARIE®

ASTE
GIUDIZIARIE®

ASTE
GIUDIZIARIE®
Del che è verbale

ASTE
GIUDIZIARIE®

ASTE
GIUDIZIARIE®

ASTE
GIUDIZIARIE®

ASTE
GIUDIZIARIE®

ASTE
GIUDIZIARIE®

ASTE
GIUDIZIARIE®

ASTE
GIUDIZIARIE®