



Giudice delegato
*Dott. Pasquale
Velleca*

TRIBUNALE DI NOCERA INFERIORE

ASTE
GIUDIZIARIE®

LIQUIDAZIONE GIUDIZIALE
GIERRE PRODOTTI ALIMENTARI S.R.L.
N. 36/2025

ASTE
GIUDIZIARIE®

Curatore;

Dott. Giuseppe D'Angelo

ASTE
GIUDIZIARIE®

ASTE
GIUDIZIARIE®

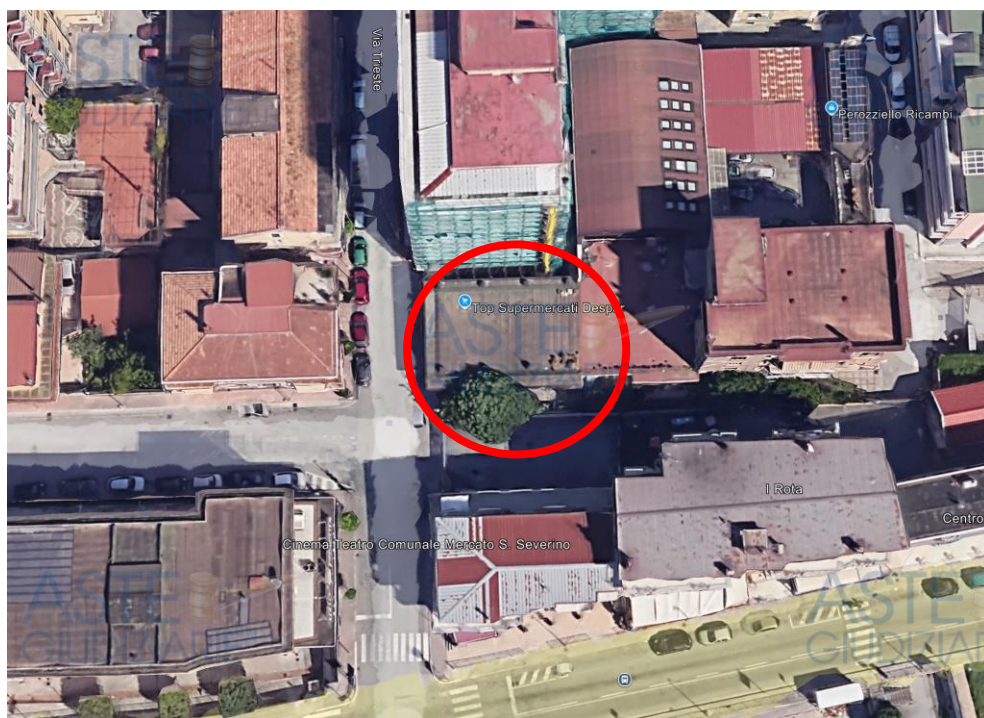

Supermercato DESPAR

Sant'Egidio del Monte Albino, Novembre 2025

IL CTU
Dott. Ing. Mario Cascone

ASTE
GIUDIZIARIE®

ASTE
GIUDIZIARIE®

Il sottoscritto dott. Ing. Mario Cascone, con studio in Sant'Egidio del Monte Albino in via Orazio traversa Vallone, civ.5, iscritto all'albo degli Ingegneri di Salerno con n. 6410 nonché all'albo dei CTU e dei Periti del Tribunale Civile e Penale di Nocera Inferiore, veniva nominato CTU nella procedura in epigrafe in data 24.10.2025 dal Curatore dott. Giuseppe D'Angelo al fine di valutare i beni mobili e immobili presenti all'attivo della società oggetto di procedura.

In data 05/11/2025 il sottoscritto, unitamente ad uno suo collaboratore nella persone dell'ing. Anna Damiano ha effettuato un sopralluogo presso il supermercato DESPAR sito in Mercato San Severino alla via Trieste all'interno del quale erano presenti beni mobili appartenenti alla società GIERRE PRODOTTI ALIMENTARI s.r.l.

Durante il sopralluogo sono stati inventariati e fotografati detti beni come si riporta nell'allegato presente alla presente alla presente lettera di trasmissione.

Il valore complessivo dei beni inventariati risulta essere **pari a 29.620,00 € (ventinovemilaseicentoventi,00)**

Si allegano beni inventariati con singolo valore per ognuno di essi

ALLEGATO 1

Repertazione fotografica per ogni singolo bene inventariato

ALLEGATO 2

QUANTITÀ	DESCRIZIONE	MARCA	MISURE Mt.	UBICAZIONE	VALORE STIMATO	Vedi Foto N.
----------	-------------	-------	------------	------------	----------------	--------------

3	CELLA FRIGORIFERA			LABORATORIO MACELLERIA		69 – 70	1.500,00 €
2	BANCO DA LAVORO			LABORATORIO MACELLERIA		65	50,00 €
1	BANCO LEGNO MACELLERIA			LABORATORIO MACELLERIA		57 – 62 – 64	10,00 €
1	LAVANDINO ACCIAIO			LABORATORIO MACELLERIA		72	50,00 €
1	MACCHINA MACINATO			LABORATORIO MACELLERIA		63 – 66	15,00 €
1	MACCHINA SOTTOVUOTO			LABORATORIO MACELLERIA		68	20,00 €
1	ESPOSITORE			SUPERMERCATO		32	10,00 €
2	BANCO ACCIAIO			SUPERMERCATO			500,00 €
1	MACCHINA MACINATO			SUPERMERCATO		62	50,00 €
2	PRESSE PER HAMBURGERS			SUPERMERCATO		61	20,00 €
1	IMBUSTATRICE			SUPERMERCATO		62 – 64	20,00 €
1	BANCO LEGNO MACELLERIA			SUPERMERCATO		59	150,00 €
3	AFFETTATRICE			SUPERMERCATO		51 – 52 – 53 – 55 – 60	100,00 €
3	BILANCIA	AVERG BERKEL		SUPERMERCATO		44 – 45 – 47 – 48	150,00 €
1	LAVELLO IN ACCIAIO (con comandi in basso)			SUPERMERCATO		50	50,00 €
1	BANCO			SUPERMERCATO		56	1.000,00 €
1	MACCHINA SOTTOVUOTO	AVERG BERKEL		SUPERMERCATO		54	25,00 €
8	BANCO FRIGO (con prese e comandi dal basso)		1,2 (lineare)	SUPERMERCATO		46 – 49	5.000,00 €
1	VETRINA FRIGO	EPTA	3,6X2,2	SUPERMERCATO		22 – 42 – 43	2.000,00 €
1	ESPOSITORE PER SPEZIE			SUPERMERCATO		40	50,00 €
1	TRANSPALLET (PESSIMO STATO)			SUPERMERCATO		39	100,00 €
2	ESPOSITORE PANE LEGNO			SUPERMERCATO		38 – 41	50,00 €
1	ESPOSITORE FRIGO	EPTA	9,3X2,2	SUPERMERCATO		35 – 36 – 37	4.500,00 €
1	CARRELLO ACCIAIO			SUPERMERCATO		34	50,00 €
1	CARRELLO ACCIAIO PORTA VIVANDE			SUPERMERCATO		34	50,00 €
1	ESPOSITORE IN FERRO PER PRODOTTI FESTE		Lungh. 1 X Prof. 0,6	SUPERMERCATO		32 – 33	25,00 €
23	SCAFFALE MODULARE (7 Ripiani)	GONDOLA	1,3	SUPERMERCATO			7.500,00 €
1	ESPOSITORE PATATINE	SAN CARLO		SUPERMERCATO		29 – 30	15,00 €
1	POZZETTO FRIGO DOPPIO	COSTAN	2,5X1	SUPERMERCATO		26 – 28	200,00 €
1	POZZETTO FRIGO DOPPIO	OSCARTIELLE	2,5X1	SUPERMERCATO		23 – 24	200,00 €
1	ESPOSITORE LEGNO PANE			SUPERMERCATO			50,00 €
1	SCAFFALE LEGNO			SUPERMERCATO		38	20,00 €
1	CESTELLO ALLUMINIO			SUPERMERCATO		22	20,00 €
X	VARIE CASSETTE PLASTICA RACCOLTA MERCI			SUPERMERCATO		18	200,00 €
3	SCAFFALE FERRO			SUPERMERCATO		19	150,00 €
7	VETRINA MODULARE IN LEGNO ESPOSIZIONE VINO (7 Ripiani)		1	SUPERMERCATO		12 – 20 – 21	1.000,00 €
1	SCAFFALE ANGOLARE (5 Ripiani)			SUPERMERCATO		14	20,00 €
59	SCAFFALI VARI RIPIANI E DIMENSIONI	GONDOLA		SUPERMERCATO		31	1.500,00 €
1	SCAFFALE ESPOSITORE CARMELLE			SUPERMERCATO			25,00 €
4	ESPOSITORE IN LEGNO			SUPERMERCATO		16 – 17 – 25 – 27	250,00 €
X	ESPOSITORI E ATTREZZATURE VARIE SUPERMERCATO			SUPERMERCATO			150,00 €
1	BILANCIA PESA FRUTTA		AVERG BERKEL	SUPERMERCATO		10	150,00 €
2	CASSE COMPLETE DI SERVER E PC			SUPERMERCATO		6 – 8 – 9 – 15	1.500,00 €
1	TERMINALE POS			SUPERMERCATO			50,00 €
1	CONTAMONETE			SUPERMERCATO		13	50,00 €
1	LETTORE CODICE A BARRE			SUPERMERCATO		8 – 9	50,00 €
1	IMPIANTO VIDEO SORVEGLIANZA			SUPERMERCATO		2	250,00 €
1	TV	PHILIPS		SUPERMERCATO		7	50,00 €
5	MONITOR 15"			SUPERMERCATO		6	250,00 €
1	MONITOR	LG		SUPERMERCATO		2- 8 – 9	25,00 €
10	CARRELLI SPESA			SUPERMERCATO		30	150,00 €



- 13 CESTINI SPESA PLASTICA MEDI
- 34 CESTINI SPESA LASTICA PICCOLI
- 1 BANCO FRIGO BIBITE
- 2 BANCO FRIGO (da Dismettere)
- X ARREDI IN LEGNO (da Dismettere)
- 39 PALLET IN LEGNO
- 1 ESPOSITORE PLASTICA (da Dismettere)
- 1 CASSAFORTE
- 1 BANCOFRIGO MODELLO 280 (5Ripiani)



KINDER
JUWEL
3,6X2,5

Foglio1

SUPERMERCATO
SUPERMERCATO
SUPERMERCATO

ESTERNO
ESTERNO
ESTERNO
ESTERNO
SUPERMERCATO

3 – 5
3 – 5

4
4
4
4
11
NO FOTO

25,00 €
75,00 €
150,00 €

0,00 €
0,00 €
0,00 €
0,00 €
0,00 €
29.620,00 €



Pagina 2



TRIBUNALE DI NOCERA INFERIORE
I SEZIONE CIVILE

36/2025 N.R. Liquidaz. giudiz.

V° il g.d., dr. Pasquale Velleca;

letta l'istanza del curatore, con la quale quest'ultimo ha chiesto di essere autorizzato a nominare l'ing. Mario Cascone, c.f. CSCMRA86T09F912K per la stima dei beni immobili indicati in premessa e dei beni mobili acquisiti all'attivo,
ritenuto potersi accogliere l'istanza,

P. Q. M.

autorizza il curatore a nominare l'ing. Mario Cascone, c.f. CSCMRA86T09F912K per la stima dei beni immobili indicati in premessa e dei beni mobili acquisiti all'attivo.

Si comunichi al curatore.

Nocera Inferiore, 24/10/2025

Il giudice del.
dr. Pasquale Velleca



Tribunale Ordinario di Nocera Inferiore
Sezione Liquidazioni Giudiziali

Liquidazione Giudiziale n. 36/2025 R.F.

Gierre – Prodotti Alimentari – S.r.l.

Verbale di inventario

Il giorno cinque del mese di novembre dell'anno 2025 alle ore 11,00 il sottoscritto Curatore della liquidazione giudiziale si è recato in Mercato San Severino (SA) alla via Trieste n. 45, presso l'unità locale adibita a supermercato, allo scopo di procedere alla formazione dell'inventario dei beni del debitore, ai sensi dell'articolo 195 CCII, dando preliminarmente atto della circostanza per cui è stato dato preliminare avviso al l.r. della società debitrice mediante deposito nel fascicolo della procedura, stante la mancata comunicazione, da parte del sig. Giuseppe Guadagno, del proprio domicilio digitale mezzo pec.

Il Curatore, sul punto, precisa di aver reso edotto il sig. Guadagno dell'obbligo di munirsi di domicilio digitale sia in occasione della comunicazione ex art. 200 CCII che in corso dell'audizione del 28.10.2025. Nello specifico, in tale ultima occasione il Curatore ha rappresentato le previsioni normative di cui ai commi 2 bis e 3 dell'articolo 10 CCII.

Per completezza il Curatore da atto di aver trasmesso anche avviso all'avv. Gennaro Stellato, difensore del sig. Giuseppe Guadagno.

Si precisa, infine, che il Comitato dei creditori non è stato ancora costituito.

Quivi giunto, ha rinvenuto la presenza di:

1)



2)





Alle ore 14,45 giunge sul posto l'ing. Mario Cascone, nominato esperto estimatore, unitamente alla propria collaboratrice sig.ra Anna Damiano, entrambi noti al curatore.

L'ing. Cascone, unitamente alla propria collaboratrice e al curatore, procede ad inventariare i beni mobili consistenti in attrezzature ed altro, eccezion fatta per le merci, effettuando anche rilievo fotografico.

I vari beni inventariati vengono rilevati su un brogliaccio che l'ing. Cascone trascriverà su apposito tabulato informatico.

Alle ore 15,40 l'ing. Mario Cascone e la propria collaboratrice si allontanano.



ASTE
GIUDIZIARIE®

ASTE
GIUDIZIARIE®

ASTE
GIUDIZIARIE®

ASTE
GIUDIZIARIE®

ASTE
GIUDIZIARIE®

ASTE
GIUDIZIARIE®

ASTE
GIUDIZIARIE®

ASTE
GIUDIZIARIE®

Del che è verbale
il CS

ASTE
GIUDIZIARIE®



ASTE
GIUDIZIARIE®

ASTE
GIUDIZIARIE®

ASTE
GIUDIZIARIE®

ASTE
GIUDIZIARIE®

ASTE
GIUDIZIARIE®

ASTE
GIUDIZIARIE®