



# Allegato "A"



ASTE GIUDIZIARIE

ASTE GIUDIZIARIE

ASTE GIUDIZIARIE

ASTE GIUDIZIARIE

ASTE GIUDIZIARIE

ASTE GIUDIZIARIE

ASTE GIUDIZIARIE

ASTE GIUDIZIARIE

ASTE GIUDIZIARIE

ASTE GIUDIZIARIE

ASTE GIUDIZIARIE

ASTE GIUDIZIARIE

ASTE GIUDIZIARIE

ASTE GIUDIZIARIE

ASTE GIUDIZIARIE

ASTE GIUDIZIARIE

ASTE GIUDIZIARIE

ASTE GIUDIZIARIE

Scala originale: 1:1500  
Dimensione cornice: 582,000 x 414,000 metri

4 Lug 2022 18:11:15  
Protocollo pratica 1352734/2022

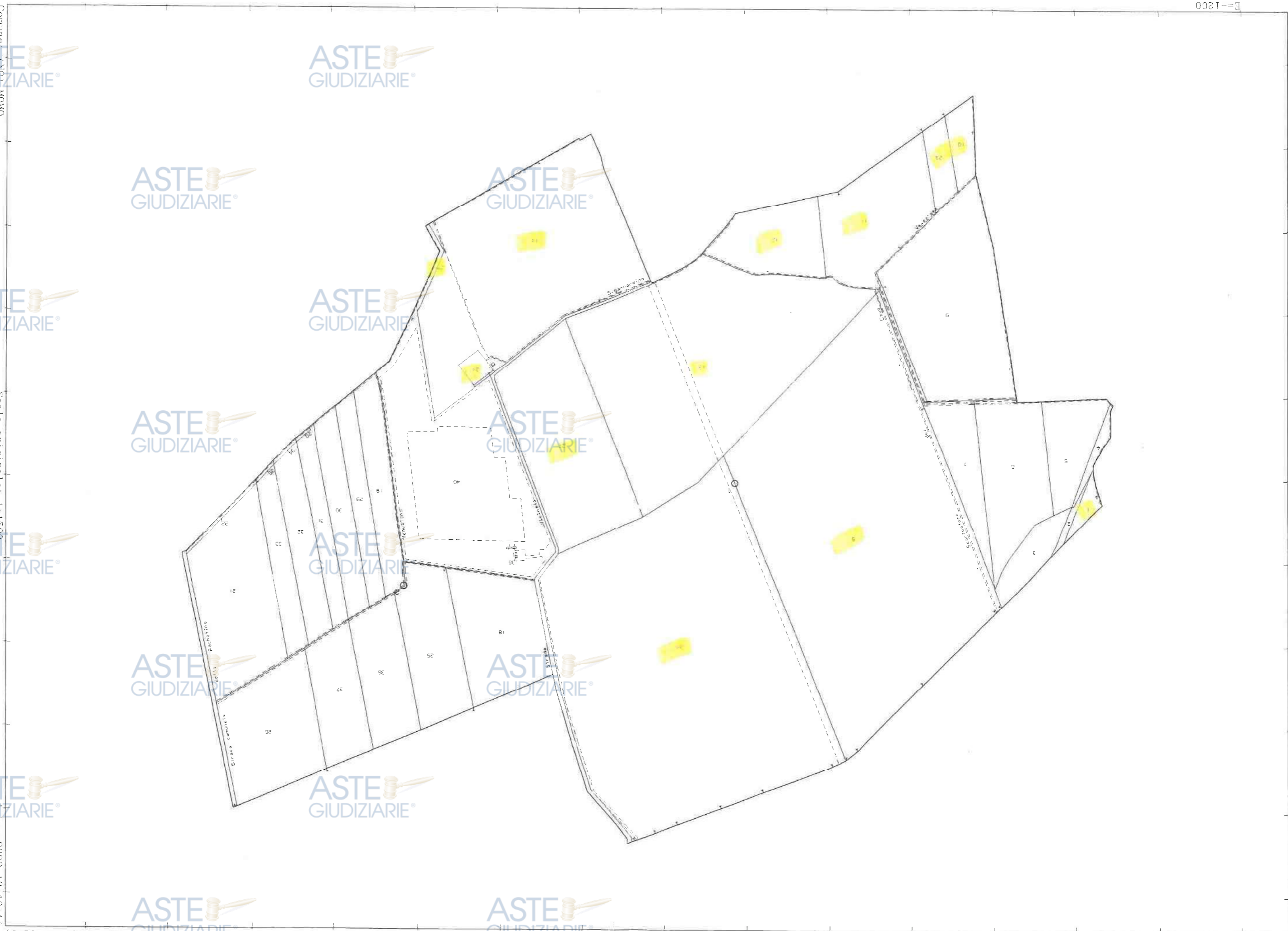

Comune (NO) MOMO  
Foglio 38

ASTE GIUDIZIARIE®  
Dimensione cornice: 1592.000 x 1104.000 metri

Scala originale: 1:1500  
Dimensione cornice: 1592.000 x 1104.000 metri

ASTE GIUDIZIARIE®

4 Lug-2022 18:10:14  
Protocollo pratica 1352210/2022



Scala originale: 1:1500  
Dimensione cornice: 1552.000 x 1104.000 metri

4-Julg-2022 18:6:19  
Protocollo pratica T349965/2022







# Allegato "B"



ASTE GIUDIZIARIE®

ASTE GIUDIZIARIE®

ASTE GIUDIZIARIE®

ASTE GIUDIZIARIE®

ASTE GIUDIZIARIE®

ASTE GIUDIZIARIE®

ASTE GIUDIZIARIE®

ASTE GIUDIZIARIE®

ASTE GIUDIZIARIE®

ASTE GIUDIZIARIE®

ASTE GIUDIZIARIE®

ASTE GIUDIZIARIE®

ASTE GIUDIZIARIE®

ASTE GIUDIZIARIE®

ASTE GIUDIZIARIE®

ASTE GIUDIZIARIE®

E=-2300

N=1800

±0  
-2500  
1:2500



ASTE GIUDIZIARIE®

ASTE GIUDIZIARIE®

ASTE GIUDIZIARIE®

ASTE GIUDIZIARIE®

ASTE GIUDIZIARIE®

ASTE GIUDIZIARIE®

ASTE GIUDIZIARIE®

ASTE GIUDIZIARIE®

ASTE GIUDIZIARIE®

ASTE GIUDIZIARIE®

ASTE GIUDIZIARIE®

ASTE GIUDIZIARIE®

ASTE GIUDIZIARIE®

ASTE GIUDIZIARIE®

ASTE GIUDIZIARIE®

ASTE GIUDIZIARIE®

E=-1600

N=1900

Publicazione ufficiale ad uso esclusivo personale - è vietata ogni  
ripubblicazione o riproduzione a scopo commerciale - Aut. Min. Giustizia PDG 21/07/2009

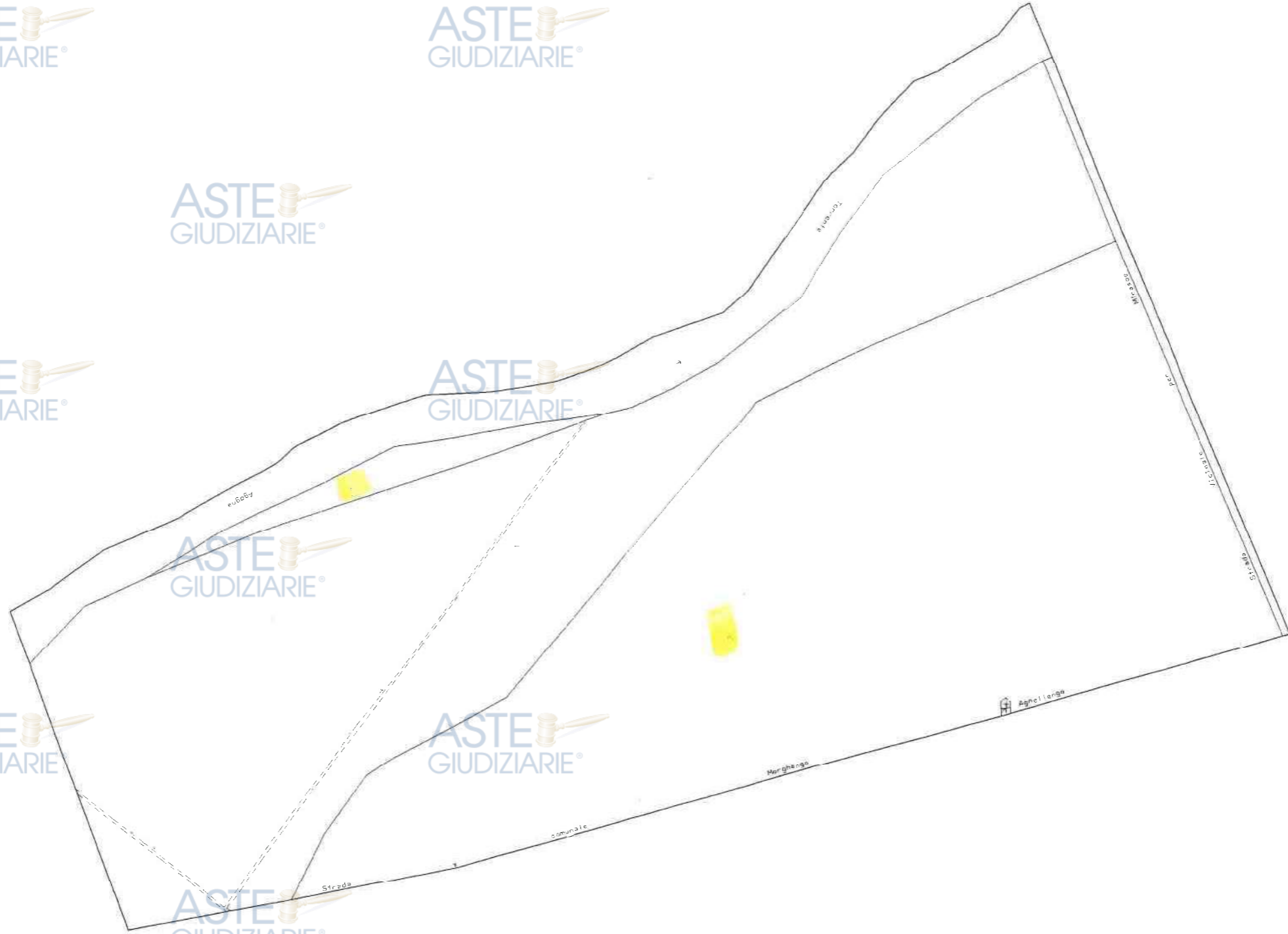

ASTE GIUDIZIARIE®

ASTE GIUDIZIARIE®

ASTE GIUDIZIARIE®

ASTE GIUDIZIARIE®

ASTE GIUDIZIARIE®

ASTE GIUDIZIARIE®

ASTE GIUDIZIARIE®

ASTE GIUDIZIARIE®

ASTE GIUDIZIARIE®

ASTE GIUDIZIARIE®

ASTE GIUDIZIARIE®

ASTE GIUDIZIARIE®

ASTE GIUDIZIARIE®

ASTE GIUDIZIARIE®

ASTE GIUDIZIARIE®

ASTE GIUDIZIARIE®

N=-500

E=-2400

Publicazione ufficiale ad uso esclusivo personale - è vietata ogni  
ripubblicazione o riproduzione a scopo commerciale - Aut. Min. Giustizia PDG 21/07/2009

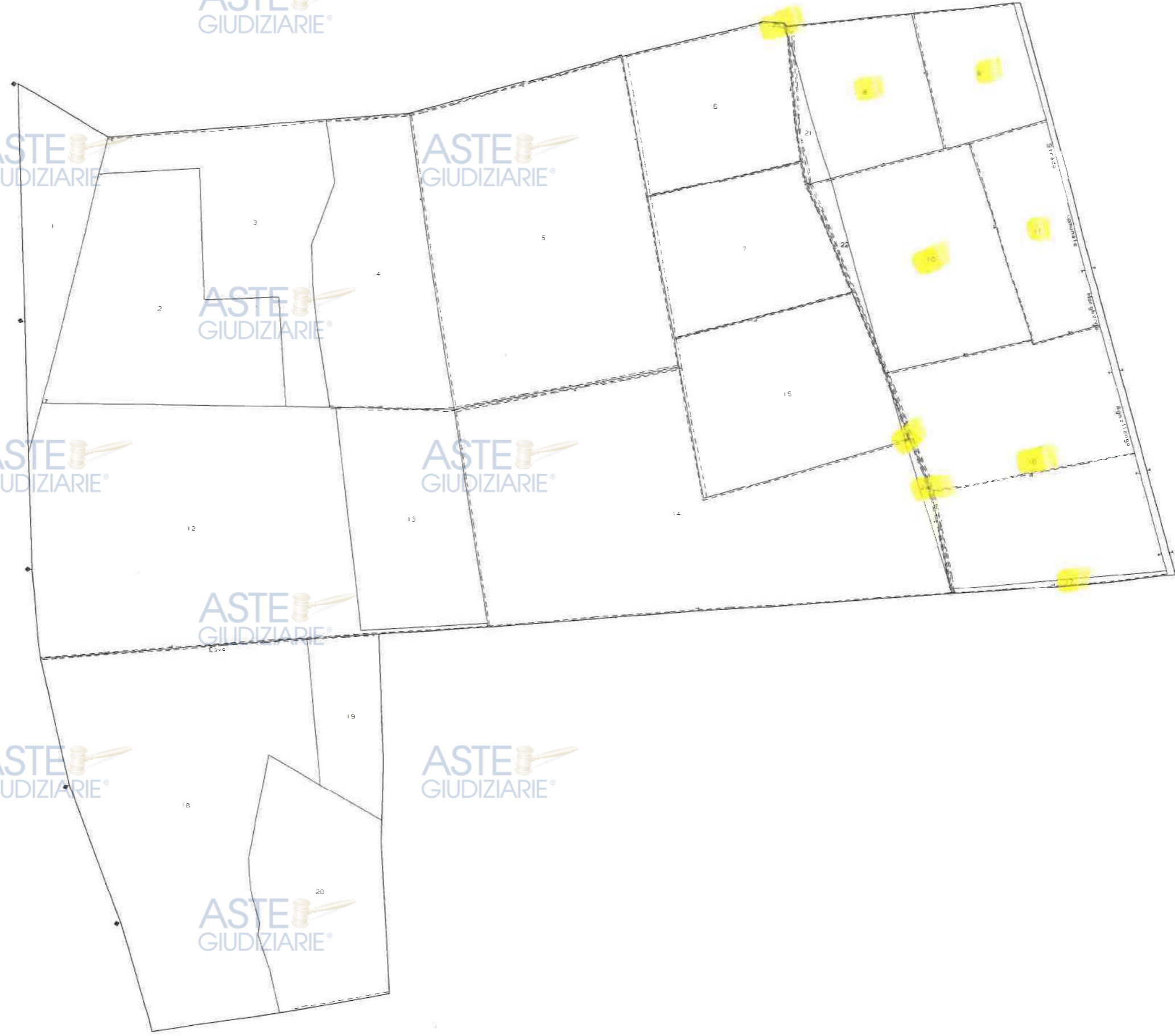

ASTE GIUDIZIARIE®

ASTE GIUDIZIARIE®

ASTE GIUDIZIARIE®

ASTE GIUDIZIARIE®

ASTE GIUDIZIARIE®

ASTE GIUDIZIARIE®

ASTE GIUDIZIARIE®

ASTE GIUDIZIARIE®

ASTE GIUDIZIARIE®

ASTE GIUDIZIARIE®

ASTE GIUDIZIARIE®

ASTE GIUDIZIARIE®

ASTE GIUDIZIARIE®

ASTE GIUDIZIARIE®

ASTE GIUDIZIARIE®

ASTE GIUDIZIARIE®

E=-1400

N=1100

Publicazione ufficiale ad uso esclusivo personale - è vietata ogni  
ripubblicazione o riproduzione a scopo commerciale - Aut. Min. Giustizia PDG 21/07/2009

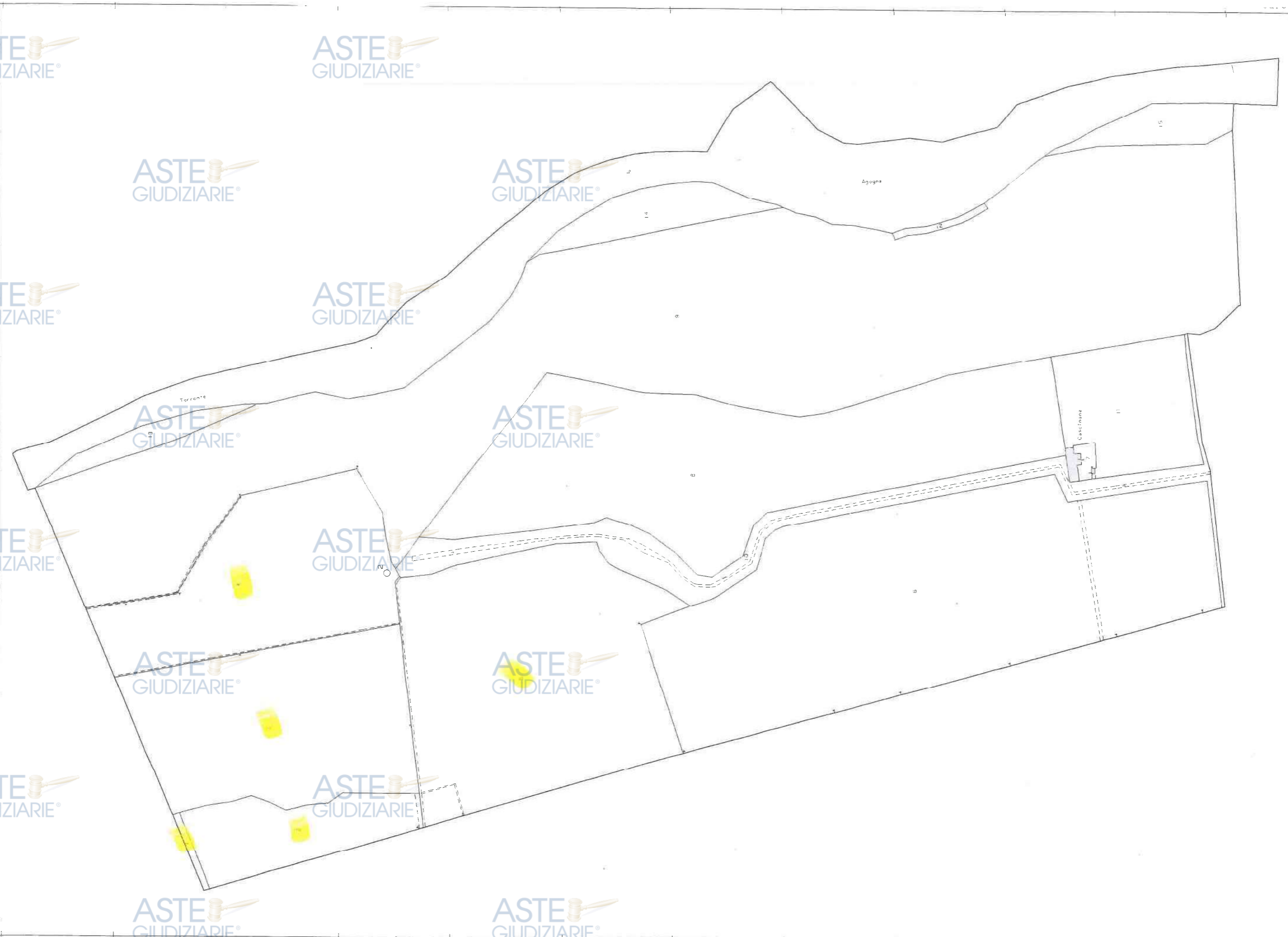

4-Lug-2022 18:13:31  
 Protocollo pratica T353938/2022  
 Scala originale: 1:1500  
 Dimensione cornice: 1164,000 x 828,000 metri  
 Comune: (NO) CALTIGNAGA  
 Foglio: 4



# Allegato "C"



23 Set 2022 10:26:2  
Protocollo pratica T80711/2022

ASTE GIUDIZIARIE

ASTE GIUDIZIARIE

ASTE GIUDIZIARIE

ASTE GIUDIZIARIE

ASTE GIUDIZIARIE

ASTE GIUDIZIARIE

ASTE GIUDIZIARIE

ASTE GIUDIZIARIE

ASTE GIUDIZIARIE

ASTE GIUDIZIARIE

ASTE GIUDIZIARIE

ASTE GIUDIZIARIE

ASTE GIUDIZIARIE

ASTE GIUDIZIARIE

ASTE GIUDIZIARIE

Comune: (NO) MOMO  
Foglio: 35  
Scala originale: 1:1500  
Dimensione cartina: 562.000 x 414.000 metri

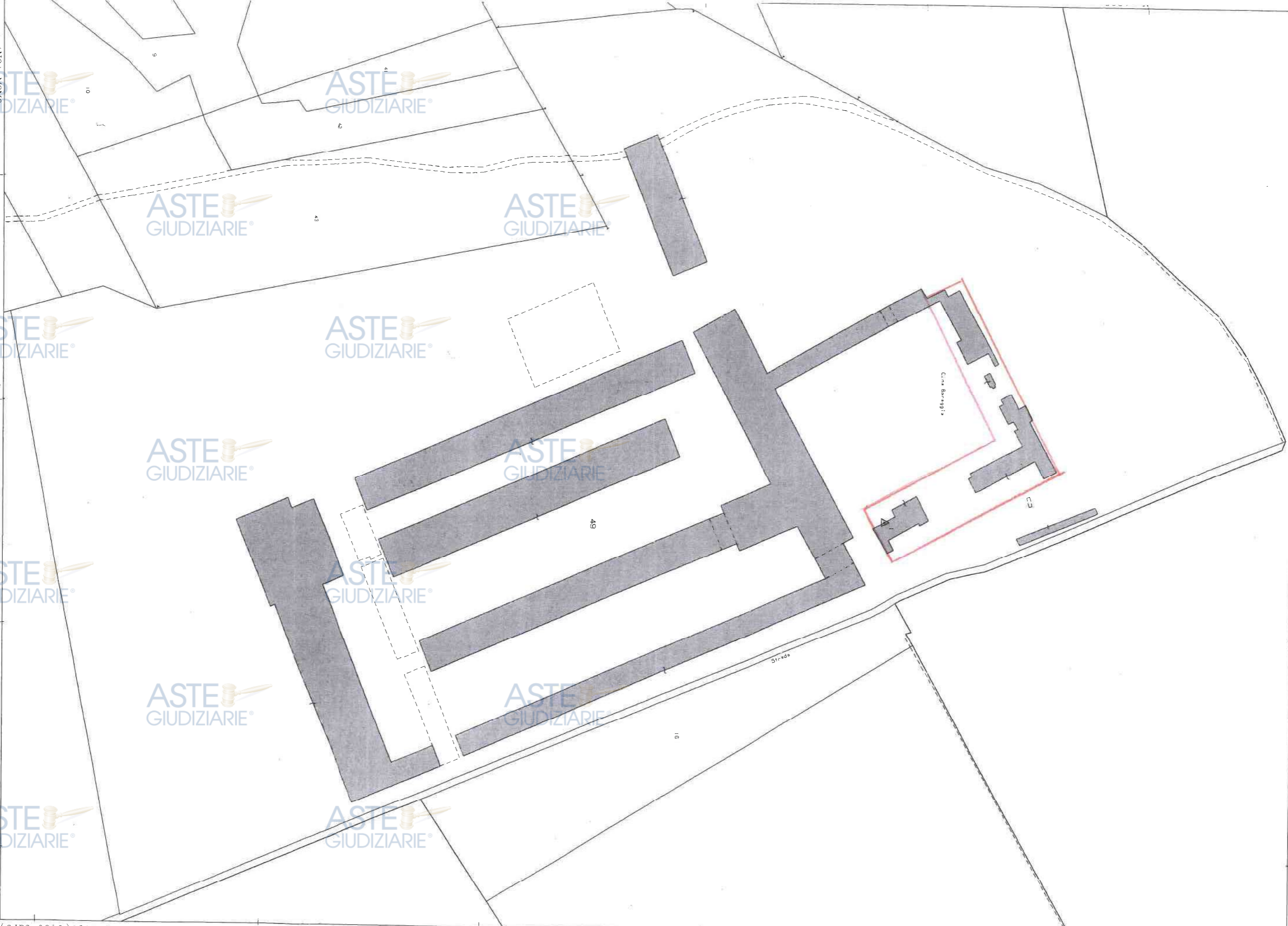



# Allegato "D"





Planimetria di u.i.u. in Comune di MOMO via Loc. Cascina Baraggia civ. ....

10 metri

ASTE GIUDIZIARIE

ASTE GIUDIZIARIE

ASTE GIUDIZIARIE

ASTE GIUDIZIARIE

ASTE GIUDIZIARIE

ASTE GIUDIZIARIE

ASTE GIUDIZIARIE

ASTE GIUDIZIARIE

ASTE GIUDIZIARIE

ASTE GIUDIZIARIE

ASTE GIUDIZIARIE

ASTE GIUDIZIARIE

ASTE GIUDIZIARIE

ASTE GIUDIZIARIE

ASTE GIUDIZIARIE

ASTE GIUDIZIARIE

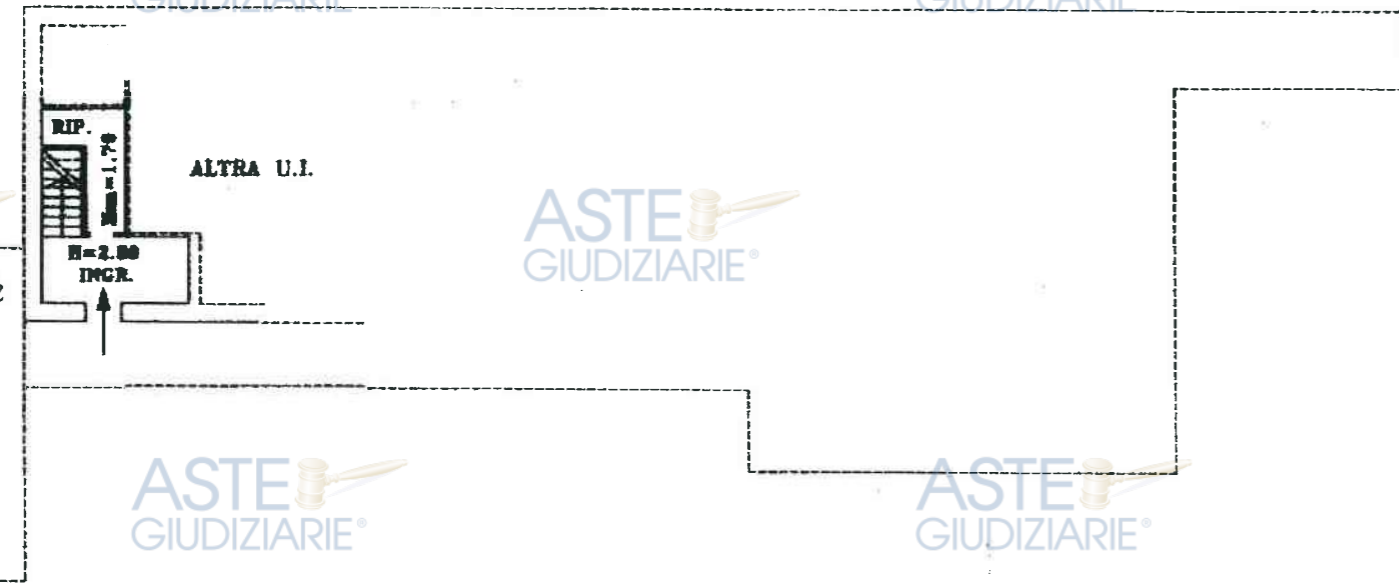

ORIENTAMENTO

SCALA DI 1/200

Data: 04/07/2022 - n. T359434 - Richiedente: RHOCLD61B06D872W  
 Acquisione: A3(297x420) Formato stampa richiesto: A3(297x420)

Dichiarazione di N.C.   
 Denuncia di variazione

Identificativi catastali:  
 F. 35  
 n. 49 sub. 5

MODULARIO  
a.r. n. 496



MINISTERO DELLE FINANZE  
DIPARTIMENTO DEL TERRITORIO  
Catasto del Fabbricati - Situazione al 04/07/2022 - Comune di MOMO (F3177) - Foglio 35 - Particella 49 - Subalterno 6  
Catasto del Fabbricati - Situazione al 04/07/2022 - Comune di MOMO (F3177) - Foglio 35 - Particella 49 - Subalterno 6

**CATASTO EDILIZIO URBANO** (RDL 13-4-1939, n. 652)

LITRE  
300

Planimetria di u.i.u. in Comune di ..... MOMO ..... via ..... Loc. Cascina Baraggia ..... civ. ....

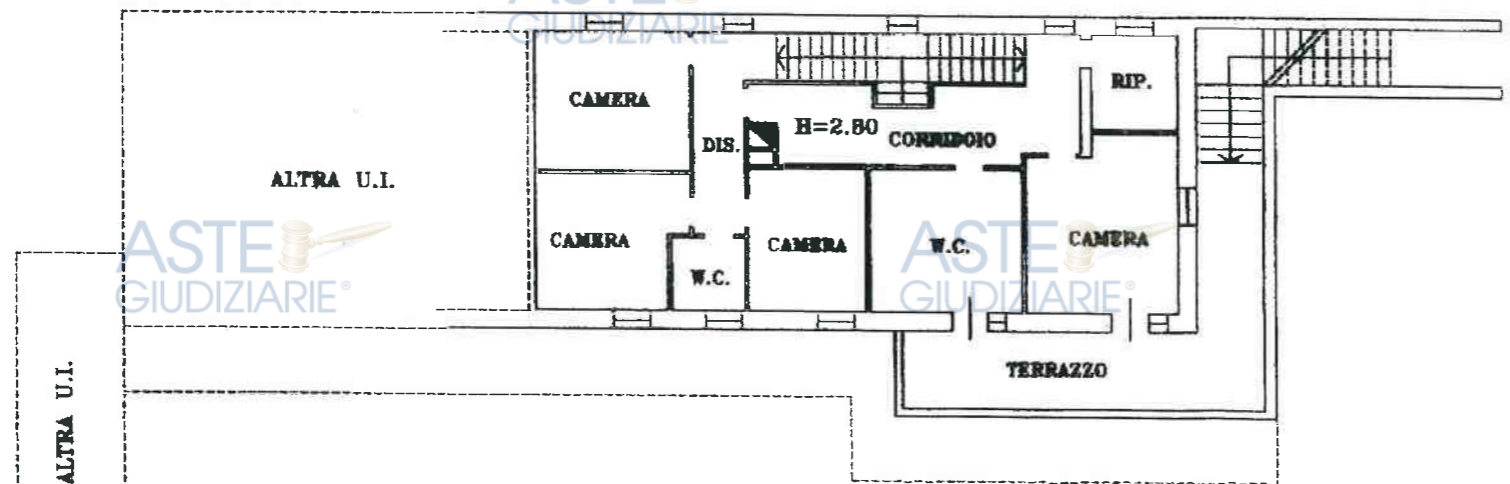
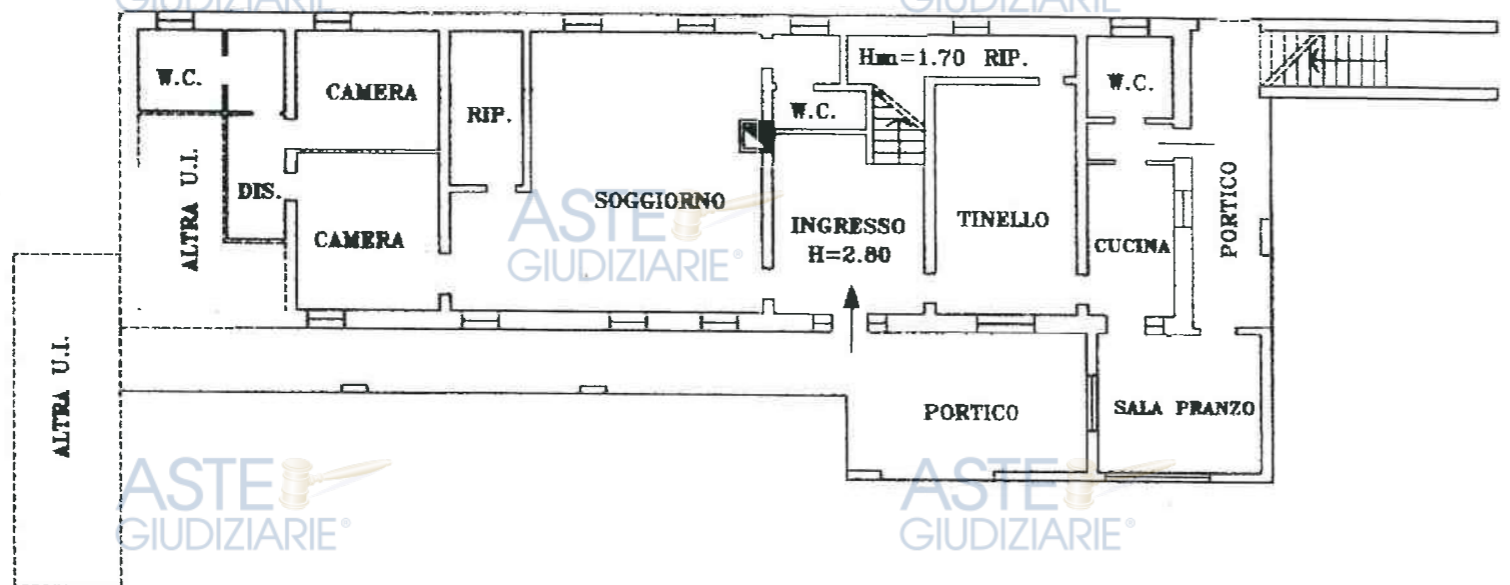

ORIENTAMENTO

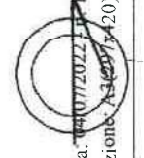

SCALA 1:200

Dichiarazione di N.C.   
 Denuncia di variazione

Identificativi catastali  
 F. 35  
 n. 49 sub. 6

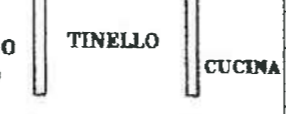

Data pubblicazione: 12/09/2001 - Data: 04/07/2022 - n. T359435 - Richiedente: RHOCLE61B06D872W

Data: 04/07/2022 - Richiedente: RHOCLE61B06D872W - Formato stampa richiesto: A3(297x420)

ASTE GIUDIZIARIE

ASTE GIUDIZIARIE

ASTE GIUDIZIARIE

ASTE GIUDIZIARIE

ASTE GIUDIZIARIE

ASTE GIUDIZIARIE

ASTE GIUDIZIARIE

ASTE GIUDIZIARIE

ASTE GIUDIZIARIE

ASTE GIUDIZIARIE

ASTE GIUDIZIARIE

ASTE GIUDIZIARIE

ASTE GIUDIZIARIE

ASTE GIUDIZIARIE

ASTE GIUDIZIARIE

ASTE GIUDIZIARIE

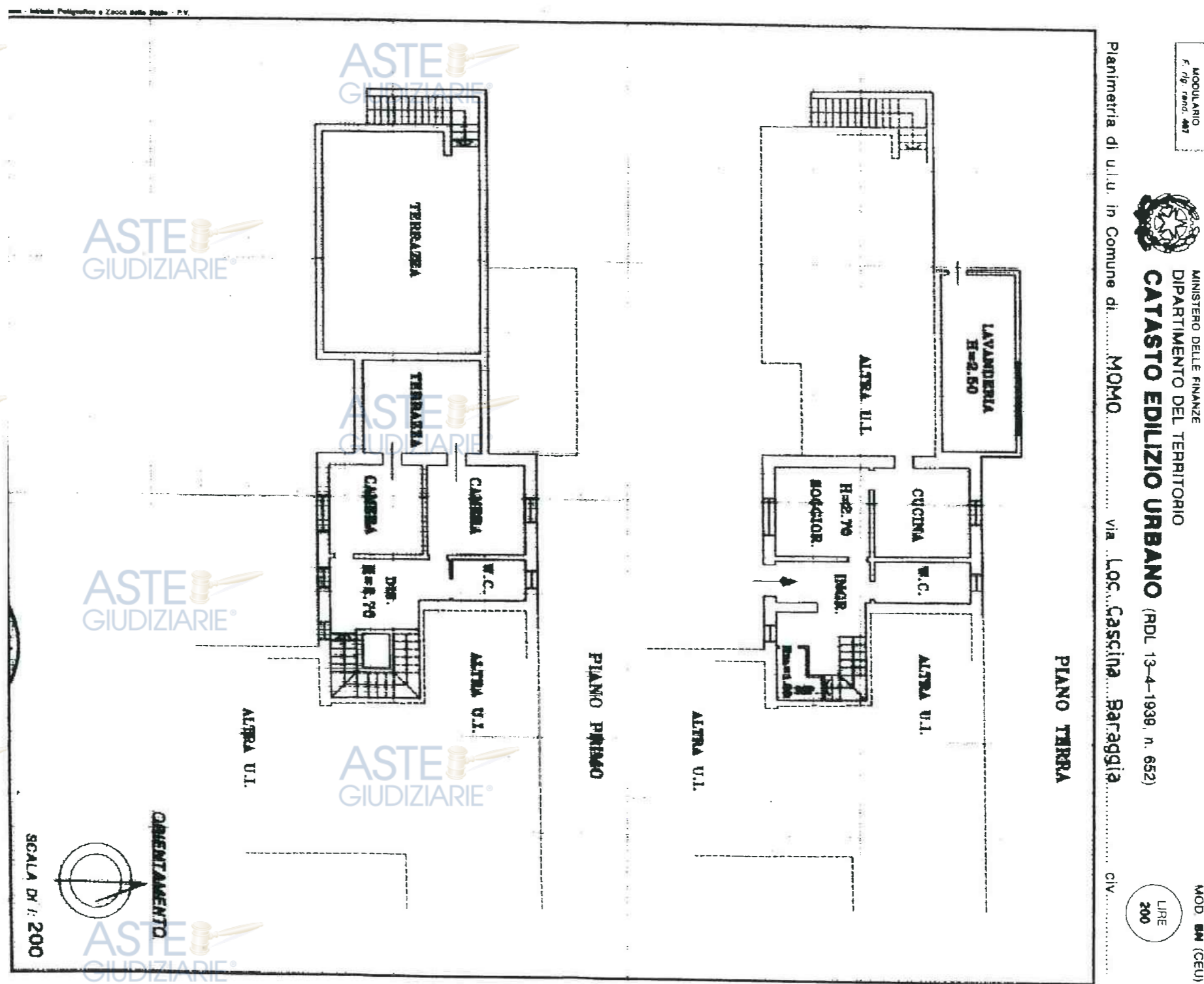

MODULARIO  
F. 7/9  
PAR. 4/1



MINISTERO DELLE FINANZE  
DIPARTIMENTO DEL TERRITORIO  
**CATASTO EDILIZIO URBANO** (RDL 13-4-1939, n. 652)  
Planimetria di U.I.U. in Comune di **MOMO** via **Loc. Cascina Baraggia**

MOD. 5M (CEU)  
LIRE  
200



ASTE GIUDIZIARIE  
MOD. BN (CEU)  
LIRE 200



ASTE GIUDIZIARIE

ASTE GIUDIZIARIE

ASTE GIUDIZIARIE

MODULARIO  
F. rig. rend. 497

MINISTERO DELLE FINANZE  
DIPARTIMENTO DEL TERRITORIO  
**CATASTO EDILIZIO URBANO** (RDL 13-4-1938, n. 652)  
via Loc. Cascina Baraggia

Planimetria di u.i.u. in Comune di MOMO

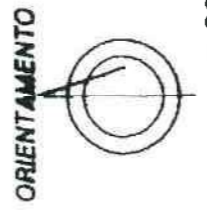
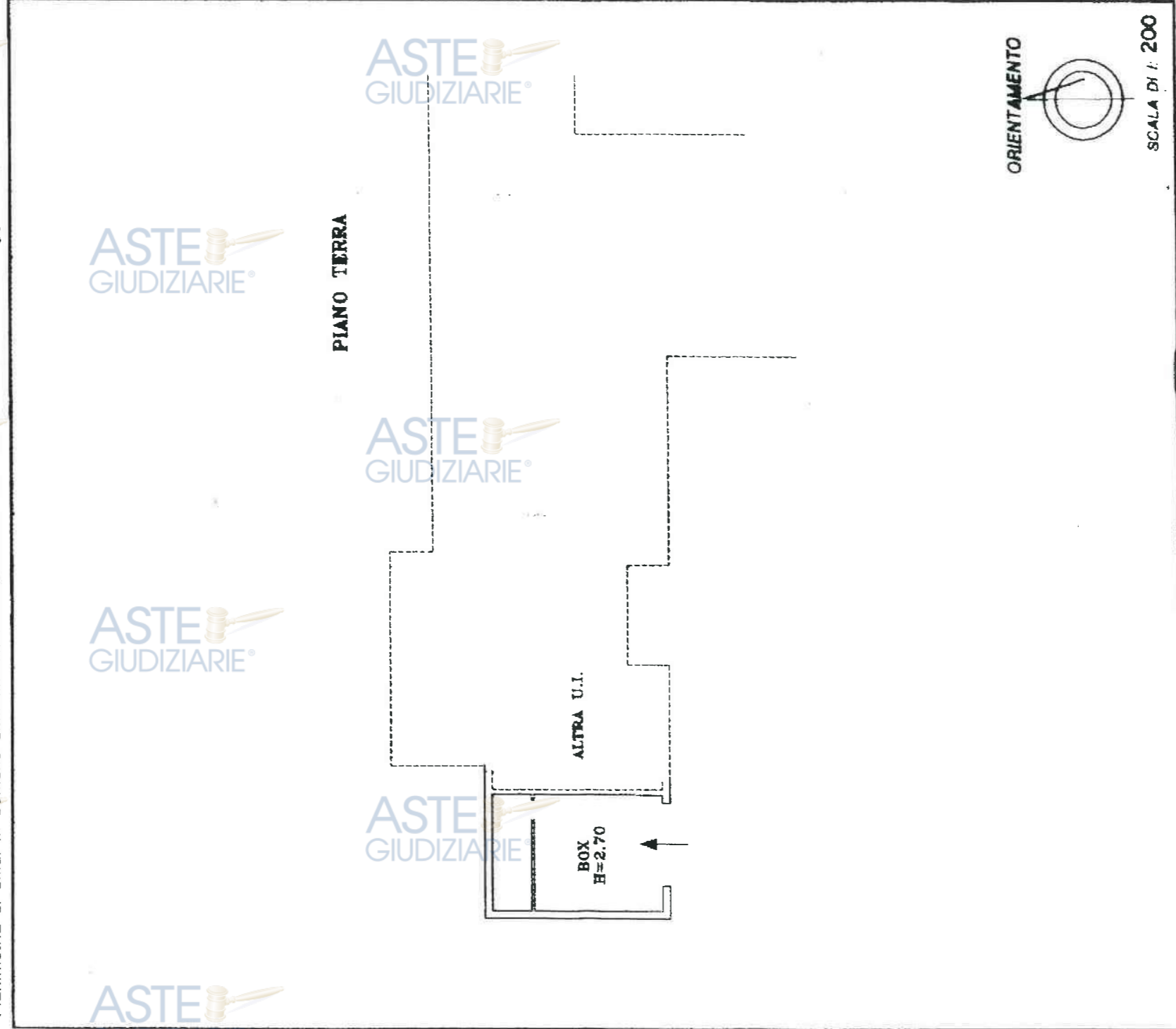

SCALA DI 1:200

Dichiarazione di N.C.	<input checked="" type="checkbox"/>
Denuncia di variazione	<input type="checkbox"/>
<b>Identificativi catastali</b>	
F. ....	35
n. ....	49
sub. ....	14



ASTE GIUDIZIARIE  
MOD. BN (CEU)  
LIRE 200

ASTE GIUDIZIARIE

ASTE GIUDIZIARIE

ASTE GIUDIZIARIE

MODULARIO  
F. / rig. cont. 487

MINISTERO DELLE FINANZE  
DIPARTIMENTO DEL TERRITORIO  
**CATASTO EDILIZIO URBANO** (RDL 13-4-1938, n. 652)  
via Loc. Cascina Baraggia

Planimetria di u.i.u. in Comune di MOMO

PIANO TERRA



ALTRA U.I.

BOX  
M=2.70

ALTRA U.I.

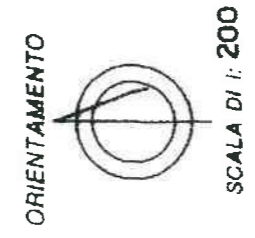

SCALA DI 1:200

ASTE GIUDIZIARIE

ASTE GIUDIZIARIE

ASTE GIUDIZIARIE  
MOD. **M** (CEU)  
LIRE **200**

ASTE GIUDIZIARIE

ASTE GIUDIZIARIE

ASTE GIUDIZIARIE

ASTE GIUDIZIARIE

ASTE GIUDIZIARIE

ASTE GIUDIZIARIE

ASTE GIUDIZIARIE

ASTE GIUDIZIARIE

MINISTERO DELLE FINANZE  
DIPARTIMENTO DEL TERRITORIO  
**CATASTO EDILIZIO URBANO** (RDL 13-4-1939, n. 652)



MODULARIO  
F. 719 - rend. 487

Planimetria di u.i.u. in Comune di **MOMO** via **Loc. Cascina Baraggia** CIV.

PIANO TERRA

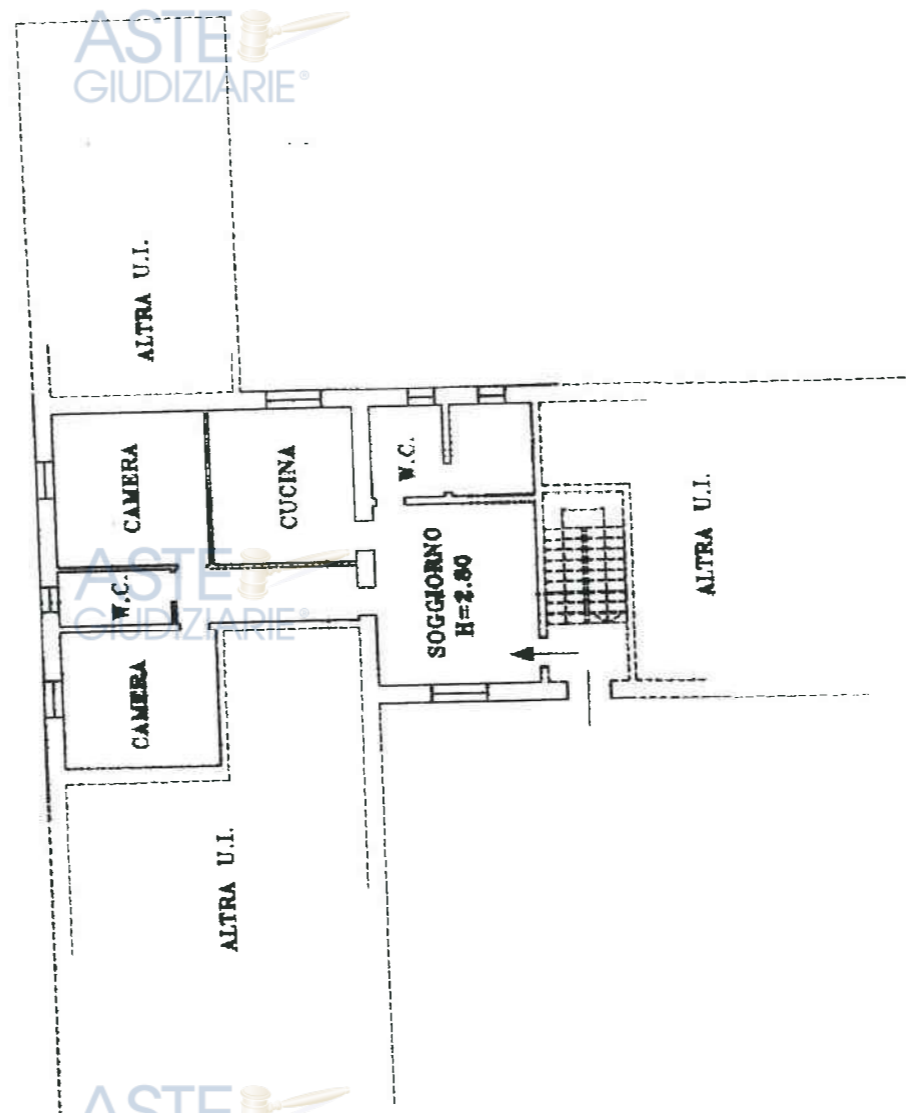

ORIENTAMENTO

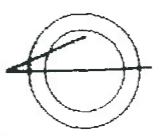

SCALA DI 1:200

Data presentazione: 12/09/2001 - Data: 04/07/2022 - n. T359438 - Richiedente: RHOCLE61B06D872W

ASTE GIUDIZIARIE

ASTE GIUDIZIARIE

ASTE GIUDIZIARIE

ASTE GIUDIZIARIE

ASTE GIUDIZIARIE

ASTE GIUDIZIARIE

ASTE GIUDIZIARIE

ASTE GIUDIZIARIE

ASTE GIUDIZIARIE

ASTE GIUDIZIARIE

10 metri

317) - < Foglio 35 - Particella 49 - Subalterno 16 >

3872W

Data presentazione: 12/09/2001 - Data: 04/07/2022 - n. T359438 - Richiedente: RHO  
Totale schede: 1 - Formato di acquisizione: A4(210x297) - Formato stampa richiesto  
Ultima planimetria in atti

MODULARIO  
F. rig. Ford. 487



MINISTERO DELLE FINANZE  
DIPARTIMENTO DEL TERRITORIO

**CATASTO EDILIZIO URBANO** (RDL 13-4-1939, n. 652)

via Loc. Cascina Baraggia

Planimetria di u.i.u. in Comune di MOMO

MOD. 24 (CEU)

LIRE  
200

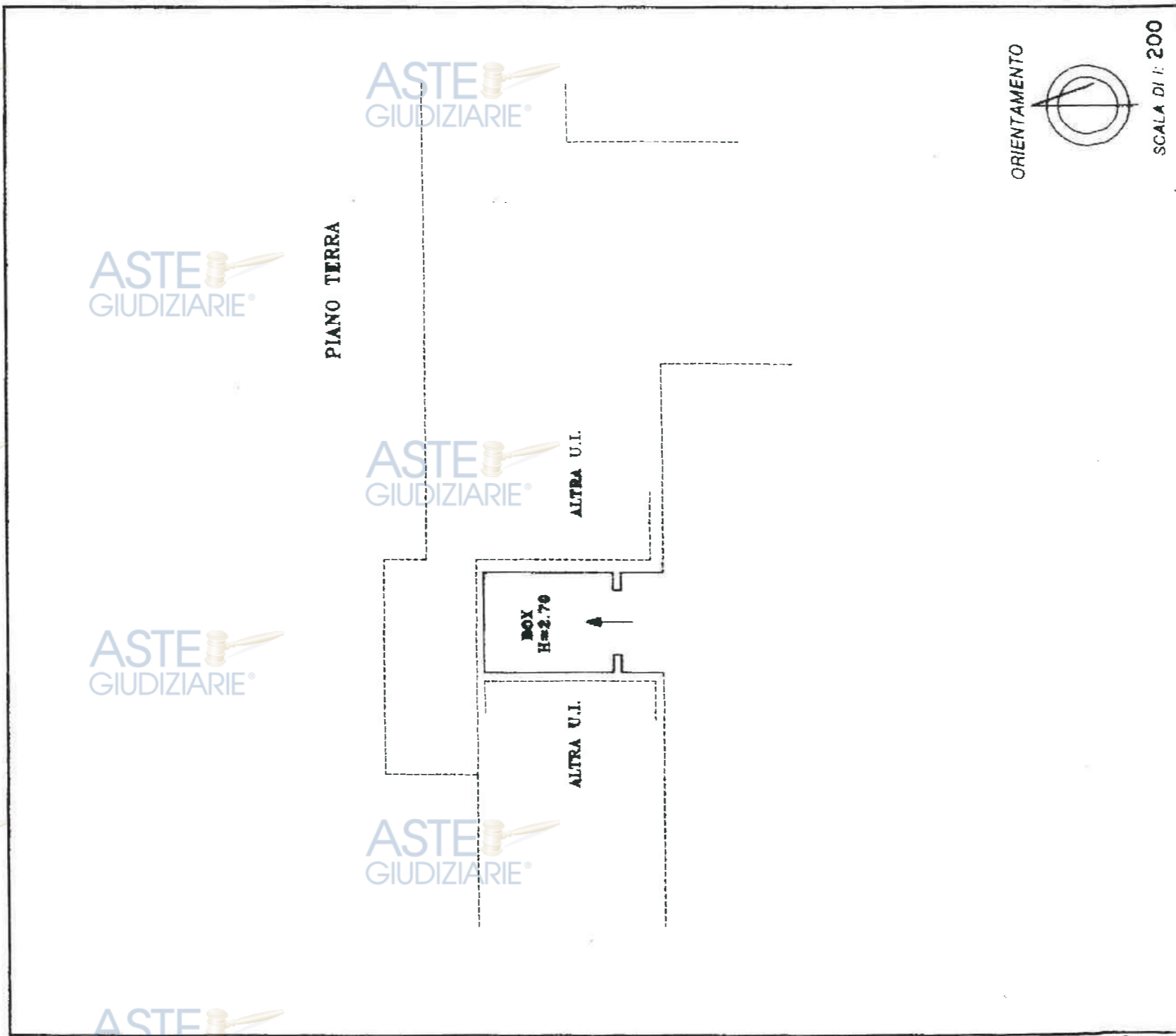

ORIENTAMENTO

SCALA DI 1: 200

Studio Progettazione e Cartografia - P.V.

Data

ASTE GIUDIZIARIE

ASTE GIUDIZIARIE

ASTE GIUDIZIARIE

ASTE GIUDIZIARIE

ASTE GIUDIZIARIE

ASTE GIUDIZIARIE

ASTE GIUDIZIARIE

ASTE GIUDIZIARIE

ASTE GIUDIZIARIE

ASTE GIUDIZIARIE

ASTE GIUDIZIARIE

ASTE GIUDIZIARIE

ASTE GIUDIZIARIE

ASTE GIUDIZIARIE

ASTE GIUDIZIARIE

ASTE GIUDIZIARIE

MOD. **MM** (CEU)  
LIRE **200**

MINISTERO DELLE FINANZE  
DIPARTIMENTO DEL TERRITORIO  
**CATASTO EDILIZIO URBANO** (RDL 13-4-1938, n. 652)

Planimetria di u.i.u. in Comune di **MOMO** via **Loc. Cascina Baraggia** civ. ....

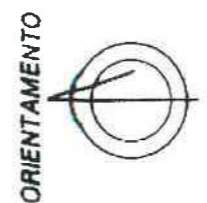
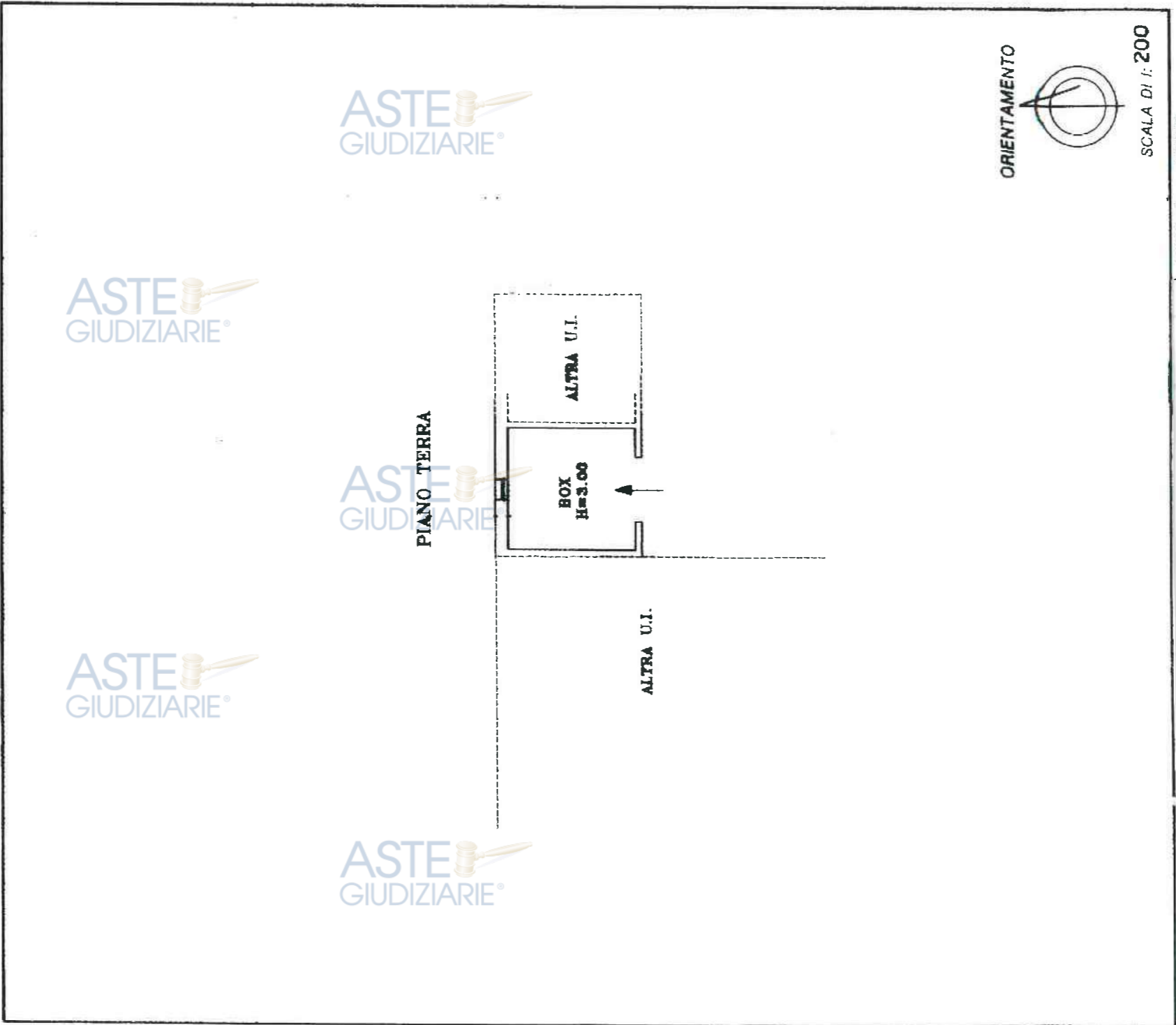

SCALA DI 1: 200

RISERVATO ALL'UFFICIO

Roma - Istituto Poligrafico e Zecca dello Stato - P.V.

Carta promossa da...



**Agenzia delle Entrate**  
**CATASTO FABBRICATI**  
Ufficio Provinciale di  
Novara

Planimetria  
Scala n. 1      Scala 1:200

Dichiarazione protocollo n. NO0019899 del 29/04/2021  
Comune di Momò  
Cascina Baraggia  
CLV. SNC

Identificativi Catastali:  
Sezione:  
Foglio: 35  
Particella: 49  
Subalterno: 23

# PIANO TERRA

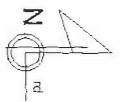
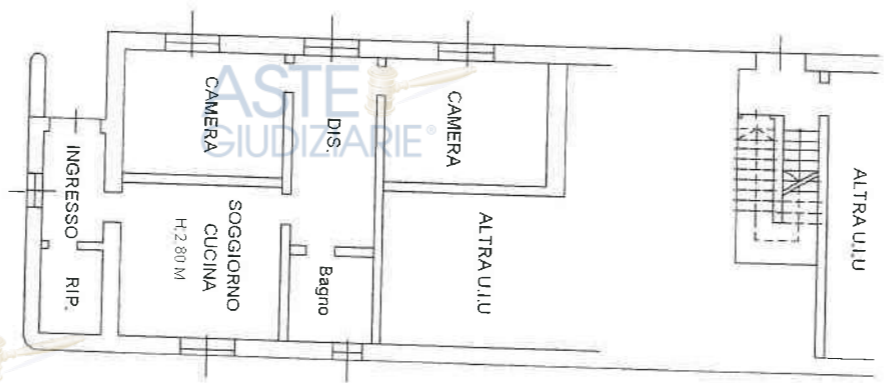

Data: 04/07/2022 - n. T368594 - Richiedente: RHOCCLD61B06D872W  
Totale schede: 1 - Formato di acquisizione: A4(210x297) - Formato stampa richiesto: A3(297x420)  
Ufficio planimetria: in atti

**Agenzia delle Entrate**  
**CATASTO FABBRICATI**  
Ufficio Provinciale di  
Novara

Planimetria  
Scheda n. 1      Scala 1:200

Dichiarazione protocollo n. NO0019899 del 29/04/2021  
Comune di Momò  
Cascina Baraggia  
civ. SNC  
Identificativi Catastali:  
Sezione: Foglio: 35  
Particella: 49  
Subalterno: 24

# PIANO TERRA

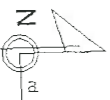
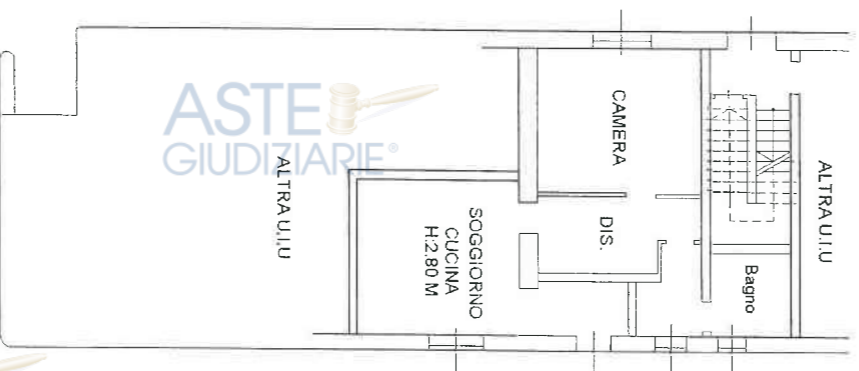

10 metri



10 metri

< Foglio 35 - Partec IIa 49 - Subalterno 10 >

MODULARIO  
F. 7/9 /end. 497

MINISTERO DELLE FINANZE  
DIPARTIMENTO DEL TERRITORIO

**CATASTO EDILIZIO URBANO** (RDL 13-4-1939, n. 662)

Planimetria di u.i.u. in Comune di **MOMO** via **Loc. Cascina Baraggia** civ. ....

MOD. **BN** (CEU)  
LIRE  
**200**

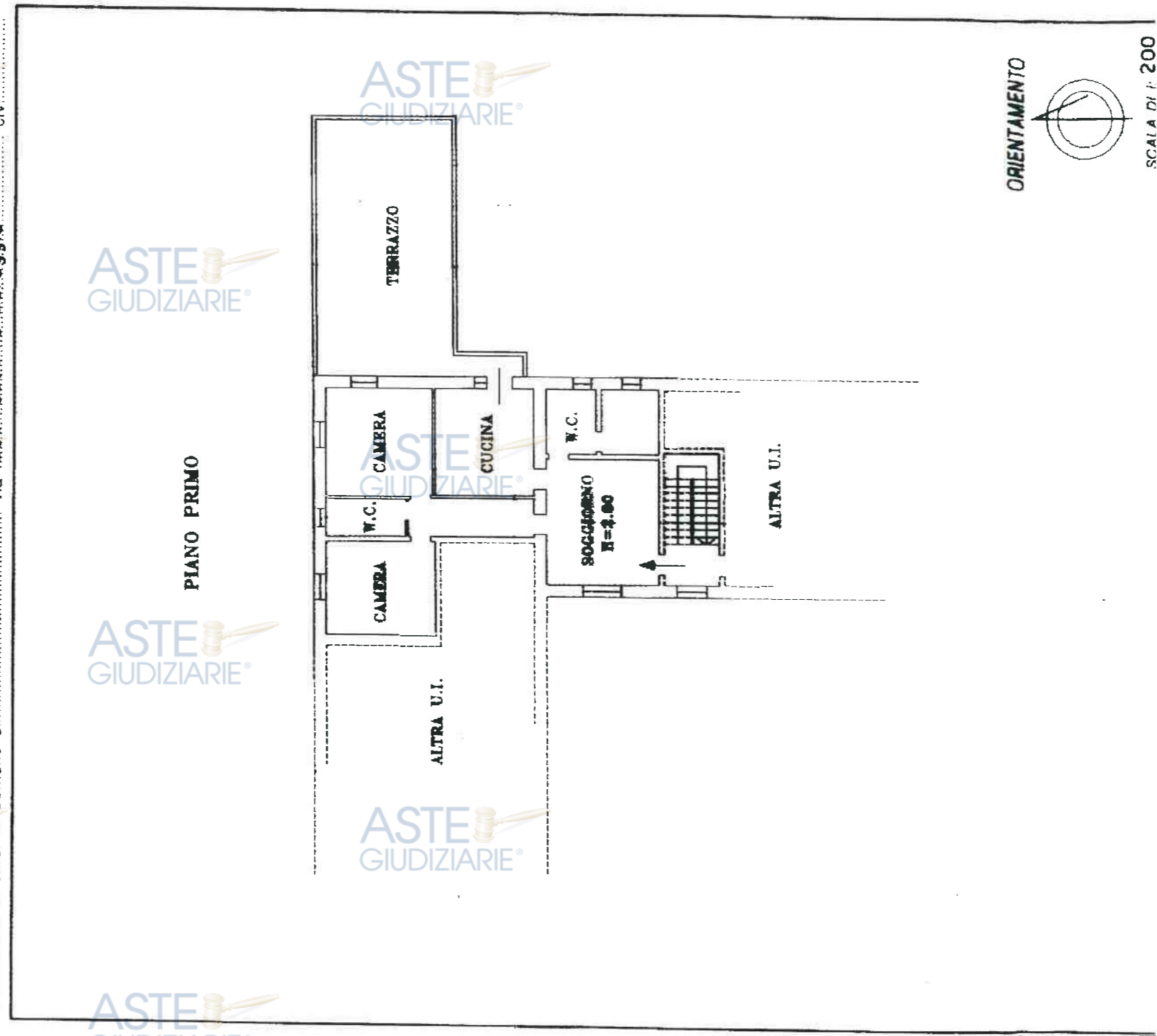

Studio Poligrafico e Tecnica s.p.a. - P.V.

ORIENTAMENTO

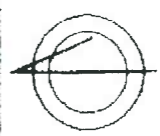

SCALA DI P. 200



MODULARIO  
F. rig. / end. 487



MINISTERO DELLE FINANZE  
DIPARTIMENTO DEL TERRITORIO

**CATASTO EDILIZIO URBANO** (RDL 13-4-1939, n. 852)

Planimetria di u.i.u. in Comune di **MOMO** via **L.O.C. Cascina Baraggia** civ. ....

MOD. **BM** (CEU)  
LIRE **200**

PIANO PRIMO

ALTRA U.I.

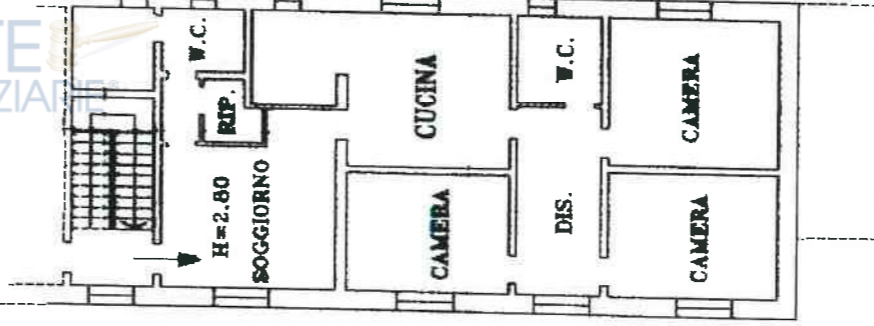

10 metri

> Foglio 35 - Particella 49 - Subalterno 11 <

Studio Progettazione e Zecca Edito S.p.A. - P.V.



# Allegato "E"



Data presentazione: 12/09/2001 - Data: 04/07/2022 - n. T361457 - Richiedente: RHOCCLD61B06D872W



MODULARIO  
F. rig. /end. 487



MINISTERO DELLE FINANZE  
DIPARTIMENTO DEL TERRITORIO

**CATASTO EDILIZIO URBANO** (RDL 13-4-1939, n. 652)

via L.OC. Cascina Baraggia

in Comune di MOMO

CIV.

MOD. BN (CEU)  
LIRE 200

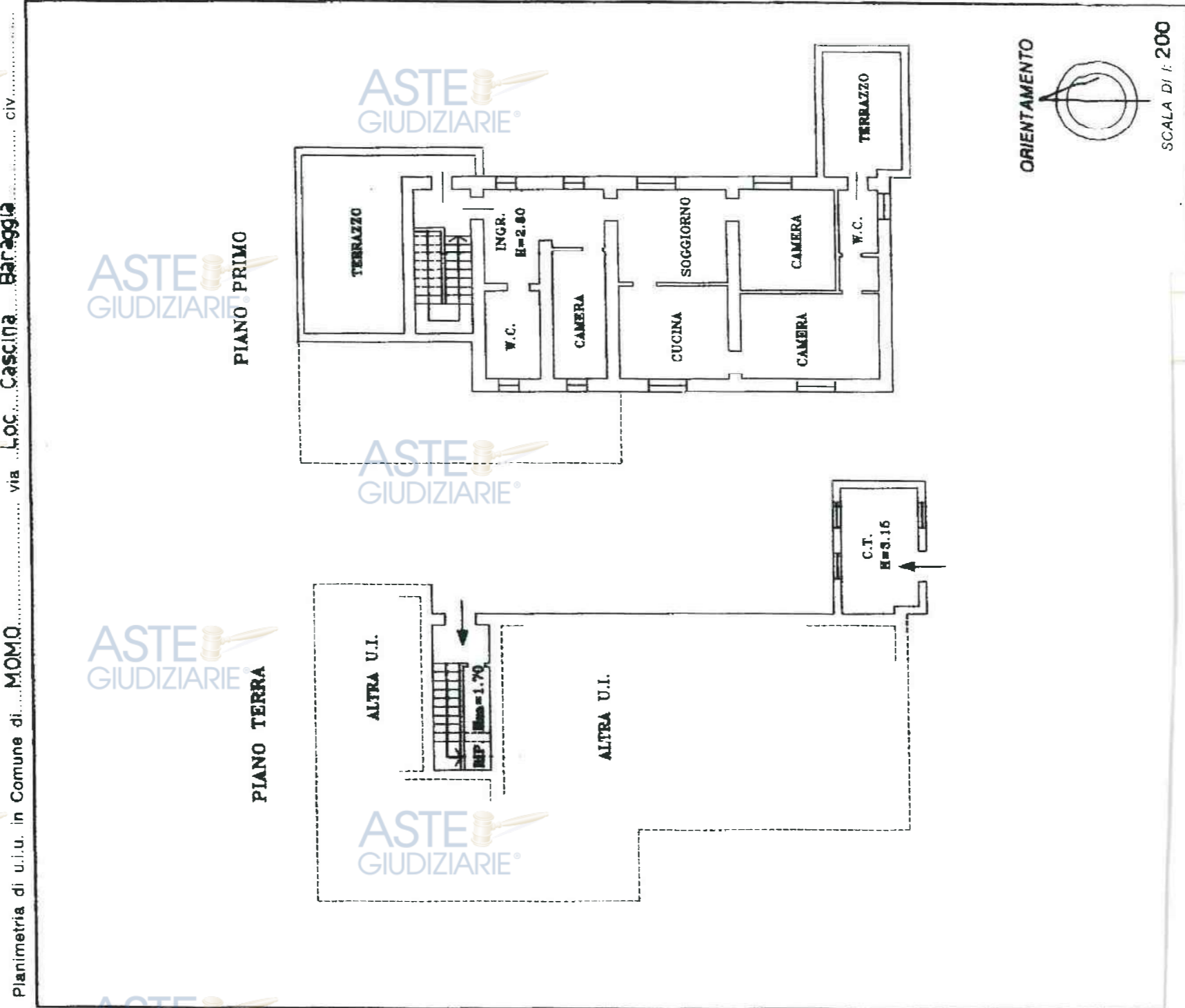

ORIENTAMENTO

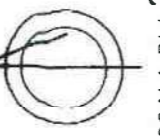

SCALA DI F. 200

10 metri

317) - < Foglio 35 - Particella 49 - Subalterno 13 >

ASTE GIUDIZIARIE

ASTE GIUDIZIARIE

ASTE GIUDIZIARIE

ASTE GIUDIZIARIE

ASTE GIUDIZIARIE

ASTE GIUDIZIARIE

ASTE GIUDIZIARIE

ASTE GIUDIZIARIE

ASTE GIUDIZIARIE

ASTE GIUDIZIARIE

ASTE GIUDIZIARIE

ASTE GIUDIZIARIE

ASTE GIUDIZIARIE

ASTE GIUDIZIARIE

ASTE GIUDIZIARIE

ASTE GIUDIZIARIE

ASTE GIUDIZIARIE

ASTE GIUDIZIARIE

10 metri

(F317) - < Foglio 35 - Particella 49 - Subalterno 12 >

MODULARIO  
F. 110 rend. 487



MINISTERO DELLE FINANZE

DIPARTIMENTO DEL TERRITORIO

**CATASTO EDILIZIO URBANO** (RDL 13-4-1939, n. 652)

Planimetria di u.i.u. in Comune di **MOMO** via **Loc. Cascina Baraggia** civ. **200**

MOD. **BN** (GEU)

LIRE **200**



PIANO TERRA

ALTRA U.I.

T.C.

RIF.

DIS.

CUCINA

SOGGIORNO

CAMERA

W.C.

CAMERA

C.T.  
H=3.15

ORIENTAMENTO

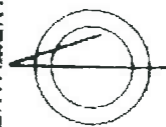

SCALA DI 1:200

RISERVATO ALL'UFFICIO

Fonte: Istituto Poligrafico e Zecca dello Stato - P. V.



ASTE GIUDIZIARIE  
MOD. 5M (CEU)  
LIRE 200  
CIV

ASTE GIUDIZIARIE

ASTE GIUDIZIARIE

ASTE GIUDIZIARIE

MODULARIO  
F. fig. rend 497

MINISTERO DELLE FINANZE  
DIPARTIMENTO DEL TERRITORIO

**CATASTO EDILIZIO URBANO** (RDL 13-4-1939, n. 652)

Planimetria di u.i.u. in Comune di.....M.O.M.O..... via Loc. Cascina Baraggia

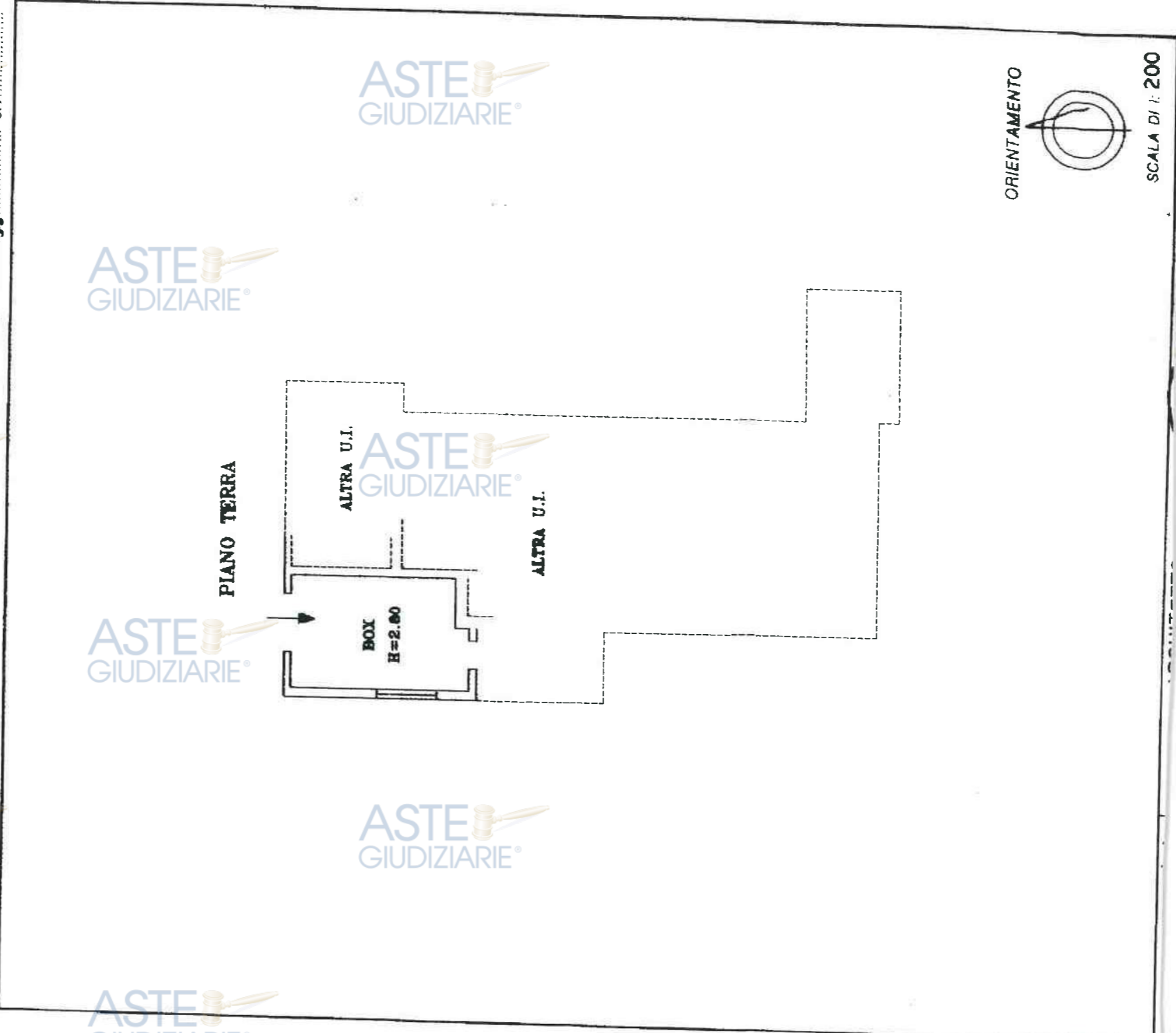

SCALA DI 1:200

SERVATO ALL'UFFICIO

Nome - Indirizzo - Particella e Zona della Carta - PV

MODULARIO  
F. rig. rend. 407



MINISTERO DELLE FINANZE  
DIPARTIMENTO DEL TERRITORIO

**CATASTO EDILIZIO URBANO** (RDL 13-4-1939, n. 652)

Planimetria di u.i.u. in Comune di **MOMO** via **Loc. Cascina Baraggia** civ. ....

MOD. **BN** (CEU)

LIRE  
**200**

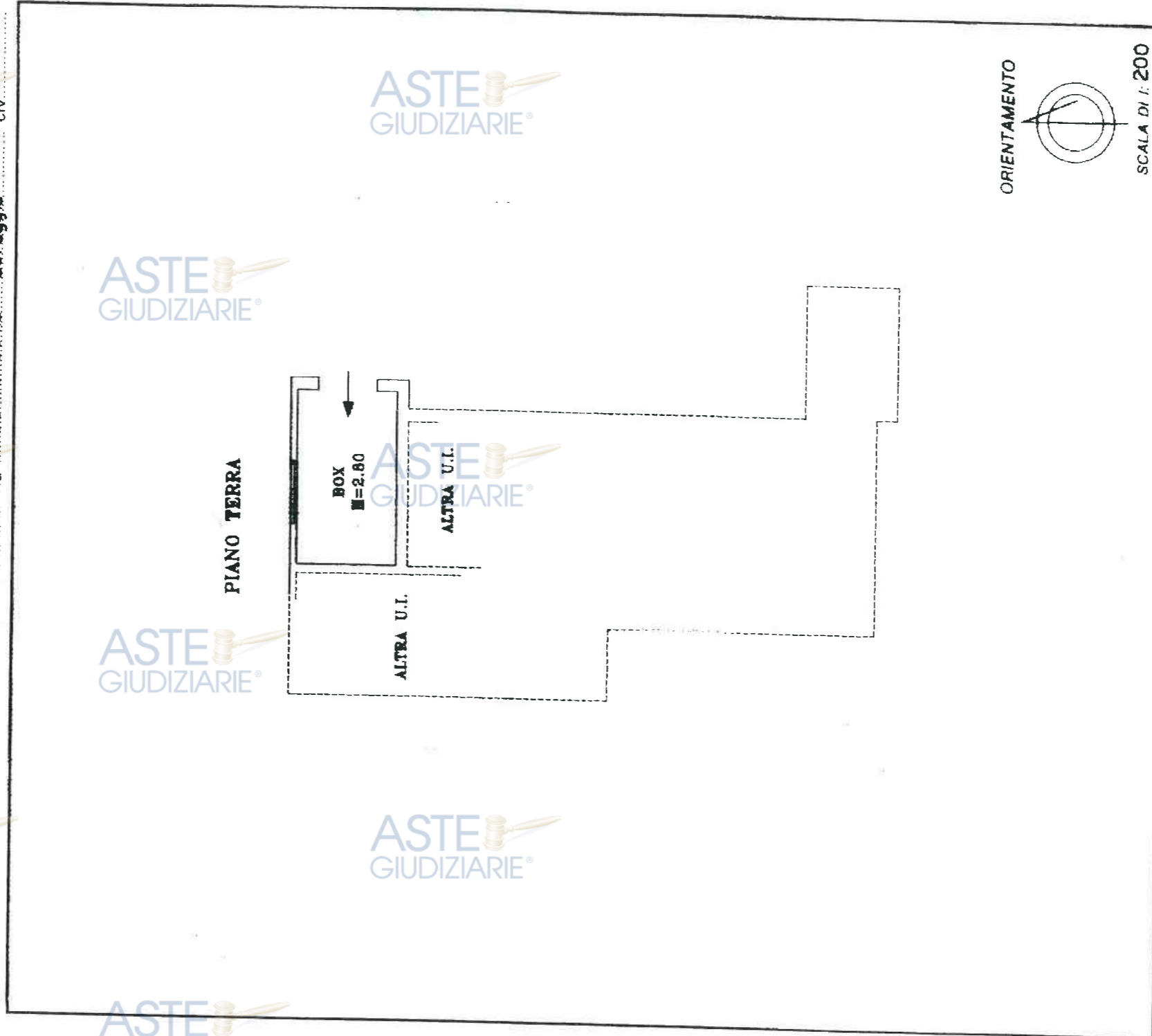

ORIENTAMENTO

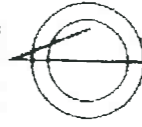

SCALA DI 1:200

RISERVATO ALL'UFFICIO

Roma Istituto Poligrafico e Zecca dello Stato - PV

10 metri