

Ispezione ordinaria
per dati anagrafici

Protocollo di richiesta NA 299827 del 2011
Ricevuta di cassa n. 38380
Ispezione n. NA 299829/9 del 2011
Inizio ispezione 01/12/2011 11:13:47

Richiedente SCALA ANNA

Dati della richiesta

Cognome: [REDACTED]

Nome: [REDACTED]

Data di Nascita: [REDACTED]

Situazione aggiornamento

Periodo informatizzato dal -/-/1973 al 30/11/2011

Elenco omonimi

1. [REDACTED]
Luogo di nascita [REDACTED]
Data di nascita [REDACTED] Sesso M Codice fiscale [REDACTED]

Volumi repertori

Per il soggetto\i richiesto\i risultano:
Trascrizioni vol. 2837 pag. 69

Elenco sintetico delle formalità, in ordine cronologico, in cui è presente il soggetto richiesto

1. TRASCRIZIONE A FAVORE del 02/04/1984 - Registro Particolare 9145 Registro Generale 10746
ATTO TRA VIVI - DONAZIONE ACCETTATA
SOGGETTO DONATARIO
Nota disponibile in formato immagine
2. TRASCRIZIONE A FAVORE del 28/08/1984 - Registro Particolare 23686 Registro Generale 27709
Nota disponibile in formato immagine
3. TRASCRIZIONE A FAVORE del 28/08/1984 - Registro Particolare 23687 Registro Generale 27710
Nota disponibile in formato immagine
4. TRASCRIZIONE A FAVORE del 03/08/1987 - Registro Particolare 16558 Registro Generale 21497
ATTO TRA VIVI - DONAZIONE ACCETTATA
SOGGETTO DONATARIO
Nota disponibile in formato immagine
5. TRASCRIZIONE A FAVORE del 03/04/1991 - Registro Particolare 10381 Registro Generale 13003

Ispezione ordinaria
per dati anagrafici

Richiedente SCALA ANNA

Protocollo di richiesta NA 299827 del 2011
Ricevuta di cassa n. 38380
Ispezione n. NA 299829/9 del 2011
Inizio ispezione 01/12/2011 11:13:47

**Elenco sintetico delle formalità, in ordine cronologico, in cui è presente il
soggetto richiesto**

ATTO TRA VIVI - COMPRAVENDITA
SOGGETTO ACQUIRENTE
Nota disponibile in formato immagine

6. TRASCRIZIONE A FAVORE del 01/06/1991 - Registro Particolare 15280 Registro Generale 19800
ATTO TRA VIVI - COMPRAVENDITA
SOGGETTO ACQUIRENTE
Nota disponibile in formato immagine

7. TRASCRIZIONE A FAVORE del 18/03/1996 - Registro Particolare 6578 Registro Generale 8802
Pubblico ufficiale UFFICIO DEL REGISTRO Repertorio 33/644 del 09/01/1995
ATTO PER CAUSA DI MORTE - CERTIFICATO DI DENUNCIATA SUCCESSIONE
Immobili siti in SAN GIORGIO A CREMANO(NA), SAN GIUSEPPE VESUVIANO(NA)
SOGGETTO EREDE
Nota disponibile in formato immagine

8. TRASCRIZIONE A FAVORE del 15/01/2000 - Registro Particolare 814 Registro Generale 1121
Pubblico ufficiale UFFICIO DEL REGISTRO Repertorio 22/687 del 21/07/1998
ATTO PER CAUSA DI MORTE - CERTIFICATO DI DENUNCIATA SUCCESSIONE
Immobili siti in SAN GIORGIO A CREMANO(NA), SAN GIUSEPPE VESUVIANO(NA)
SOGGETTO EREDE
Nota disponibile in formato elettronico

9. TRASCRIZIONE A FAVORE del 12/11/2001 - Registro Particolare 30265 Registro Generale 40829
Pubblico ufficiale UFFICIO DEL REGISTRO Repertorio 82/703 del 25/11/1999
ATTO PER CAUSA DI MORTE - CERTIFICATO DI DENUNCIATA SUCCESSIONE
Immobili siti in SAN GIORGIO A CREMANO(NA), SAN GIUSEPPE VESUVIANO(NA)
SOGGETTO EREDE
Nota disponibile in formato elettronico

10. TRASCRIZIONE A FAVORE del 12/11/2001 - Registro Particolare 30266 Registro Generale 40830
Pubblico ufficiale UFFICIO DEL REGISTRO Repertorio 83/703 del 25/11/1999
ATTO PER CAUSA DI MORTE - CERTIFICATO DI DENUNCIATA SUCCESSIONE
Immobili siti in SAN GIORGIO A CREMANO(NA), SAN GIUSEPPE VESUVIANO(NA)
SOGGETTO EREDE
Nota disponibile in formato elettronico

Ispezione ordinaria
per dati anagrafici

Protocollo di richiesta NA 299827 del 2011
Ricevuta di cassa n. 38380
Ispezione n. NA 299829/9 del 2011
Inizio ispezione 01/12/2011 11:13:47

Richiedente SCALA ANNA

Elenco sintetico delle formalità, in ordine cronologico, in cui è presente il soggetto richiesto

11. TRASCRIZIONE CONTRO del 19/04/2005 - Registro Particolare 11988 Registro Generale 20407
Pubblico ufficiale DE DOMINICIS PAOLA Repertorio 2927/325 del 07/04/2005
ATTO TRA VIVI - COMPRAVENDITA
Immobili siti in SAN GIORGIO A CREMANO(NA)
SOGGETTO VENDITORE
Nota disponibile in formato elettronico
12. ISCRIZIONE CONTRO del 16/05/2007 - Registro Particolare 12201 Registro Generale 36158
Pubblico ufficiale GEST LINE S.P.A. Repertorio 135125/71 del 10/05/2007
IPOTECA LEGALE derivante da IPOTECA LEGALE AI SENSI ART.77 DPR 602/73 MODIFICATO DAL D.LGS. 46/99 E DAL D.LGS. 193/01
Immobili siti in SAN GIUSEPPE VESUVIANO(NA)
SOGGETTO DEBITORE
Nota disponibile in formato elettronico
Documenti successivi correlati:
 1. Annotazione n. 2465 del 04/03/2008 (CANCELLAZIONE TOTALE)
13. TRASCRIZIONE CONTRO del 29/01/2008 - Registro Particolare 3296 Registro Generale 5260
Pubblico ufficiale EQUITALIA POLIS S.P.A. Repertorio 800081/71 del 25/01/2008
ATTO ESECUTIVO O CAUTELARE - PIGNORAMENTO ESATTORIALE
Immobili siti in SAN GIUSEPPE VESUVIANO(NA)
Nota disponibile in formato elettronico
Documenti successivi correlati:
 1. Annotazione n. 2482 del 05/03/2008 (CANCELLAZIONE)
14. ISCRIZIONE CONTRO del 27/04/2011 - Registro Particolare 2752 Registro Generale 17339
Pubblico ufficiale EQUITALIA POLIS S.P.A. Repertorio 163/7111 del 26/04/2011
IPOTECA LEGALE derivante da RUOLO (ART. 77 DEL D.P.R. N. 602 DEL 1973)
Immobili siti in SAN GIUSEPPE VESUVIANO(NA)
SOGGETTO DEBITORE
Nota disponibile in formato elettronico
15. TRASCRIZIONE CONTRO del 24/11/2011 - Registro Particolare 33681 Registro Generale 47587
Pubblico ufficiale TRIBUNALE DI NAPOLI Repertorio 36/2011 del 04/07/2011
ATTO GIUDIZIARIO - SENTENZA DICHIARATIVA DI FALLIMENTO
Immobili siti in SAN GIUSEPPE VESUVIANO(NA)
Nota disponibile in formato elettronico

Ispezione ordinaria
per dati anagrafici

Richiedente SCALA ANNA

Protocollo di richiesta NA 299827 del 2011
Ricevuta di cassa n. 38380
Ispezione n. NA 299829/9 del 2011
Inizio ispezione 01/12/2011 11:13:47

**Elenco sintetico delle formalità, in ordine cronologico, in cui è presente il
soggetto richiesto**

Allegato 6

documentazione fotografica dell'edificio in via Croce Rossa 229

**DOCUMENTAZIONE FOTOGRAFICA
EDIFICIO IN VIA CROCE ROSSA 229**



foto n. 1



foto n. 2



foto n. 3

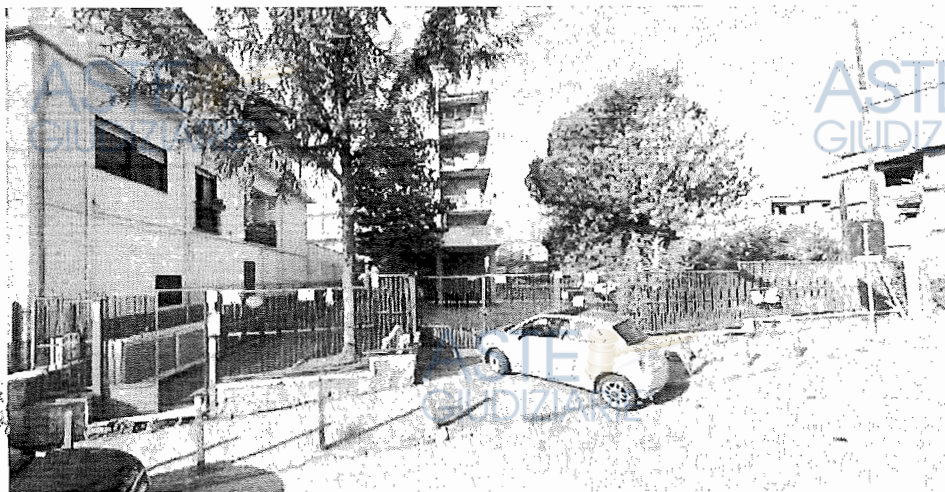

foto n. 4



foto n. 5



foto n. 6



foto n. 7



foto n. 8



foto n. 9



foto n. 10

ASTE
GIUDIZIARIE®

ASTE
GIUDIZIARIE®



ASTE
GIUDIZIARIE®

ASTE
GIUDIZIARIE®

foto n. 11

ASTE
GIUDIZIARIE®

ASTE
GIUDIZIARIE®

ASTE
GIUDIZIARIE®

ASTE
GIUDIZIARIE®



ASTE
GIUDIZIARIE®

ASTE
GIUDIZIARIE®

foto n. 12



ASTE
GIUDIZIARIE®

ASTE
GIUDIZIARIE®



foto n. 13



foto n. 14



ASTE
GIUDIZIARIE®



foto n. 15

ASTE
GIUDIZIARIE®

ASTE
GIUDIZIARIE®

ASTE
GIUDIZIARIE®

ASTE
GIUDIZIARIE®



foto n. 16

ASTE
GIUDIZIARIE®

ASTE
GIUDIZIARIE®

ASTE
GIUDIZIARIE®



ASTE
GIUDIZIARIE®

ASTE
GIUDIZIARIE®

ASTE
GIUDIZIARIE®

ASTE
GIUDIZIARIE®



foto n. 17

ASTE
GIUDIZIARIE®

ASTE
GIUDIZIARIE®

ASTE
GIUDIZIARIE®

ASTE
GIUDIZIARIE®



foto n. 18

ASTE
GIUDIZIARIE®

ASTE
GIUDIZIARIE®



foto n. 19



foto n. 20





foto n. 21



foto n. 22

ASTE
GIUDIZIARIE®

ASTE
GIUDIZIARIE®



foto n. 23

ASTE
GIUDIZIARIE®

ASTE
GIUDIZIARIE®

ASTE
GIUDIZIARIE®

ASTE
GIUDIZIARIE®

ASTE
GIUDIZIARIE®

ASTE
GIUDIZIARIE®

ASTE
GIUDIZIARIE®

ASTE
GIUDIZIARIE®



foto n. 24

ASTE
GIUDIZIARIE®

ASTE
GIUDIZIARIE®

appartamento CR T.1 - planimetria catastale e visura

**Agenzia del Territorio
CATASTO FABBRICATI
Ufficio Provinciale di
Napoli**

Dichiarazione protocollo n. NA0226569 del 12/03/2009

Planimetria di u.i.u. in Comune di San Giuseppe Vesuviano

Via Croce Rossa

civ. 225

Identificativi Catastali:

Sezione:

Foglio: 2

Particella: 516

Subalterno: 24

Compilata da:
Coppola Felice

Iscritto all'albo:
Ingegneri

Prov. Napoli

N. 10220

Scheda n. 1

Scala 1:200

CORTE COMUNE

CORTE COMUNE

CORTE COMUNE

ALTRA U.I.U.

ALTRA U.I.U.

H=3,00

Cucina

Bagno

NORD



PIANO TERRA
(Interno 1)

Catasto dei Fabbricati - Situazione al 26/09/2014 - Comune di SAN GIUSEPPE VESUVIANO (H931) - < Foglio: 2 - Particella: 516 - Subalterno: 24 >
VIA CROCE ROSSA n. 225 piano: T interno: 1;

Ultima planimetria in atti

Data: 26/09/2014 - n. T189773 - Richiedente: SCLNNA68C45F8390

Totale schede: 1 - Formato di acquisizione: A4(210x297) - Formato stampa richiesto: A4(210x297)

Data: 30/11/2014 - Ora: 22.57.34 Fine
Visura n.: T33720 Pag: 1

Visura per immobile

Situazione degli atti informatizzati al 30/11/2014

Ufficio Provinciale di Napoli - Territorio
Servizi Catastali

Dati della richiesta Comune di SAN GIUSEPPE VESUVIANO (Codice: H931)

Provincia di NAPOLI

Catasto Fabbricati Foglio: 2 Particella: 516 Sub.: 24

Unità immobiliare

DATI IDENTIFICATIVI				DATI DI CLASSAMENTO				DATI DERIVANTI DA			
N.	Sezione	Foglio	Particella	Sub	Zona	Micro	Categoria	Classe	Consistenza	Rendita	
1	Urbana	2	516	24			A/2	6	6 vani	Euro 743,70	VARIAZIONE NEL CLASSAMENTO del 21/09/2009 n. 61974.1/2009 in atti dal 21/09/2009 (protocollo n. NA0785509)
					Cens.	Zona					VARIAZIONE DI CLASSAMENTO

Indirizzo VIA CROCE ROSSA n. 225 piano: T interno: 1;
effettuata con prot. n. NA1058463/2009 del 09/12/09

Notifica di studio: classamento e rendita rettificati (d.m. 701/94) Mod.58

Intestati

N.	DATI ANAGRAFICI	CODICE FISCALE	DIRITTI E ONERI REALI
1			(1) Proprietà per 1/2
2			(1) Proprietà per 1/2

Unità immobiliari n. 1

Tributi erariali: Euro 0,90

Visura telematica

appartamento CR 7.4 - planimetria catastale e visura

Agenzia del Territorio, CATASTO FABBRICATI Ufficio Provinciale di Napoli	Dichiarazione protocollo n. NA0226569 del 12/03/2009		
	Planimetria di u.i.u. in Comune di San Giuseppe Vesuviano Via Croce Rossa civ. 225		
	Identificativi Catastali:	Compilata da:	
	Sezione:	Coppola Felice	
	Foglio: 2	Isritto all'albo:	
	Particella: 516	Ingegneri	
	Subalterno: 27	Prov. Napoli	N. 10220

Scheda n. 1

Scala 1:200

Catasto dei Fabbricati - Situazione al 26/09/2014 - Comune di SAN GIUSEPPE VESUVIANO (H931) - < Foglio: 2 - Particella: 516 - Subalterno: 27 >
VIA CROCE ROSSA n. 225 piano: T interno: 4;

ALTRA U.I.U.

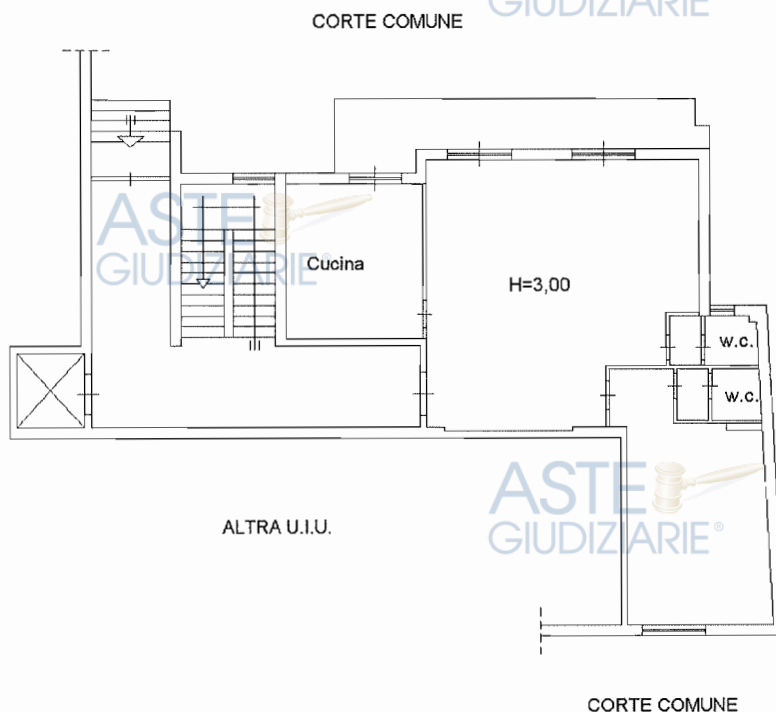

PIANO TERRA
(Interno 4)

NORD

Ultima planimetria in atti

Data: 26/09/2014 - n. T189863 - Richiedente: SCLNNA68C45F8390

Totale schede: 1 - Formato di acquisizione: A4(210x297) - Formato stampa richiesto: A4(210x297)

Data: 30/11/2014 - Ora: 22.58.39

Visura n.: T33727 Pag: 1

Visura per immobile

Situazione degli atti informatizzati al 30/11/2014

Ufficio Provinciale di Napoli - Territorio
Servizi Catastali

Dati della richiesta Comune di SAN GIUSEPPE VESUVIANO (Codice: H931)

Provincia di NAPOLI

Catasto Fabbricati Foglio: 2 Particella: 516 Sub.: 27

Unità immobiliare

DATI IDENTIFICATIVI				DATI DI CLASSAMENTO				DATI DERIVANTI DA			
N.	Sezione	Foglio	Particella	Sub	Zona	Micro	Categoria	Classe	Consistenza	Rendita	
1	Urbana	2	516	27	Cens.	Zona	A/2	6	5,5 vani	Euro 681,72	VARIAZIONE NEL CLASSAMENTO del 21/09/2009 n. 61974.1/2009 in atti dal 21/09/2009 (protocollo n. NA0785509)
											VARIAZIONE DI CLASSAMENTO

Indirizzo VIA CROCE ROSSA n. 225 piano: T interno: 4;
effettuata con prot. n. NA1058463/2009 del 09/12/09

Mod.58

Partita

di stadio: classamento e rendita rettificati (d.m. 701/94)

Intestatari

N.	DATI ANAGRAFICI	CODICE FISCALE	DIRITTI E ONERI REALI
1	[REDACTED]	[REDACTED]	(1) Proprietà per 1/2
2	[REDACTED]	[REDACTED]	(1) Proprietà per 1/2

Unità immobiliari n. 1

Tributi erariali: Euro 0,90

Visura telematica

appartamento **CR 2.9** - planimetria catastale e visura

ASTE
GIUDIZIARIE®

ASTE
GIUDIZIARIE®

MODULARIO
F. 101 - 115



MINISTERO DELLE FINANZE

Man. B (Nuovo Catasto Edilizio Urbano)

DIREZIONE GENERALE DEL CATASTO E DEI SERVIZI TECNICI ERARIALI

NUOVO CATASTO EDILIZIO URBANO

Lire
20

(R. DECRETO LEGGE 13 APRILE 1998, N. 67)

Planimetria dell'immobile situato nel Comune di S. GIUSEPPE VESUVIANO Via CROCE ROSSA

Ditta [REDACTED]

Allegata alla dichiarazione presentata all'Ufficio Tecnico Erariale di NAPOLI

SCHEDA C N° 0216259

ASTE
GIUDIZIARIE®

PIANO SECONDO INTERNO 9

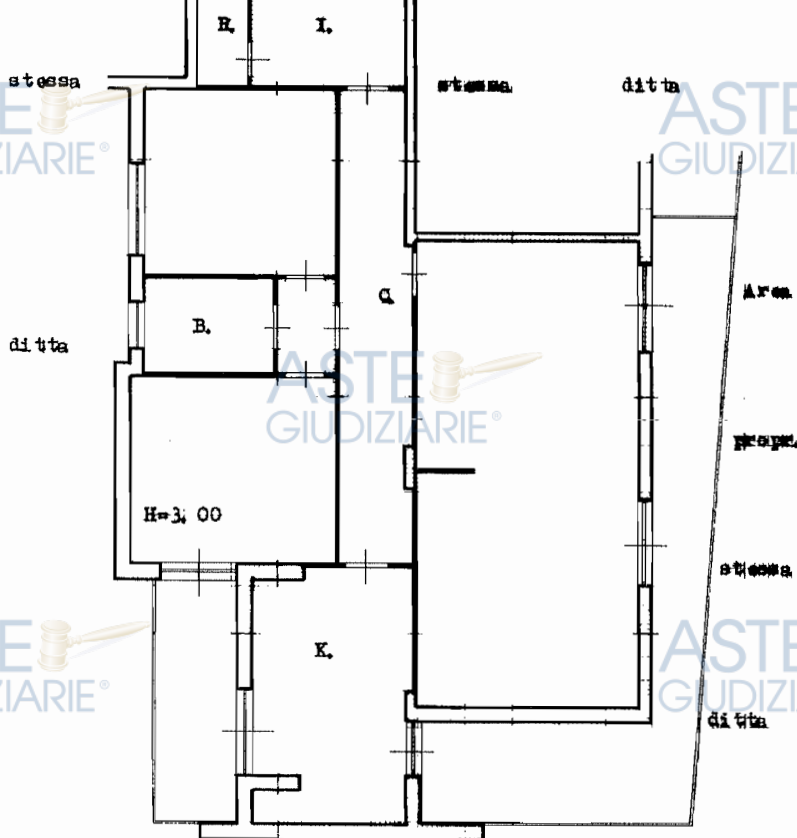

10 metri

ASTE
GIUDIZIARIE®

ASTE
GIUDIZIARIE®

ASTE
GIUDIZIARIE®

ASTE
GIUDIZIARIE®

ASTE
GIUDIZIARIE®

ASTE
GIUDIZIARIE®

SPAZIO RISERVATO PER LE ANNOTAZIONI D'UFFICIO

DATA

PROT. N°



ORIENTAMENTO

SCALA DI 1:100

Completata dal DOTT. ARCH. LONGO ANTONIO
(Tutela, nome e cognome del tecnico)

Iscritto all'Albo degli ARCHITETTI
della Provincia di NAPOLI (368)

1:474

Firma:

[Handwritten signature]

Ultima planimetria in atti

Data presentazione:08/10/1970 - Data: 26/09/2014 - n. T189381 - Richiedente: SCLNNA68C45F8390

Totale schede: 1 - Formato di acquisizione: A3(297x420) - Formato stampa richiesto: A4(210x297)

ASTE
GIUDIZIARIE®

Fine

Situazione degli atti informatizzati al 02/04/2012

Foglio: 2 Particella: 516

Dati relativi all'immobile selezionato

DATI DI CLASSAMENTO

Figure 1

[illegible]

Richiedente: **SCALA ANNA CTU**

appartamento **CR 2.10** - documentazione fotografica

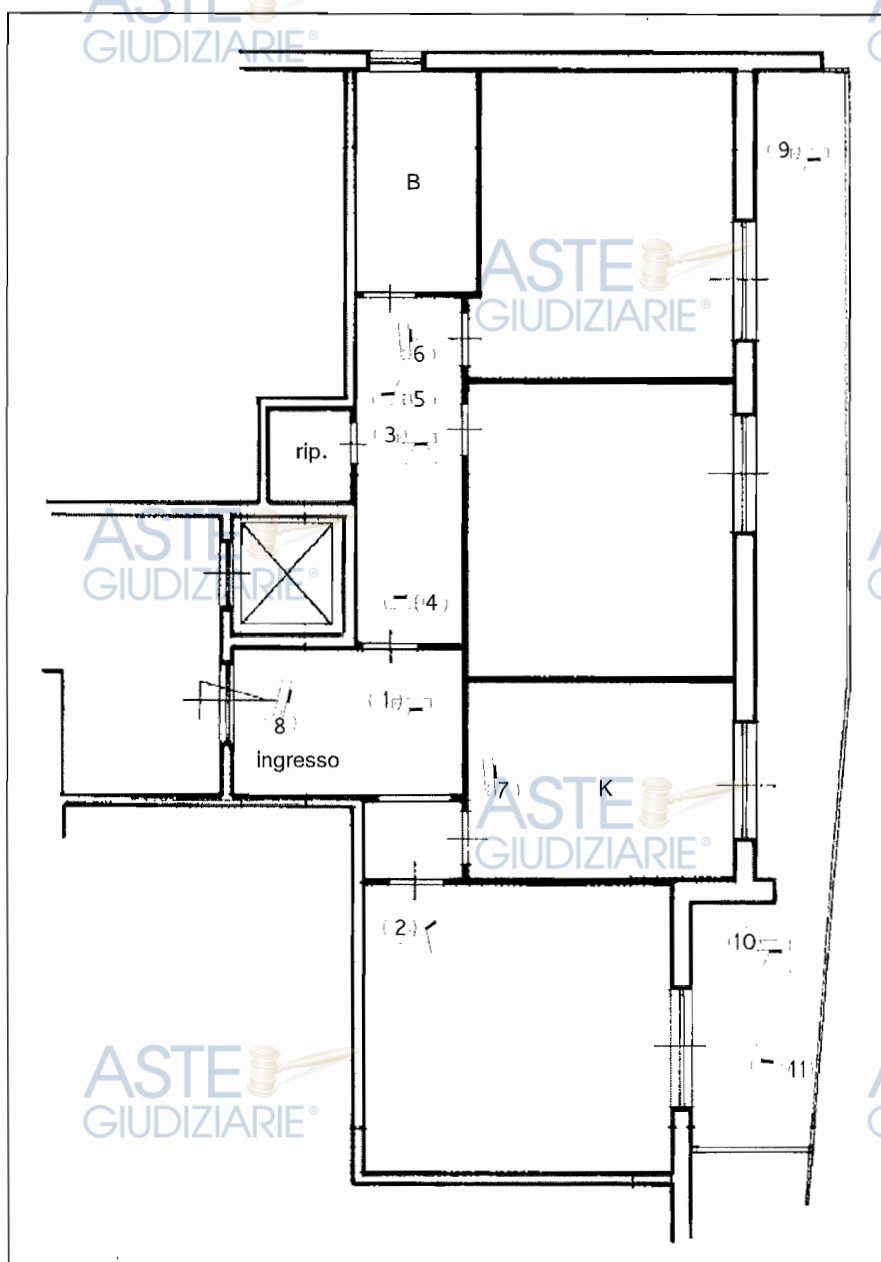

ASTE
GIUDIZIARIE®

ASTE
GIUDIZIARIE®

ASTE
GIUDIZIARIE®

ASTE
GIUDIZIARIE®

ASTE
GIUDIZIARIE®

ASTE
GIUDIZIARIE®

ASTE
GIUDIZIARIE®

ASTE
GIUDIZIARIE®



foto n. 1

ASTE
GIUDIZIARIE®

ASTE
GIUDIZIARIE®

ASTE
GIUDIZIARIE®

ASTE
GIUDIZIARIE®

ASTE
GIUDIZIARIE®



foto n. 2

ASTE
GIUDIZIARIE®

ASTE
GIUDIZIARIE®

ASTE
GIUDIZIARIE®

ASTE
GIUDIZIARIE®

ASTE
GIUDIZIARIE®

ASTE
GIUDIZIARIE®

ASTE
GIUDIZIARIE®



foto n. 3

ASTE
GIUDIZIARIE®

ASTE
GIUDIZIARIE®

ASTE
GIUDIZIARIE®

ASTE
GIUDIZIARIE®

ASTE
GIUDIZIARIE®

ASTE
GIUDIZIARIE®



foto n. 4

ASTE
GIUDIZIARIE®

ASTE
GIUDIZIARIE®

ASTE
GIUDIZIARIE®

ASTE
GIUDIZIARIE®

ASTE
GIUDIZIARIE®

ASTE
GIUDIZIARIE®

ASTE
GIUDIZIARIE®

ASTE
GIUDIZIARIE®

ASTE
GIUDIZIARIE®

ASTE
GIUDIZIARIE®

ASTE
GIUDIZIARIE®

ASTE
GIUDIZIARIE®

ASTE
GIUDIZIARIE®

ASTE
GIUDIZIARIE®

ASTE
GIUDIZIARIE®

ASTE
GIUDIZIARIE®



foto n. 5



foto n. 6





foto n. 7



foto n. 8

ASTE
GIUDIZIARIE®

ASTE
GIUDIZIARIE®

ASTE
GIUDIZIARIE®

ASTE
GIUDIZIARIE®



foto n. 9

ASTE
GIUDIZIARIE®

ASTE
GIUDIZIARIE®

ASTE
GIUDIZIARIE®



foto n. 10

ASTE
GIUDIZIARIE®

ASTE
GIUDIZIARIE®



foto n. 11



foto n. 12



Allegato 11

appartamento **CR 2.10** - planimetria catastale e visura



MINISTERO DELLE FINANZE

DIREZIONE GENERALE DEL CATASTO E DEI SERVIZI TECNICI ERARIALI

NUOVO CATASTO EDILIZIO URBANO

(R. DECRETO-LEGGI 11 APRILE 1998, N. 52)

Planimetria dell'immobile situato nel Comune di S. GIUSEPPE VESUVIANO Via CROCE ROSSA

Ditta

Allegata alla dichiarazione presentata all'Ufficio Tecnico Erariale di NAPOLI

SCHEDA C N° 0216260

Lire
20

PIANO SECONDO INTERNO 10

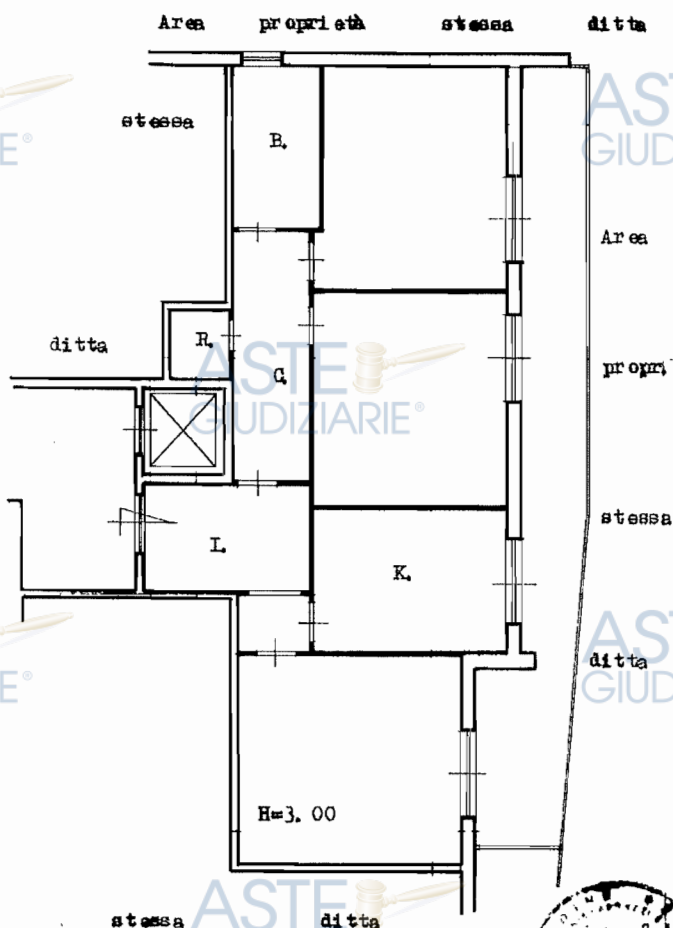

ORIENTAMENTO



SPAZIO RISERVATO PER LE ANNOTAZIONI D'UFFICIO

Compilata dal DOTT. ARCH. F. ONOFRANTONIO
(Titolo, nome e cognome del tecnico)

Iscritto all'Albo degli ARCHITETTI
della Provincia di NAPOLI (365)

114

Firma

Ultima planimetria in atti

Data presentazione:08/10/1970 - Data: 26/09/2014 - n. T189382 - Richiedente: SCLNNA68C45F8390

Totale schede: 1 - Formato di acquisizione: A3(297x420) - Formato stampa richiesto: A4(210x297)

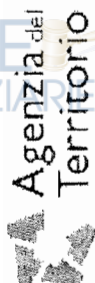

Visura per immobile

Situazione degli atti informatizzati al 02/04/2012

Fine

Data: 02/04/2012 - Ora: 10.27.59

Visura n.: NA0202588 Pag: 1

Comune di SAN GIUSEPPE VESUVIANO (Codice: H931)

Provincia di NAPOLI

Foglio: 2 Particella: 516

Dati relativi all'immobile selezionato

Dati della richiesta

Catasto Fabbricati

Unità immobiliare

N.	DATI IDENTIFICATIVI			DATI DI CLASSAMENTO			DATI DERIVANTI DA	
	Sezione	Foglio	Particella	Sub	Zona	Micro	Categoria	Classe
1	Urbana	2	516	10			A/2	6

Rendita

Euro 681,72

L. 1.320.000

Impianto meccanografico del 30/06/1987

TRAVERSA CROCE ROSSA piano: 2 interno: 10:

Partita

5019

Mod.58

INTESTATO

N.

DATI ANAGRAFICI

CODICE FISCALE

DIRITTI E ONERI REALI

(1) Proprietà per 1000/1000

Impianto meccanografico del 30/06/1987

Rilasciata da: Ufficio Provinciale di NAPOLI Richiedente: SCALA ANNA CTU

appartamento CR 2.11- planimetria catastale e visura

Catasto dei Fabbricati - Situazione al 26/09/2014 - Comune di SAN GIUSEPPE VESUVIANO (H931) - < Foglio: 2 - Particella: 516 - Subalterno: 11 >
TRAVERSA CROCE ROSSA piano: 2 interno: 11:

Ultima planimetria in atti

Data presentazione:08/10/1970 - Data: 26/09/2014 - n. T189383 - Richiedente: SCLNNA68C45F8390
Totale schede: 1 - Formato di acquisizione: A3(297x420) - Formato stampa richiesto: A4(210x297)

MINISTERO DELLE FINANZE
DIREZIONE GENERALE DEL CATASTO E DEI SERVIZI TECNICI ERARIALI
NUOVO CATASTO EDILIZIO URBANO

Mod. B (Nuova Catasto Edilizio Urbano)

Lire
20

Planimetria dell'immobile situato nel Comune di S. GIUSEPPE VESUVIANO Via CROCE ROSSA

Ditta

Allegata alla dichiarazione presentata all'Ufficio Tecnico Erariale di NAPOLI

SCHEDA C N° 024.6261

PIANO SECONDO INTERNO 11

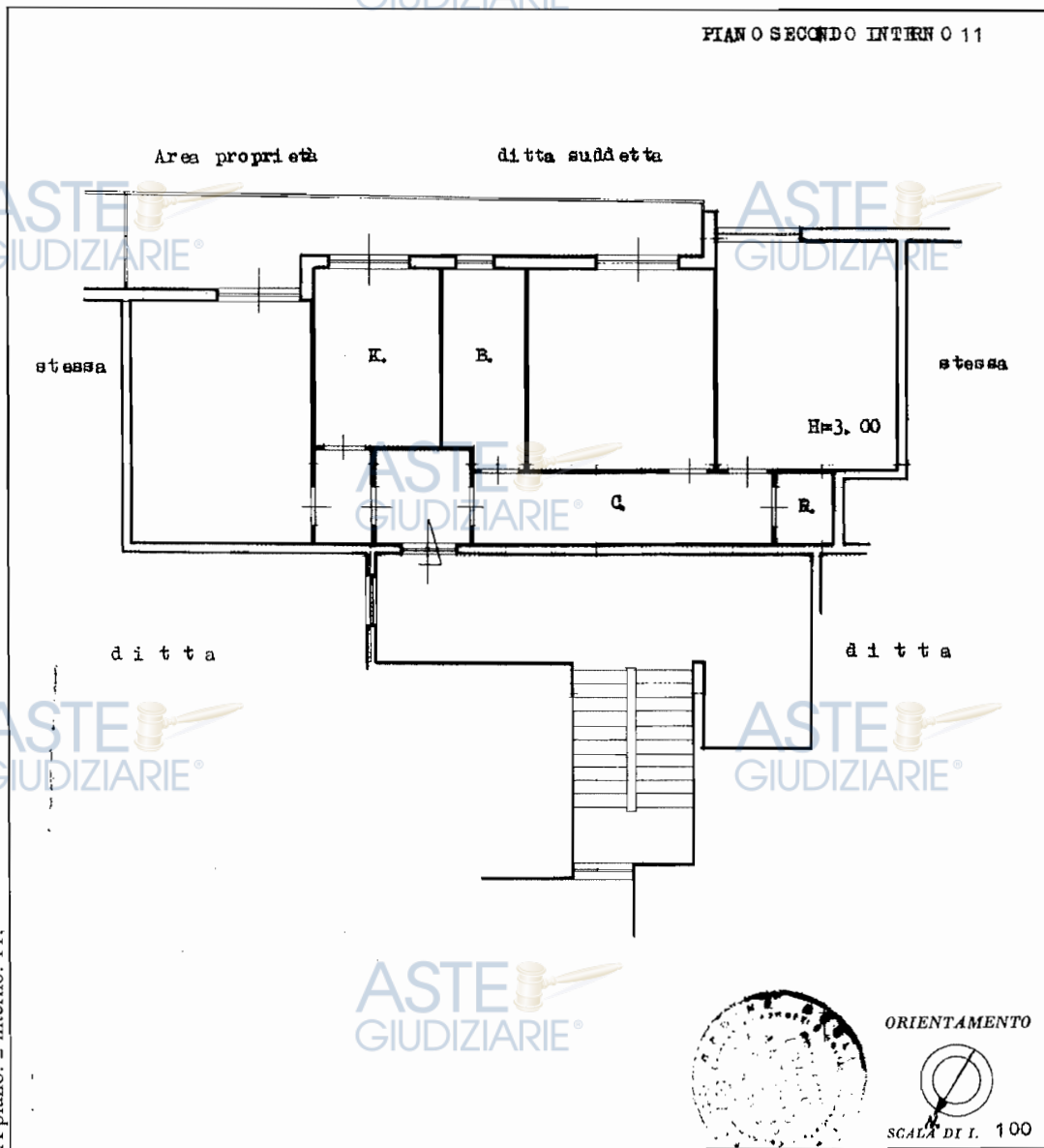

SPAZIO RISERVATO PER LE ANNOTAZIONI D'UFFICIO

DATA
PROT. N°

Compilata dal DOTT. ARCH. LEO ANTONIO
(Titolo, nome e cognome del tecnico)

Iscritto all'Albo dei GLI ARCHITETTI
della Provincia di NAPOLI (36)

DATA

Firma

[Handwritten signature]

Visura per immobile

Situazione degli atti informatizzati al 02/04/2012

Dati della richiesta		Comune di SAN GIUSEPPE VESUVIANO (Codice: H931)						
		Provincia di NAPOLI						
		Foglio: 2 Particella: 516						
Catasto Fabbricati		Dati relativi all'immobile selezionato						
Unità immobiliare								
N.	DATI IDENTIFICATIVI	DATI DI CLASSAMENTO			DATI DERIVANTI DA			
	Sezione Urbana	Foglio	Particella	Sub	Micro Zona	Classe	Consistenza	Rendita
1	2	516	11	A/2	6	5,5 vani	Euro 681,72 L. 1.320.000	Impianto meccanografico del 30/06/1987
Indirizzo		TRAVERSA CROCE ROSSA piano: 2 interno: 11;						
Notifica		Partita 5019 Mod.58						
INTESTATO								
N.	DATI ANAGRAFICI		CODICE FISCALE		DIRITTI E ONERI REALI			
1	Impianto meccanografico del 30/06/1987		Impianto meccanografico del 30/06/1987		(1) Proprietà per 1000/1000			

Rilasciata da: **Ufficio Provinciale di NAPOLI** Richiedente: **SCALA ANNA CTU**

Allegato 13

appartamento **CR 2.12** - planimetria catastale e visura

ASTE
GIUDIZIARIE

ASTE
GIUDIZIARIE

MOD. (F)
F. 1/10 - 7-2013



MINISTERO DELLE FINANZE

Mod. B (Nuovo Catasto Edilizio Urbano)

DIREZIONE GENERALE DEL CATASTO E DEI SERVIZI TECNICI ERARIALI

Lire
20

NUOVO CATASTO EDILIZIO URBANO

(R. DECRETO-LEGGI 11 APRILE 1999, N. 65)

Planimetria dell'immobile situato nel Comune di S. GIUSEPPE VESUVIANO Via CROCE ROSSA

Ditta

Allegata alla dichiarazione presentata all'Ufficio Tecnico Erariale di NAPOLI

SCHEDA C n° 0216262

ASTE
GIUDIZIARIE

PIANO SECONDO INTERNO 12

stessa ditta

prop.

stessa

ditta

B.

I.

R.

K.

H=3,00

stessa

ditta

ASTE
GIUDIZIARIE

ASTE
GIUDIZIARIE



ORIENTAMENTO



SCALA DI 1:100

SPAZIO RISERVATO PER LE ANNOTAZIONI D'UFFICIO

DATA

PROT. N°

Compilata dal DOTT. ARCH. LEOGEO ANTONIO
(Firma, nome e cognome del tecnico)

Iscritto all'Albo degli ARCHITETTI
della Provincia di NAPOLI (358)

DATA

Firma:

[Handwritten signature]

ASTE
GIUDIZIARIE

Ultima planimetria in atti

Data presentazione:08/10/1970 - Data: 26/09/2014 - n. T189384 - Richiedente: SCLNNA68C45F8390

Totale schede: 1 - Formato di acquisizione: A3(297x420) - Formato stampa richiesto: A4(210x297)

ASTE
GIUDIZIARIE

Visura per immobile

Situazione degli atti informatizzati al 02/04/2012

Data: 02/04/2012 - Ora: 10:28.18
Visura n.: NA0202601 Pag: 1

Fine

Dati della richiesta		Comune di SAN GIUSEPPE VESUVIANO (Codice: H931)				Provincia di NAPOLI		Foglio: 2 Particella: 516		Dati relativi all'immobile selezionato	
Catasto Fabbricati		Unità immobiliare		N. DATI IDENTIFICATIVI		DATI DI CLASSAMENTO		DATI DERIVANTI DA			
Sezione Urbana		Foglio 2		Particella 516		Micro Zona Cens. 12		Categoria A/2		Rendita Euro 681,72 L. 1.320.000	
Indirizzo		Notifica		Indirizzo		Partita		Mod.58			
INTESTATO		INTESTATO		INTESTATO		INTESTATO		INTESTATO			
N. DATI DERIVANTI DA		N. DATI DERIVANTI DA		N. DATI DERIVANTI DA		N. DATI DERIVANTI DA		N. DATI DERIVANTI DA			
1		1		1		1		1			
Impianto meccanografico del 30/06/1987		Impianto meccanografico del 30/06/1987		Impianto meccanografico del 30/06/1987		Impianto meccanografico del 30/06/1987		Impianto meccanografico del 30/06/1987			
DIRITTI E ONERI REALI		DIRITTI E ONERI REALI		DIRITTI E ONERI REALI		DIRITTI E ONERI REALI		DIRITTI E ONERI REALI			
(1) Proprietà per 1000/1000		(1) Proprietà per 1000/1000		(1) Proprietà per 1000/1000		(1) Proprietà per 1000/1000		(1) Proprietà per 1000/1000			

Rilasciata da: Ufficio Provinciale di NAPOLI Richiedente: SCALA ANNA CTU

appartamento **CR 4.17** - planimetria catastale e visura

Catasto dei Fabbricati - Situazione al 26/09/2014 - Comune di SAN GIUSEPPE VESUVIANO (H931) - < Foglio: 2 - Particella: 516 - Subalterno: 17 -
TRAVERSA CROCE ROSSA piano: 4 interno: 17:

ASTE
GIUDIZIARIE®

ASTE
GIUDIZIARIE®

MODELLO N. 1
F. 100/100/100



MINISTERO DELLE FINANZE

Mod. B (Nuova Edizione Urbanistica)

DIREZIONE GENERALE DEL CATASTO E DEI SERVIZI TECNICI ERARIALI

NUOVO CATASTO EDILIZIO URBANO

(D. DECRETO-LEGE 15 APRILE 1939, N. 136)

Lire.
20

Planimetria dell'immobile situato nel Comune di S. GIUSEPPE VESUVIANO Via CROCE ROSSA

Ditta

Allegata alla dichiarazione presentata all'Ufficio Tecnico Erariale di NAPOLI SCHEDA C N° 02146267

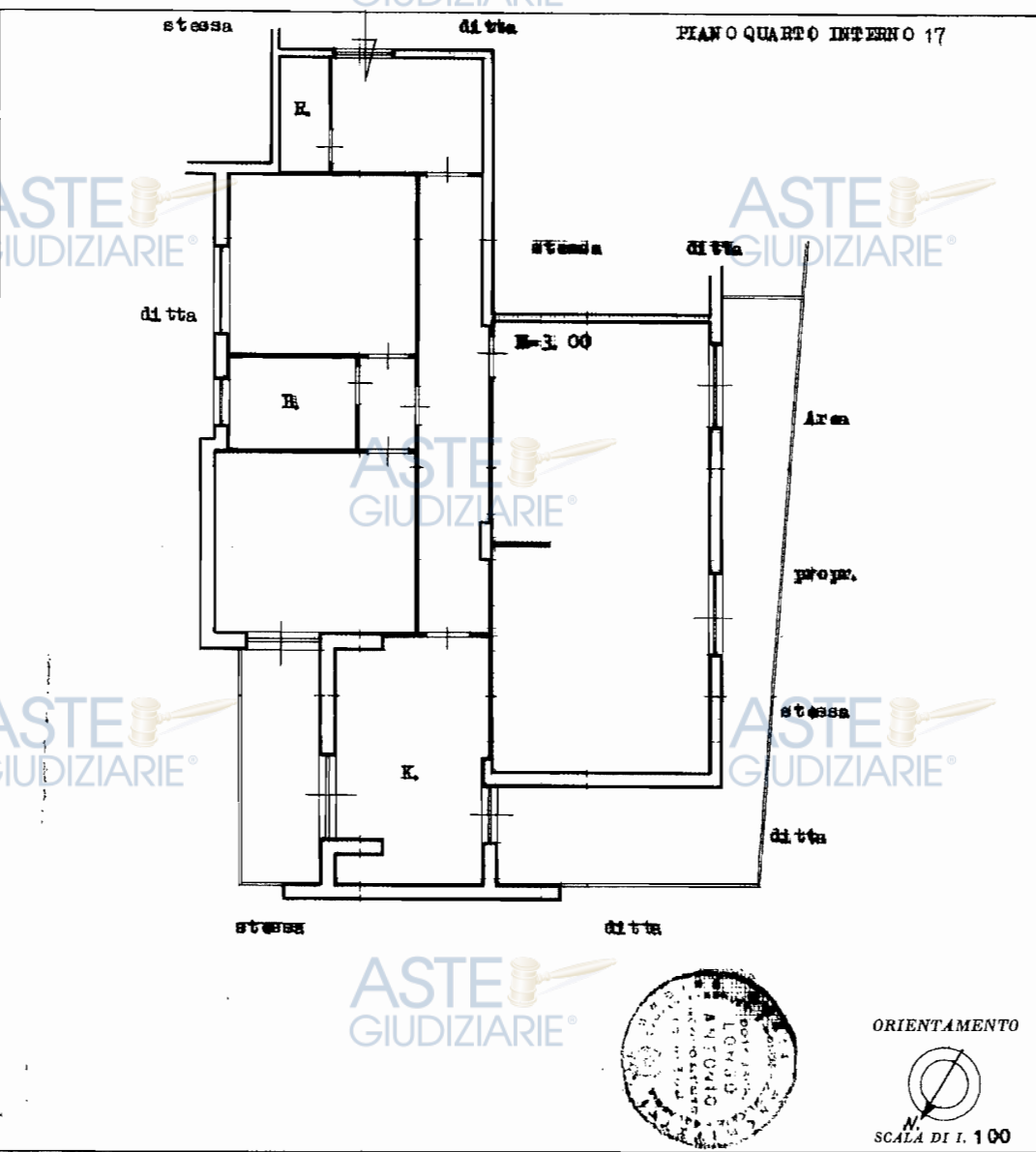

SPAZIO RISERVATO PER LE ANNOTAZIONI D'UFFICIO

Compilata dal DOTT. ARCH. LONGO ANTONIO
(Titolo, nome e cognome del tecnico)

Iscritto all'Albo degli ARCHITETTI
della Provincia di NAPOLI (368)

Data

Firma

[Signature]

Ultima planimetria in atti

Data presentazione:08/10/1970 - Data: 26/09/2014 - n. T189385 - Richiedente: SCLNNA68C45F8390

Totale schede: 1 - Formato di acquisizione: A3(297x420) - Formato stampa richiesto: A4(210x297)

Fine

Data: 02/04/2012 - Ora: 10.28.29

Visura n.: NA0202606 Pag: 1

Visura per immobile

Situazione degli atti informatizzati al 02/04/2012

Dati della richiesta

Comune di SAN GIUSEPPE VESUVIANO (Codice: H931)

Provincia di NAPOLI

Foglio: 2 Particella: 516

Dati relativi all'immobile selezionato

Catasto Fabbricati

Unità immobiliare

DATI IDENTIFICATIVI				DATI DI CLASSAMENTO				DATI DERIVANTI DA				
N.	Sezione	Foglio	Particella	Sub	Zona	Cens	Micro	Categoria	Classe	Consistenza	Rendita	
1	Urbana	2	516	17				A/2	6	6,5 vani	Euro 805,67 L. 1.560,000	Impianto meccanografico del 30/06/1987
Indirizzo												
Notifica												
INTESTATO												
N.	TRAVESSA CROCE ROSSA piano: 4 interno: 17;											
	Partita											
	Mod.58											
DATI ANAGRAFICI												
N.	CODICE FISCALE											
	DIRITTI E ONERI REALI											
	(1) Proprieta per 1000/1000											
DATI DERIVANTI DA												
	Impianto meccanografico del 30/06/1987											

Mod.58

Partita

TRAVErsa CROCE ROSSA piano: 4 interno: 17;

Rilasciata da: Ufficio Provinciale di NAPOLI

Richiedente: SCALA ANNA CTU

* Codice Fiscale Validato in Anagrafe Tributaria

Allegato 15

appartamento **CR 4.18** - planimetria catastale e visura

MINISTERO DELLE FINANZE
DIREZIONE GENERALE DEL CATASTO E DEI SERVIZI TECNICI ERARIALI
NUOVO CATASTO EDILIZIO URBANO
(R. DECRETO-LEGE 13 APRILE 1939, N. 693)

Mod. B (Nuovo Catasto Edilizio Urbano)

Lire
20

Planimetria dell'immobile situato nel Comune di S. GIUSEPPE VESUVIANO Via CROCE ROSSA

Ditta

Allegata alla dichiarazione presentata all'Ufficio Tecnico Erariale di NAPOLI

SCHEDA C. N° 0216266

PIANO QUARTO INTERNO 18

Area proprietà ditta suddetta

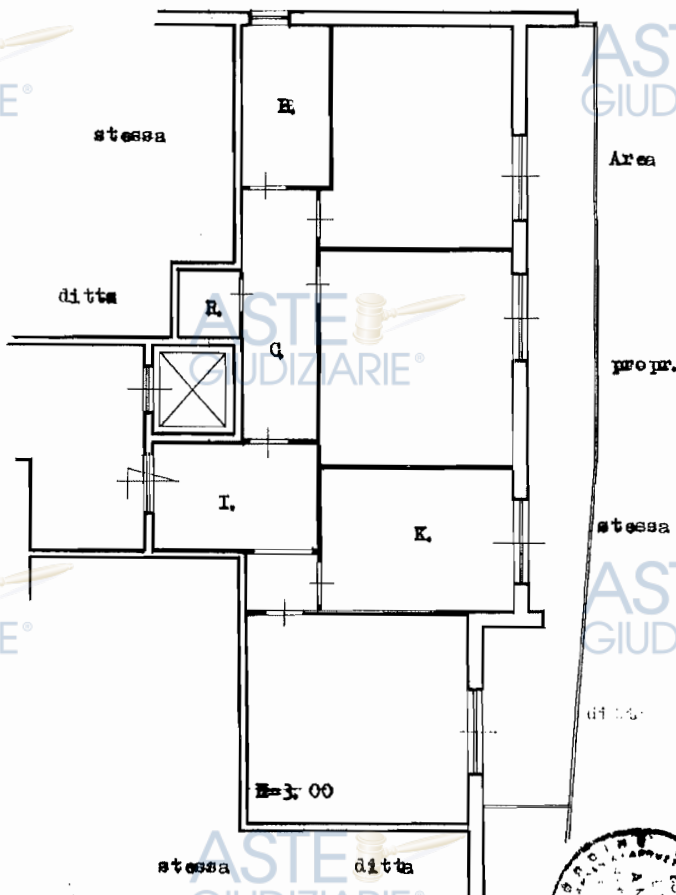

ORIENTAMENTO

SCALA DI 1:100

SPAZIO RISERVATO PER LE ANNOTAZIONI D'UFFICIO

DATA
PROT. N°

Compilata dal DOTT. ARCH. LONGO ANTONIO
(Titolo, nome e cognome del tecnico)

Iscritto all'Albo de GLI ARCHITETTI
della Provincia di NAPOLI (368)

DATA

Firma

Visura per immobile

Situazione degli atti informatizzati al 02/04/2012

Fine

Data: 02/04/2012 - Ora: 10.28.39

Visura n.: NA0202609 Page: 1

Dati della richiesta		Comune di SAN GIUSEPPE VESUVIANO (Codice: H931)			
		Provincia di NAPOLI			
		Foglio: 2 Particella: 516			
Catasto Fabbricati		Dati relativi all'immobile selezionato			
Unità immobiliare					
N.	DATI IDENTIFICATIVI	DATI DI CLASSAMENTO			DATI DERIVANTI DA
	Sezione Urbana	Foglio 2	Particella 516	Sub 18	Consistenza Cens. Zona
1				A/2	6 5,5 vani
Indirizzo		TRAVERSA CROCE ROSSA piano: 4 interno: 18;			
Notifica		Partita 5019 Mod.58			
INTESTATO					
N.	DATI ANAGRAFICI				
1	Impianto meccanografico del 30/06/1987				
DATI DERIVANTI DA		CODICE FISCALE		DIRITTI E ONERI REALI	
				(1) Proprietà per 1000/1000	

Rilasciata da: Ufficio Provinciale di NAPOLI Richiedente: SCALA ANNA CTU



appartamento **CR 4.19** - planimetria catastale e visura



Avv. Paolo Architetto - archiworld@alice.it - anna.archiworld@archiworldpec.it



ASTE
GIUDIZIARIE

MODULARIO
F. C. 151



MINISTERO DELLE FINANZE

DIREZIONE GENERALE DEL CATASTO E DEI SERVIZI TECNICI ERARIALI

NUOVO CATASTO EDILIZIO URBANO

(R. DECRETO-LEGGE 11 APRILE 1968, N. 57)

Planimetria dell'immobile situato nel Comune di S. GIUSEPPE VESUVIANO Via CROCE ROSSA

Ditta

Allegata alla dichiarazione presentata all'Ufficio Tecnico Erariale di NAPOLI

SCHEDA C N° 0216269

Live
20

PIANO QUARTO INTERNO 19

Area proprietà ditta suddetta

stessa

stessa

H=3.00

ditta

ditta

stessa

ditta

10 metri



ORIENTAMENTO



SCALA DI 1:100

SPAZIO RISERVATO PER LE ANNOTAZIONI D'UFFICIO

DATA
PROT. N°

Compilata dal DOTT. ARCH. LONGO ANTONIO
(Titolo, nome e ragione del servizio)

Iscritto all'Albo dei GEI ARCHITETTI
della Provincia di NAPOLI (368)

DATA

Firma:

[Handwritten signature]

Ultima planimetria in atti

Data presentazione:08/10/1970 - Data: 26/09/2014 - n. T189599 - Richiedente: SCLNNA68C45F8390

Totale schede: 1 - Formato di acquisizione: A3(297x420) - Formato stampa richiesto: A4(210x297)

ASTE
GIUDIZIARIE

ASTE
GIUDIZIARIE

ASTE
GIUDIZIARIE

ASTE
GIUDIZIARIE

Visura per immobile

Situazione degli atti informatizzati al 02/04/2012

Data: 02/04/2012 - Ora: 10.28.59
Visura n.: NAO202612 Pag: 1

Fine

Dati della richiesta		Comune di SAN GIUSEPPE VESUVIANO (Codice: H931)									
		Provincia di NAPOLI									
		Foglio: 2 Particella: 516									
Catasto Fabbricati		Dati relativi all'immobile selezionato									
Unità immobiliare											
DATI IDENTIFICATIVI		DATI DI CLASSAMENTO					DATI DERIVANTI DA				
N.	Sezione	Foglio	Particella	Sub	Zona	Micro	Categoria	Classe	Consistenza	Rendita	
1	Urbana	2	516	19	Cens.		A/2	6	5,5 vani	Euro 681,72 L. 1.320.000	
Indirizzo		TRAVERSA CROCE ROSSA piano: 4 interno: 19.									
Notifica		Partita 5019									
INTESTATO		Mod.58									
N.	DATI ANAGRAFICI					CODICE FISCALE		DIRITTI E ONERI REALI			
1	[REDACTED]					[REDACTED]		(1) Proprietà per 1000/1000			
DATI DERIVANTI DA		Impianto meccanografico del 30/06/1987									

Rilasciata da: **Ufficio Provinciale di NAPOLI** Richiedente: **SCALA ANNA CTU**

Allegato 17

appartamento **CR 4.20** - planimetria catastale e visura

ASTE
GIUDIZIARIE®

ASTE
GIUDIZIARIE®

Mod. B (Nuovo Catasto Edilizio Urbano)



MINISTERO DELLE FINANZE

DIREZIONE GENERALE DEL CATASTO E DEI SERVIZI TECNICI ERARIALI

NUOVO CATASTO EDILIZIO URBANO

in DE RETO LEGGE 18 APRILE 1970, N. 17

Planimetria dell'immobile situato nel Comune di S. GIUSEPPE VESUVIANO via CROCE ROSSA

Ditta

Allegata alla dichiarazione presentata all'Ufficio Tecnico Erariale di NAPOLI SCHEDA C N° 0216270

Lire
20

PIANO QUARTO INTERNO 20

Area propri: stessa ditta

prop.

stessa ditta

B.

C.

I.

R.

H=3.00

stessa

ditta

stessa

ditta



ORIENTAMENTO

SCALA DI 1:100

SPAZIO RISERVATO PER LE ANNOTAZIONI D'UFFICIO

Compilata dal DOTT. ARCH. LONGO ANTONIO
(Titolo, nome e cognome del tecnico)

Iscritto all'Albo degli ARCHITETTI
della Provincia di NAPOLI (368)

Data

Firma

Antonio Longo

Catasto dei Fabbricati - Situazione al 26/09/2014 - Comune di SAN GIUSEPPE VESUVIANO (H931) - < Foglio: 2 - Particella: 516 - Subalterno: 20 - TRAVERSA CROCE ROSSA piano: 4 interno: 20:

Ultima planimetria in atti

Data presentazione:08/10/1970 - Data: 26/09/2014 - n. T189601 - Richiedente: SCLNNA68C45F8390

Totale schede: 1 - Formato di acquisizione: A3(297x420) - Formato stampa richiesto: A4(210x297)

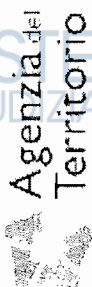

Visura per immobile

Situazione degli atti informatizzati al 02/04/2012

Fine

Data: 02/04/2012 - Ora: 10.29.10

Visura n.: NA0202614 Page: 1

Dati della richiesta		Comune di SAN GIUSEPPE VESUVIANO (Codice: H931)				
		Provincia di NAPOLI				
		Foglio: 2 Particella: 516				
Catasto Fabbricati		Dati relativi all'immobile selezionato				
Unità immobiliare						
N.	DATI IDENTIFICATIVI		DATI DI CLASSAMENTO		DATI DERIVANTI DA	
	Sezione	Foglio	Particella	Classe	Consistenza	Rendita
1	Urbana	2	516	6	5,5 vani	Euro 681,72 L. 1.320,000
Indirizzo		TRAVERSA CROCE ROSSA piano: 4 interno: 20;				
Notifica		Partita				Mod.58
INTESTATO						
N.	DATI ANAGRAFICI		CODICE FISCALE		DIRITTI E ONERI REALI	
1					(1) Proprietà per 1000/1000	
DATI DERIVANTI DA		Impianto meccanografico del 30/06/1987				

Rilasciata da: Ufficio Provinciale di NAPOLI Richiedente: SCALA ANNA CTU

* Codice Fiscale Validato in Anagrafe Tributaria

Allegato 18

appartamento **CR 5.21** - planimetria e visure catastali

San Giuseppe Vesuviano (NA)
foglio 2 part.IIa 516 sub 21 e 22

area condominiale

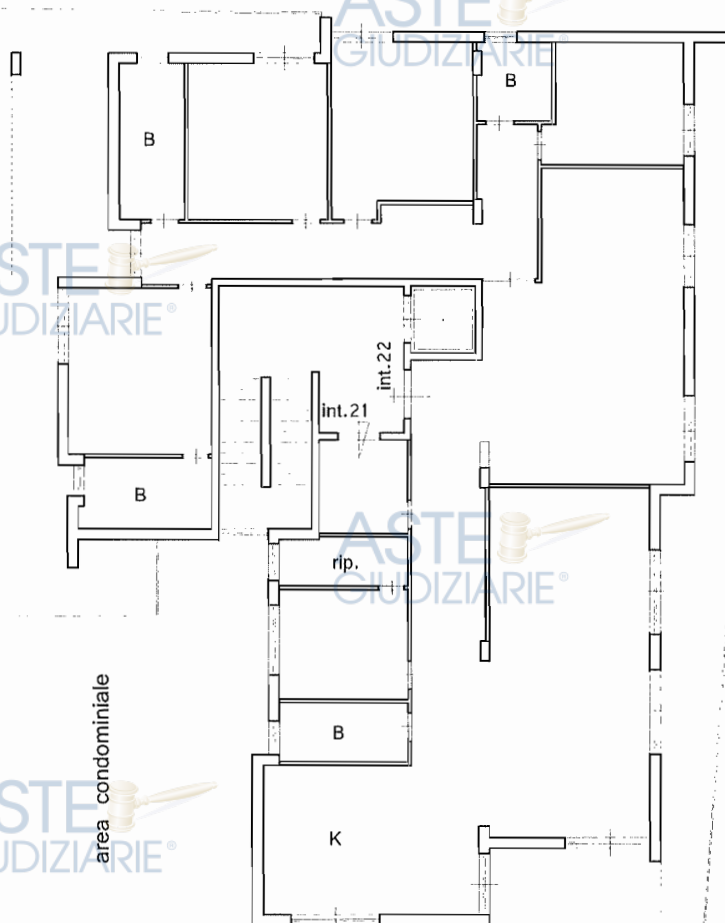

area condominiale

area condominiale

area condominiale

NORD

scala 1:200

Visura per immobile

Situazione degli atti informatizzati al 30/11/2014

Ufficio Provinciale di Napoli - Territorio
Servizi Catastali

Dati della richiesta		Comune di SAN GIUSEPPE VESUVIANO (Codice: H931)	
Catasto Fabbricati		Provincia di NAPOLI	
Unità immobiliare		Foglio: 2 Particella: 516 Sub.: 21	
DATI IDENTIFICATIVI			
N.	Sezione	Foglio	Particella
1	Urbana	2	516
DATI DI CLASSAMENTO			
Consistenza			
8,5 vani			
Rendita			
Euro 1.053,57 L. 2.040.000			
DATI DERIVANTI DA			
Impianto meccanografico del 30/06/1987			
Indirizzo			
TRAVERSA CROCE ROSSA piano: 5 interno: 21;			
Notifica			
Partita			
5019			
Mod.58			
INTERSTATO			
N.	DATI ANAGRAFICI		
1	Impianto meccanografico del 30/06/1987		
DATI DERIVANTI DA			
Tributi erariali: Euro 0,90			

Visura telematica

Visura per immobile

Situazione degli atti informatizzati al 30/11/2014

Ufficio Provinciale di Napoli - Territorio
Servizi Catastali

Dati della richiesta Comune di SAN GIUSEPPE VESUVIANO (Codice: H931)

Provincia di NAPOLI

Catasto Fabbricati Foglio: 2 Particella: 516 Sub.: 22

Unità immobiliare

DATI IDENTIFICATIVI				DATI DI CLASSAMENTO				DATI DERIVANTI DA			
N.	Sezione	Foglio	Particella	Sub	Zona	Micro	Categoria	Classe	Consistenza	Rendita	
1	Urbana	2	516	22	Cens.	A/2	6	5.5 vani		Euro 681,72 L. 1.320.000	Impianto meccanografico del 30/06/1987
Indirizzo											
Notifica											
INTESTATO											
N.											
1											
TRAVERSA CROCE ROSSA piano: 5 interno: 22;											
Partita											
5019											
Mod.58											

DATI ANAGRAFICI				CODICE FISCALE		DIRITTI E ONERI REALI	
N.							
1						(1) Proprieta' per 1000/1000	
DATI DERIVANTI DA				Impianto meccanografico del 30/06/1987			