

Foglio 29 particella 487 sub 2

Indicazione delle difformità catastali riscontrate
rispetto allo stato in essere dei luoghi

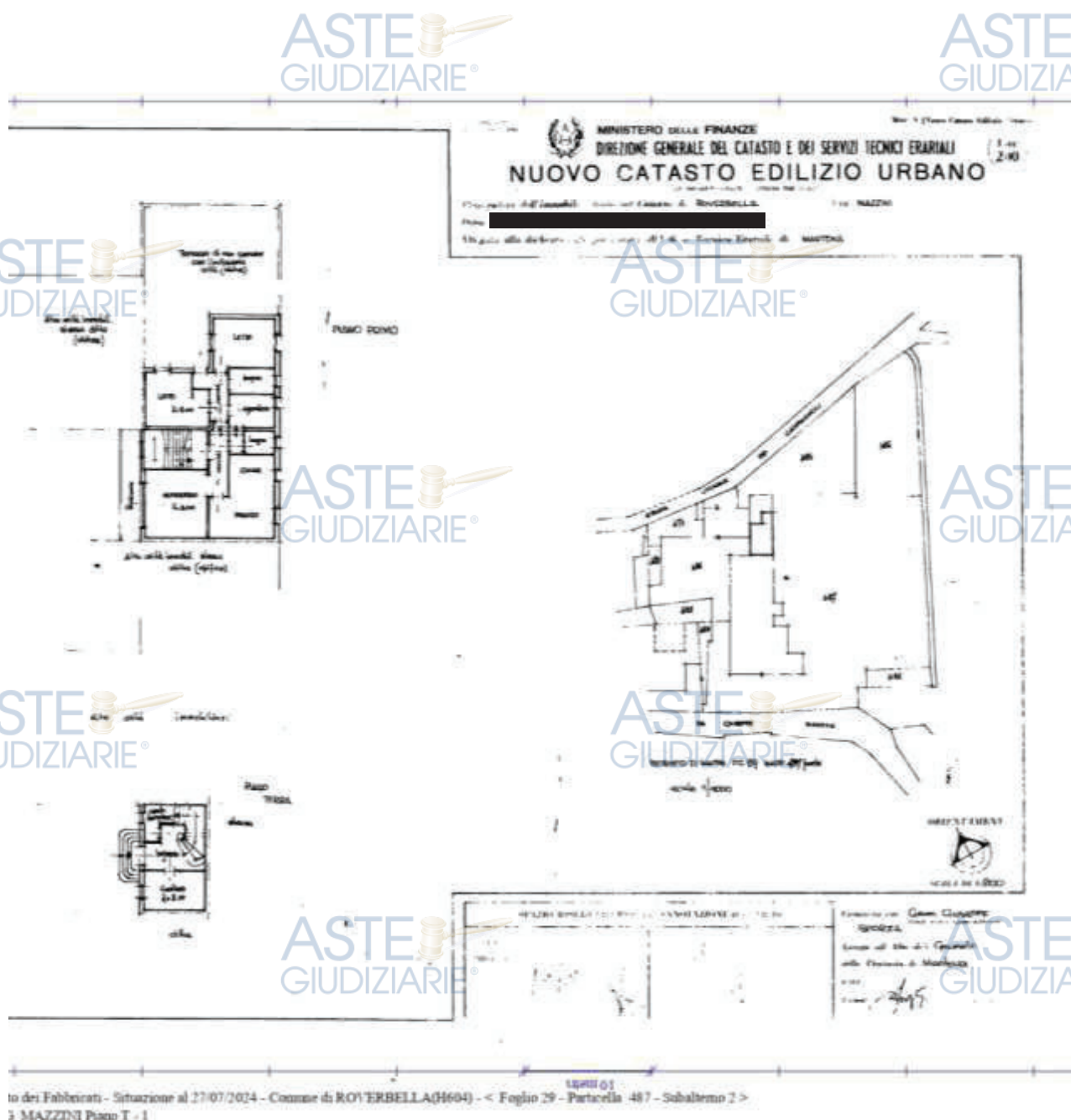

Planimetria catastale di riferimento

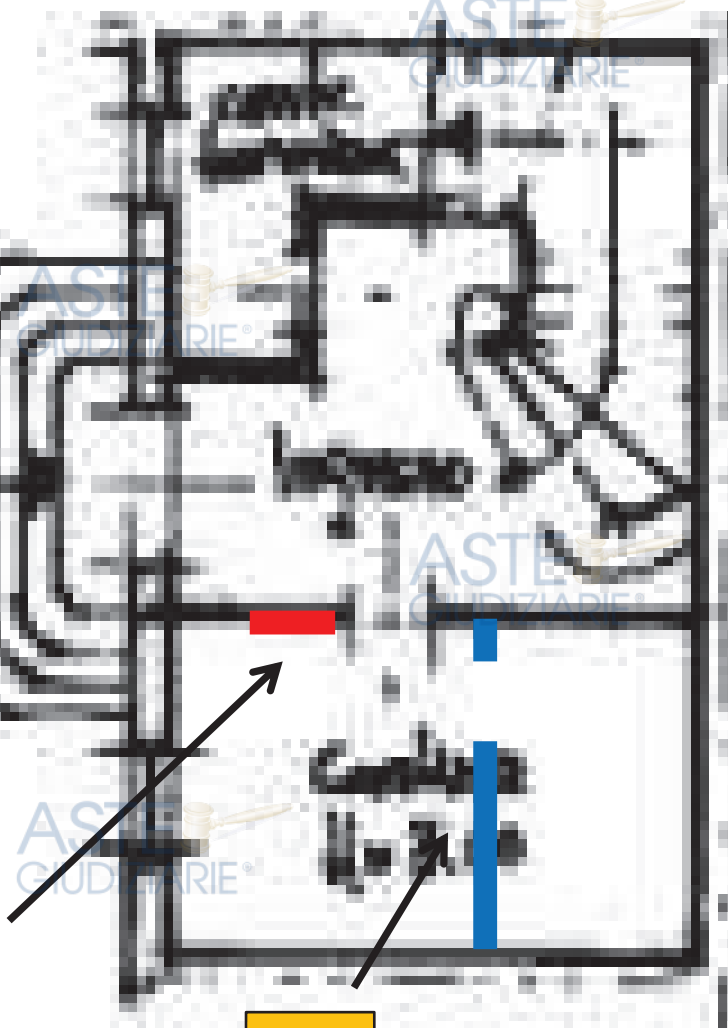

01

02

Piano terra. PUNTO 01. Il vano porta è traslato nella posizione indicata con la linea rossa.



01

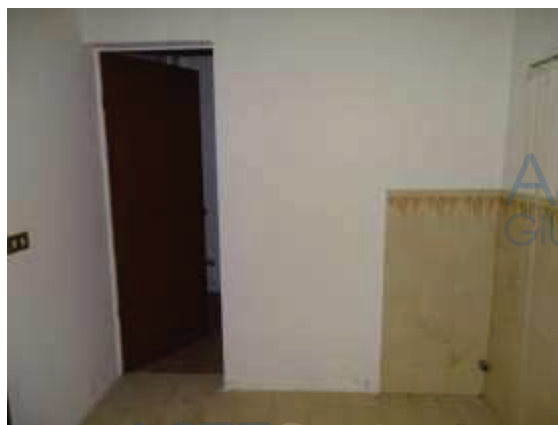

02

Piano terra. PUNTO 02. Il vano cantina è suddiviso in due vani tramite un tramezzo con vano porta.

ASTE
GIUDIZIARIE®

ASTE
GIUDIZIARIE®

ASTE
GIUDIZIARIE®

ASTE
GIUDIZIARIE®

Terrazza di uso comune
con l'adiacente
unità (obblig.)

ASTE
GIUDIZIARIE®

ASTE
GIUDIZIARIE®

03

ASTE
GIUDIZIARIE®

ASTE
GIUDIZIARIE®

ASTE
GIUDIZIARIE®

ASTE
GIUDIZIARIE®

ASTE
GIUDIZIARIE®

ASTE
GIUDIZIARIE®

ASTE
GIUDIZIARIE®

ASTE
GIUDIZIARIE®

ASTE
GIUDIZIARIE®

ASTE
GIUDIZIARIE®

Piano primo. PUNTO 03.

Nella camera da letto non è stata realizzata la finestra su muro portante. La situazione può rimanere come nella situazione attuale poiché nonostante l'assenza di una delle due finestre sono rispettati i requisiti aero-illuminanti della stanza pari ad 1/8 della superficie calpestabile.

Dati:

Dimensione camera da letto: mq. 16.66

Superficie finestrata minima di progetto pari ad 1/8 della superficie calpestabile:
mq. 2.082

Superficie finestrata esistente: $1.30 \times 1.65 = \text{mq. } 2.145 > \text{mq. } 2.082$



Nell'immagine si indica la posizione del vano finestra indicato nella planimetria catastale.

Mantova, 23.02.2025

Arch. Silvia Polato