



C – ELENCO ALLEGATI

C1 - ALLEGATO 1 - LIBRETTI DI CIRCOLAZIONE

C2 - ALLEGATO 2 - VISURE ED ISPEZIONE ESEGUITE AL PRA

C3 - ALLEGATO 3 – DOCUMENTAZIONE FOTOGRAFICA LOTTI





C1 - ALLEGATO 1 - LIBRETTI DI CIRCOLAZIONE



REVISIONI (Art. 80 del D.L.vo 30-4-1992 N. 285)

RA/AM4
REGOLARE
09/2021

FB 710BT
REVISIONE DEL 25/09/2019
ESITO REGOLARE
SCADENZA 09/2021
KM 122766
RAAM40EF95T

RA/AE6
REGOLARE
09/2023

FB 710BT
REVISIONE DEL 14/09/2021
ESITO REGOLARE
SCADENZA 09/2023
KM 196000
RAAE6BU6NQA

ARMONIZZATI
del tipo (se disponibile)
ale superiore a 3.500 kg, rap-
assa massima a carico tecnica-
aso
aso
aso
aso
tecnica ammissibile
(kg)
na (kw) (se disponibile)
o di alimentazione
(/min)
zione del motore / tipo del
w/kg (solo per i motocicli)
sedere, compreso quello del
pedi (se del caso)
ASTE GIUDIZIARIE

MINISTERO DELLA GIUSTIZIA

ASTE GIUDIZIARIE

ASTE GIUDIZIARIE

ASTE GIUDIZIARIE

ASTE GIUDIZIARIE

ASTE GIUDIZIARIE

ASTE GIUDIZIARIE

ASTE GIUDIZIARIE

ASTE GIUDIZIARIE

ASTE GIUDIZIARIE

ASTE GIUDIZIARIE

ASTE GIUDIZIARIE

ASTE GIUDIZIARIE

ASTE GIUDIZIARIE

ASTE GIUDIZIARIE

ASTE GIUDIZIARIE

ASTE GIUDIZIARIE

REVISIONI (Art. 25 del D.Lgs. 28/2/1992 n. 285)

| | | |
|------------|------------|------------|
| FE 81763 | 9/4/2019 | 9/4/2019 |
| REVISIONE | 14/05/2022 | 14/05/2022 |
| ESITO | REGOLARE | 05/12/2018 |
| SCADENZA | | |
| 928 219003 | | 9/4/2019 |



C2 - ALLEGATO 2 - VISURE ED ISPEZIONE ESEGUITE AL PRA





UFFICIO PROVINCIALE DI

ASTE GIUDIZIARIE

PRA

PUBBLICO REGISTRO AUTOMOBILISTICO

Automobile Club d'Italia

BOLOGNA

VISURA NOMINATIVA

CODICE FISCALE: 02188610394

Targhe trovate: 2

| Targa | Serie | PRA | Giuridico |
|---------|-------|-----|-----------|
| FB710BT | A | RA | S |
| FE817GJ | A | RA | S |

Elenco certificazioni n. 9 del 16/04/2024

Importo Elenco: 6,00

Importo Ispezioni: 12,00

Importo Totale: 18,00



PRA

UFFICIO PROVINCIALE DI:

Automobile Club d'Italia

BOLOGNA

PUBBLICO REGISTRO AUTOMOBILISTICO

ISPEZIONE

TARGA: FB710BT

DATI DEL VEICOLO

| | |
|-----------------------|---|
| Targa | FB710BT |
| Telaio | ZFA25000002905476 |
| Fabbrica / Tipo* | FIAT 250 CWMFB HX |
| Data Immatricolazione | 17/11/2015 |
| KW | 100,00 |
| Classe / Uso | AUTOVEICOLO / PRIVATO PER TRASPORTO SPECIFICO |
| Carrozzeria | FURGONE |
| Specialita' | ISOTERMICO |
| Cilindrata | 2999 |
| Alimentazione | METANO |
| Tara | 2800 |
| Portata | 700 |
| Peso Complessivo | 3500 |
| Posti n.ro | 3 |
| Assi n.ro | 2 |

| | |
|-----------------------|--------------------------------|
| Prima Formalita' | PRIMA ISCRIZIONE VEICOLO NUOVO |
| Data Prima Formalita' | 26/11/2015 |
| R.P. | A131577M |

| | |
|------------------------|--------------------------------|
| Ultima Formalita' | PRIMA ISCRIZIONE VEICOLO NUOVO |
| Data Ultima Formalita' | 26/11/2015 |
| R.P. | A131577M |

DATI DELLA INTESTAZIONE

| | |
|--------------------|------------------------|
| R.P. | A131577M |
| del | 26/11/2015 |
| Atto | SCRITTURA PRIVATA |
| Data Atto | 26/11/2015 |
| Prezzo del Veicolo | ***** 40.852,00 * Euro |

| | |
|-----------------------|--|
| Proprietario | COOPERATIVA SOCIALE BOTTEGHE E MESTIERI SOC. COOP. |
| Sesso / Tipo Societa' | SOCIETA' GENERICA |
| Comune di residenza | FAENZA (RA) |
| Indirizzo | VIA TEBANO 150 - 48018 |

ANNOTAZIONI

Numero precedenti intestazioni 0
Rilasciato documento a seguito dell'ultima formalita'
Non risultano iscritte ipoteche/privilegi
Non risultano iscritti gravami

Certificazione / Ispezione n. 365 del 16/04/2024 08:56:27

NON COSTITUISCE CERTIFICAZIONE

foglio n.ro 1

**PRA**

PUBBLICO REGISTRO AUTOMOBILISTICO

UFFICIO PROVINCIALE DI:

Automobile Club d'Italia

BOLOGNA

ISPEZIONE

TARGA: FE817GJ

DATI DEL VEICOLO

| | |
|-----------------------|---|
| Targa | FE817GJ |
| Telaio | VF37FBHY6GJ571392 |
| Fabbrica / Tipo | PEUGEOT 7 FBHY6 1 |
| Data Immatricolazione | 11/10/2016 |
| KW | 73,00 |
| Classe / Uso | AUTOVEICOLO / PRIVATO PER TRASPORTO SPECIFICO |
| Carrozzeria | FURGONE |
| Specialita' | ISOTERMICO |
| Cilindrata | 1560 |
| Alimentazione | GASOLIO |
| Tara | 1700 |
| Portata | 440 |
| Peso Complessivo | 2140 |
| Posti n.ro | 3 |
| Assi n.ro | 2 |

| | |
|-----------------------|--------------------------------|
| Prima Formalita' | PRIMA ISCRIZIONE VEICOLO NUOVO |
| Data Prima Formalita' | 11/11/2016 |
| R.P. | A131489S |

| | |
|------------------------|-------------------------------|
| Ultima Formalita' | TRASCRIZIONE DI PROVVEDIMENTO |
| Data Ultima Formalita' | 15/02/2024 |
| R.P. | C245547U |

DATI DELLA INTESTAZIONE

| | |
|--------------------|-------------------------|
| R.P. | A131489S |
| del | 11/11/2016 |
| Atto | ISTANZA DELL'ACQUIRENTE |
| Data Atto | 11/10/2016 |
| Prezzo del Veicolo | ***** 18.566,41 * Euro |

Proprietario

| | |
|-----------------------|---|
| Sesso / Tipo Societa' | COOPERATIVA SOCIALE BOTTEGHE E MESTIERI |
| Comune di residenza | SOCIETA' COOPERATIVA |
| Indirizzo | SOCIETA' GENERICA |
| | FAENZA (RA) |
| | VIA TEBANO 150 - 48018 |

GRAVAME

| | |
|-------------------------|-----------------------------------|
| R.P. | C245547U |
| del | 15/02/2024 |
| Atto | ATTO AMMINISTRATIVO |
| Data Atto | 15/02/2024 |
| Causale | VERBALE DI PIGNORAMENTO |
| Informazioni Aggiuntive | CR.50 EX ART.521 BIS CPC |
| Attore | AGENZIA ENTRATE DELLA RISCOSSIONE |
| Sesso / Tipo Societa' | SOCIETA' PER AZIONI |
| Comune di residenza | RAVENNA (RA) |
| Indirizzo | VIA MAGAZZINI POST. 28 - 48122 |

| | |
|-----------------------|-----------------------|
| Importo a Concorrenza | ***** 3.120,85 * Euro |
|-----------------------|-----------------------|

foglio n.ro 1 segue foglio aggiuntivo



ASTE GIUDIZIARIE®

UFFICIO PROVINCIALE DI:

Automobile Club d'Italia

BOLOGNA

PRA

PUBBLICO REGISTRO AUTOMOBILISTICO

ISPEZIONE

TARGA: FE817GJ

ANNOTAZIONI

Numero precedenti intestazioni 0

Non rilasciato documento a seguito dell'ultima formalita'

Non risultano iscritte ipoteche/privilegi

Certificazione / Ispezione n. 366 del 16/04/2024 08:56:27

NON COSTITUISCE CERTIFICAZIONE



C3 - ALLEGATO 3 – DOCUMENTAZIONE FOTOGRAFICA LOTTI



LOTTO 1 - DOCUMENTAZIONE FOTOGRAFICA

ASTE
GIUDIZIARIE

ASTE
GIUDIZIARIE



ASTE
GIUDIZIARIE

ASTE
GIUDIZIARIE



ASTE
GIUDIZIARIE

ASTE
GIUDIZIARIE

ASTE
GIUDIZIARIE



ASTE
GIUDIZIARIE

ASTE
GIUDIZIARIE

ASTE
GIUDIZIARIE

ASTE
GIUDIZIARIE

ASTE
GIUDIZIARIE

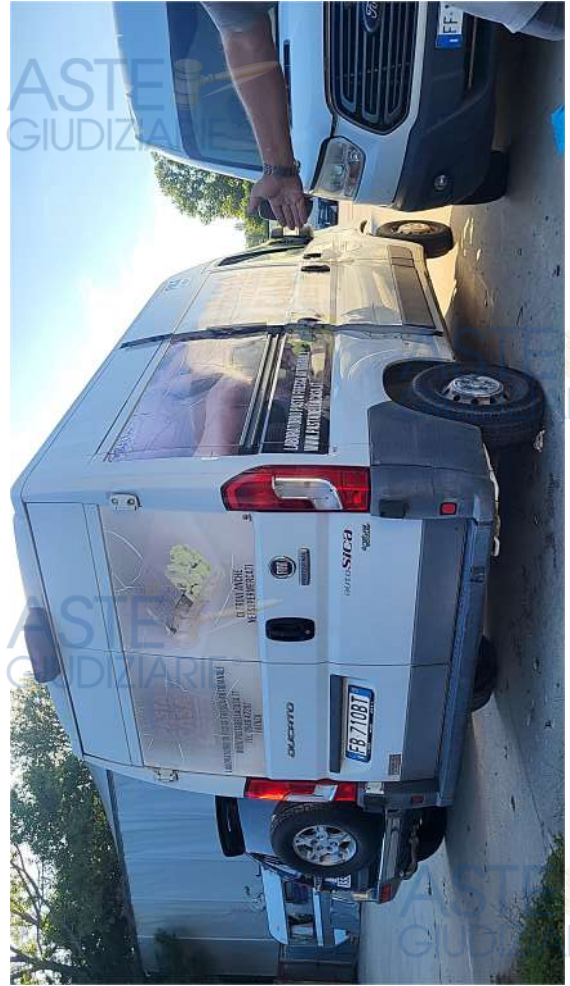

LOTTO 2 - DOCUMENTAZIONE FOTOGRAFICA



