

**Agenzia del Territorio**  
**CATASTO FABBRICATI**  
Ufficio Provinciale di  
**Firenze**

Dichiarazione protocollo n. FI0388749 del 18/12/2003

Planimetria di u.i.u. in Comune di Calenzano

Via Pertini

civ. 121

Identificativi Catastali:

Sezione:

Foglio: 66

Particella: 1943

Subalterno: 16

Compilata da:

Casamonti Roberto

Iscritto all'albo:  
Geometri

Prov. Firenze

N. 1934

Scheda n. 1

Scala 1:200

Catasto dei Fabbricati - Situazione al 16/05/2016 - Comune di CALENZANO (B406) - < Foglio: 66 - Particella: 1943 - Subalterno: 16 >  
VIA SANDRO PERTINI n. 121 piano: S1-3-4;

Ultima planimetria in atti

Data: 16/05/2016 - n. T289779 - Richiedente: CHMDCC68R08D612K

Totale schede: 1 - Formato di accettazione: Pubblicazione Ufficiale ad uso esclusivo personale - Vietata ogni

ripubblicazione o riproduzione a scopo commerciale - Aut. Min. Giustizia PDG 21/07/2009

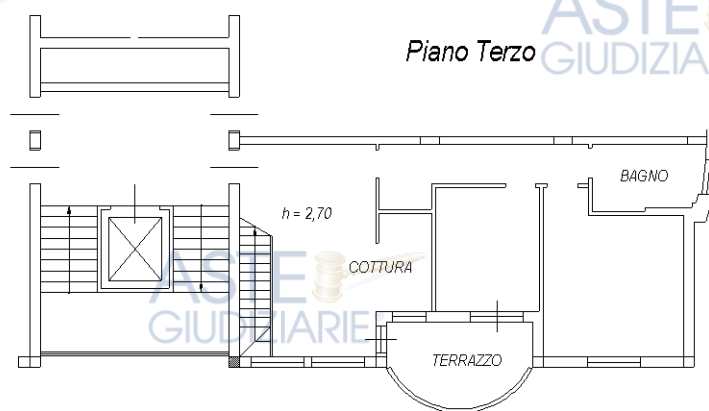

Piano Sottotetto

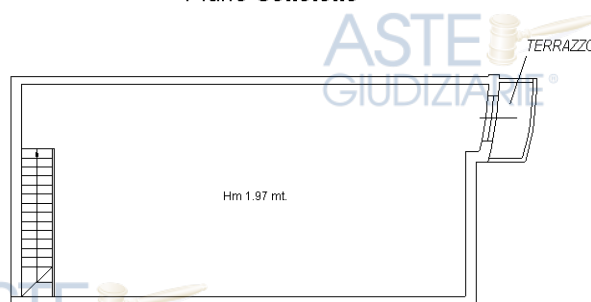

Piano Interrato

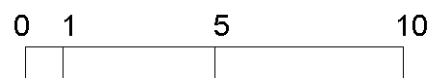
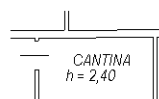

MT.  
RAPPORTO  
DI  
SCALA

**Agenzia del Territorio**  
**CATASTO FABBRICATI**  
**Ufficio Provinciale di**  
**Firenze**

Dichiarazione protocollo n. FI0388749 del 18/12/2003

Planimetria di u.i.u. in Comune di Calenzano

Via Pertini

civ. 121

Identificativi Catastali:

Sezione:

Foglio: 66

Particella: 1943

Subalterno: 38

Compilata da:

Casamonti Roberto

Iscritto all'albo:  
Geometri

Prov. Firenze

N. 1934

Scheda n. 1

Scala 1:200

ASTE  
GIUDIZIARIE®

ASTE  
GIUDIZIARIE®

ASTE  
GIUDIZIARIE®

ASTE  
GIUDIZIARIE®

ASTE  
GIUDIZIARIE®

ASTE  
GIUDIZIARIE®

Piano Interrato

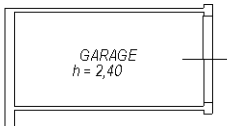

ASTE  
GIUDIZIARIE®

ASTE  
GIUDIZIARIE®

ASTE  
GIUDIZIARIE®

ASTE  
GIUDIZIARIE®

ASTE  
GIUDIZIARIE®

ASTE  
GIUDIZIARIE®

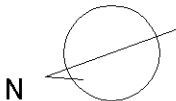

MT.  
RAPPORTO  
DI  
SCALA

ASTE  
GIUDIZIARIE®

Catasto dei Fabbricati - Situazione al 16/05/2016 - Comune di CALENZANO (B406) - < Foglio: 66 - Particella: 1943 - Subalterno: 38 >  
VIA SANDRO PERTINI n. 121 piano: S1;

Ultima planimetria in atti

# Visura per soggetto limitata ad un comune

Situazione degli atti informatizzati al 20/04/2016

<b>Dati della richiesta</b>	<b>Denominazione: UNICA - S.C. A R.L.</b>
<b>Soggetto individuato</b>	<b>Fabbricati siti nel comune di CALENZANO ( Codice: B406) Provincia di FIRENZE</b> <b>UNICA - S.C. A R.L. con sede in FIRENZE C.F.: 01131810481</b>

## 1. Unità Immobiliari site nel Comune di CALENZANO(Codice B406) - Catasto dei Fabbricati

N.	DATI IDENTIFICATIVI				DATI DI CLASSAMENTO							ALTRE INFORMAZIONI	
	Sezione Urbana	Foglio	Particella	Sub	Zona Cens.	Micro Zona	Categoria	Classe	Consistenza	Superficie Catastale	Rendita	Indirizzo Dati derivanti da	Dati ulteriori
1		66	1943	16			A/2	3	5,5 vani	Totale: 99 m² Totale escluse aree scoperte**: 99 m²	Euro 426,08	VIA SANDRO PERTINI n. 121 piano: S1-3-4; Variazione del 09/11/2015 - Inserimento in visura dei dati di superficie.	Annotazione
2		66	1943	38			C/6	4	12 m²	Totale: 13 m²	Euro 75,61	VIA SANDRO PERTINI n. 121 piano: S1; Variazione del 09/11/2015 - Inserimento in visura dei dati di superficie.	Annotazione

**Immobile 1: Annotazione:** classamento proposto con decorsi i termini di cui all'art 1 comma3 (d.m. 701/94)

**Immobile 2: Annotazione:** classamento proposto con decorsi i termini di cui all'art 1 comma3 (d.m. 701/94)

**Totale: vani 5,5 m² 12 Rendita: Euro 501,69**

## Intestazione degli immobili indicati al n. 1

N.	DATI ANAGRAFICI	CODICE FISCALE	DIRITTI E ONERI REALI
1	UNICA - S.C. A R.L. con sede in FIRENZE	01131810481	(1) Proprieta` per 1/1
DATI DERIVANTI DA COSTITUZIONE del 18/12/2003 n. 3269.1/2003 in atti dal 18/12/2003 (protocollo n. FI0388749) Registrazione: COSTITUZIONE			



ASTE  
GIUDIZIARIE®



ASTE  
GIUDIZIARIE®

ASTE  
GIUDIZIARIE®

ASTE  
GIUDIZIARIE®

ASTE  
GIUDIZIARIE®



ASTE  
GIUDIZIARIE®

ASTE  
GIUDIZIARIE®

ASTE  
GIUDIZIARIE®

ASTE  
GIUDIZIARIE®

ASTE  
GIUDIZIARIE®

ASTE  
GIUDIZIARIE®

ASTE  
GIUDIZIARIE®



ASTE  
GIUDIZIARIE®

ASTE  
GIUDIZIARIE®



ASTE  
GIUDIZIARIE®

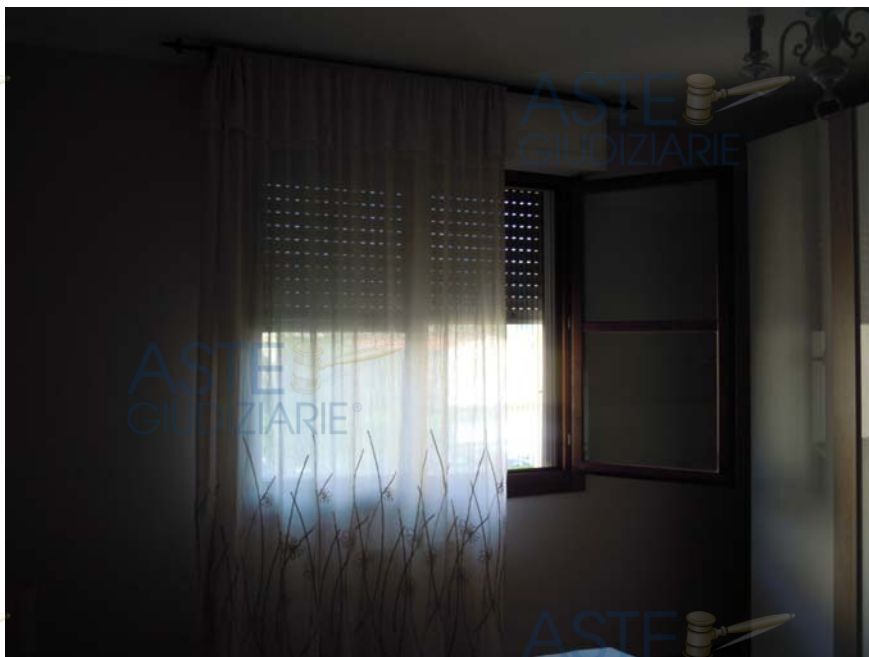

ASTE  
GIUDIZIARIE®

ASTE  
GIUDIZIARIE®



ASTE  
GIUDIZIARIE®

ASTE  
GIUDIZIARIE®

ASTE  
GIUDIZIARIE®



ASTE  
GIUDIZIARIE®

ASTE  
GIUDIZIARIE®

ASTE  
GIUDIZIARIE®

ASTE  
GIUDIZIARIE®

ASTE  
GIUDIZIARIE®



ASTE  
GIUDIZIARIE®

ASTE  
GIUDIZIARIE®

ASTE  
GIUDIZIARIE®

ASTE  
GIUDIZIARIE®

ASTE  
GIUDIZIARIE®



ASTE  
GIUDIZIARIE®

ASTE  
GIUDIZIARIE®

ASTE  
GIUDIZIARIE®

ASTE  
GIUDIZIARIE®

ASTE  
GIUDIZIARIE®



ASTE  
GIUDIZIARIE®

ASTE  
GIUDIZIARIE®

ASTE  
GIUDIZIARIE®

ASTE  
GIUDIZIARIE®

ASTE  
GIUDIZIARIE®

ASTE  
GIUDIZIARIE®



ASTE  
GIUDIZIARIE®

ASTE  
GIUDIZIARIE®



ASTE  
GIUDIZIARIE®

ASTE  
GIUDIZIARIE®



ASTE  
GIUDIZIARIE®

ASTE  
GIUDIZIARIE®

ASTE  
GIUDIZIARIE®



ASTE  
GIUDIZIARIE®



ASTE  
GIUDIZIARIE®

ASTE  
GIUDIZIARIE®

ASTE  
GIUDIZIARIE®

ASTE  
GIUDIZIARIE®

ASTE  
GIUDIZIARIE®



ASTE  
GIUDIZIARIE®

ASTE  
GIUDIZIARIE®

ASTE  
GIUDIZIARIE®

ASTE  
GIUDIZIARIE®



ASTE  
GIUDIZIARIE®

ASTE  
GIUDIZIARIE®

ASTE  
GIUDIZIARIE®

ASTE  
GIUDIZIARIE®

ASTE  
GIUDIZIARIE®

ASTE  
GIUDIZIARIE®

ASTE  
GIUDIZIARIE®



ASTE  
GIUDIZIARIE®

ASTE  
GIUDIZIARIE®

ASTE  
GIUDIZIARIE®

ASTE  
GIUDIZIARIE®



ASTE  
GIUDIZIARIE®

ASTE  
GIUDIZIARIE®

ASTE  
GIUDIZIARIE®



ASTE  
GIUDIZIARIE®

ASTE  
GIUDIZIARIE®

ASTE  
GIUDIZIARIE®

ASTE  
GIUDIZIARIE®

ASTE  
GIUDIZIARIE®

ASTE  
GIUDIZIARIE®



ASTE  
GIUDIZIARIE®

ASTE  
GIUDIZIARIE®

ASTE  
GIUDIZIARIE®

ASTE  
GIUDIZIARIE®

ASTE  
GIUDIZIARIE®



ASTE  
GIUDIZIARIE®

ASTE  
GIUDIZIARIE®

ASTE  
GIUDIZIARIE®

ASTE  
GIUDIZIARIE®

ASTE  
GIUDIZIARIE®



ASTE  
GIUDIZIARIE®

ASTE  
GIUDIZIARIE®

ASTE  
GIUDIZIARIE®

ASTE  
GIUDIZIARIE®

ASTE  
GIUDIZIARIE®



ASTE  
GIUDIZIARIE®



ASTE  
GIUDIZIARIE®

ASTE  
GIUDIZIARIE®

ASTE  
GIUDIZIARIE®

ASTE  
GIUDIZIARIE®

ASTE  
GIUDIZIARIE®

ASTE  
GIUDIZIARIE®

ASTE  
GIUDIZIARIE®

ASTE  
GIUDIZIARIE®

ASTE  
GIUDIZIARIE®

ASTE  
GIUDIZIARIE®

ASTE  
GIUDIZIARIE®

ASTE  
GIUDIZIARIE®

ASTE  
GIUDIZIARIE®

ASTE  
GIUDIZIARIE®

ASTE  
GIUDIZIARIE®



ELABORATO PLANIMETRICO ZANO (B406) ← Foglio: 66 - Particella: 1943 - Elaborato planimetrico → Comune di Calenzano	Compilato da: Casamonti Roberto	Prov. Firenze	N. 1934
	Sezione:	Foglio: 66	Protocollo n. FI0388749 del 18/12/2003
	Tipo Mappale n. 351439 del 11/11/2003 Scala 1 : 500		

Agencia del Territorio  
CATASTO FABBRICATI  
Ufficio provinciale di Firenze

Dimostrazione grafica dei subalterni

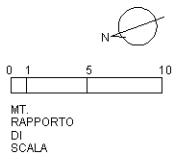
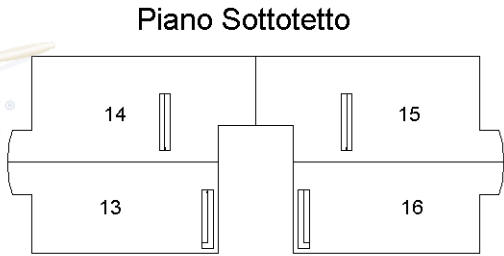
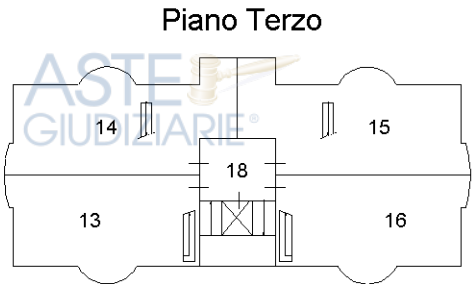
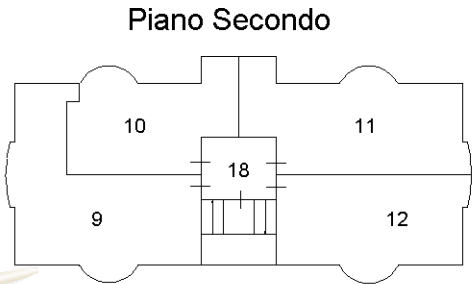
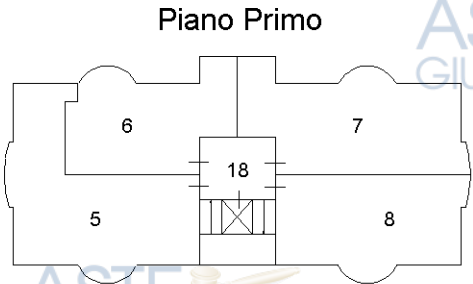
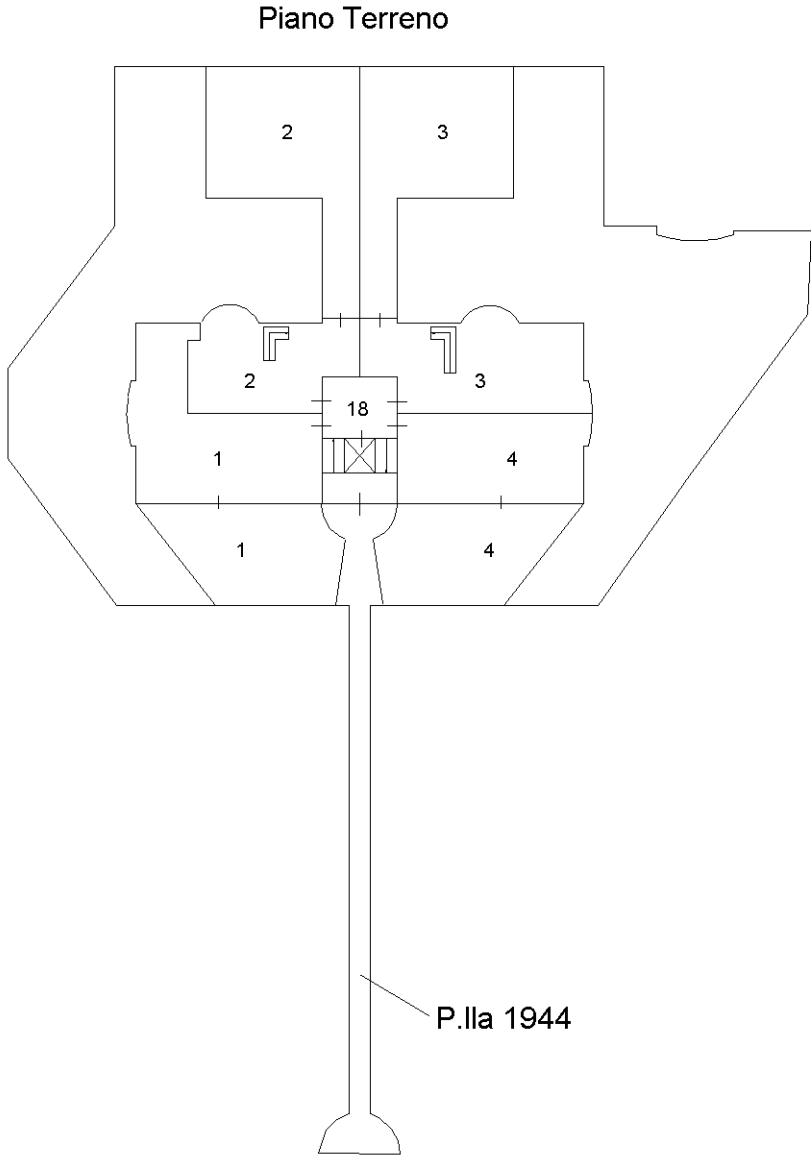
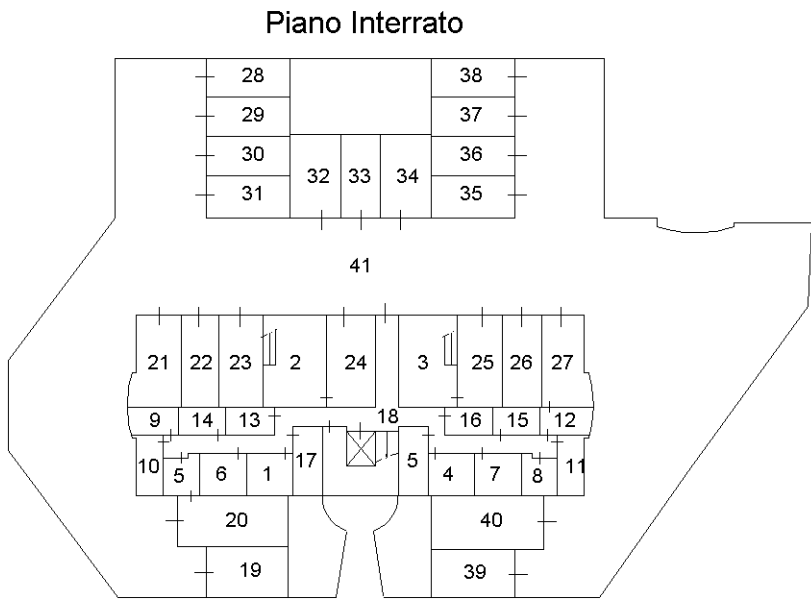

Direzione Provinciale di Firenze  
Ufficio Provinciale - Territorio  
Servizi Catastali  
Comune di: CALENZANO  
Elenco SubalterniACCERTAMENTO DELLA PROPRIETA IMMOBILIARE URBANA  
ELENCO DEI SUBALTERNI ASSEGNATI

Comune		Sezione	Foglio	Particella		Tipo mappale	del:
CALENZANO			66	1943			
Sub	UBICAZIONE via/piazza	n° civ	Piani	Scala	Int.	DESCRIZIONE	
1	VIA SANDRO PERTINI	121	S1-T			A02 ABITAZIONI DI TIPO CIVILE	
2	VIA SANDRO PERTINI	121	S1-T			A02 ABITAZIONI DI TIPO CIVILE	
3	VIA SANDRO PERTINI	121	S1-T			A02 ABITAZIONI DI TIPO CIVILE	
4	VIA SANDRO PERTINI	121	S1-T			A02 ABITAZIONI DI TIPO CIVILE	
5	VIA SANDRO PERTINI	121	S1-1			A02 ABITAZIONI DI TIPO CIVILE	
6	VIA SANDRO PERTINI	121	S1-1			A02 ABITAZIONI DI TIPO CIVILE	
7	VIA SANDRO PERTINI	121	S1-1			A02 ABITAZIONI DI TIPO CIVILE	
8	VIA SANDRO PERTINI	121	S1-1			A02 ABITAZIONI DI TIPO CIVILE	
9	VIA SANDRO PERTINI	121	S1-2			A02 ABITAZIONI DI TIPO CIVILE	
10	VIA SANDRO PERTINI	121	S1-2			A02 ABITAZIONI DI TIPO CIVILE	
11	VIA SANDRO PERTINI	121	S1-2			A02 ABITAZIONI DI TIPO CIVILE	
12	VIA SANDRO PERTINI	121	S1-2			A02 ABITAZIONI DI TIPO CIVILE	
13	VIA SANDRO PERTINI	121	S1-34			A02 ABITAZIONI DI TIPO CIVILE	
14	VIA SANDRO PERTINI	121	S1-34			A02 ABITAZIONI DI TIPO CIVILE	
15	VIA SANDRO PERTINI	121	S1-34			A02 ABITAZIONI DI TIPO CIVILE	
16	VIA SANDRO PERTINI	121	S1-34			A02 ABITAZIONI DI TIPO CIVILE	
17	VIA SANDRO PERTINI	121	S1			Partita speciale A	
18	VIA SANDRO PERTINI	121	S1-T1-2 3			Partita speciale A	
19	VIA SANDRO PERTINI	121	S1			C06 STALLE, SCUDERIE, RIMESSE ED AUTORIMESSE	
20	VIA SANDRO PERTINI	121	S1			C06 STALLE, SCUDERIE, RIMESSE ED AUTORIMESSE	
21	VIA SANDRO PERTINI	121	S1			C06 STALLE, SCUDERIE, RIMESSE ED AUTORIMESSE	
22	VIA SANDRO PERTINI	121	S1			C06 STALLE, SCUDERIE, RIMESSE ED AUTORIMESSE	
23	VIA SANDRO PERTINI	121	S1			C06 STALLE, SCUDERIE, RIMESSE ED AUTORIMESSE	
24	VIA SANDRO PERTINI	121	S1			C06 STALLE, SCUDERIE, RIMESSE ED AUTORIMESSE	
25	VIA SANDRO PERTINI	121	S1			C06 STALLE, SCUDERIE, RIMESSE ED AUTORIMESSE	
26	VIA SANDRO PERTINI	121	S1			C06 STALLE, SCUDERIE, RIMESSE ED AUTORIMESSE	
27	VIA SANDRO PERTINI	121	S1			C06 STALLE, SCUDERIE, RIMESSE ED AUTORIMESSE	
28	VIA SANDRO PERTINI	121	S1			C06 STALLE, SCUDERIE, RIMESSE ED AUTORIMESSE	
29	VIA SANDRO PERTINI	121	S1			C06 STALLE, SCUDERIE, RIMESSE ED AUTORIMESSE	
30	VIA SANDRO PERTINI	121	S1			C06 STALLE, SCUDERIE, RIMESSE ED AUTORIMESSE	
31	VIA SANDRO PERTINI	121	S1			C06 STALLE, SCUDERIE, RIMESSE ED AUTORIMESSE	
32	VIA SANDRO PERTINI	121	S1			C06 STALLE, SCUDERIE, RIMESSE ED AUTORIMESSE	
33	VIA SANDRO PERTINI	121	S1			C06 STALLE, SCUDERIE, RIMESSE ED AUTORIMESSE	
34	VIA SANDRO PERTINI	121	S1			C06 STALLE, SCUDERIE, RIMESSE ED AUTORIMESSE	
35	VIA SANDRO PERTINI	121	S1			C06 STALLE, SCUDERIE, RIMESSE ED AUTORIMESSE	
36	VIA SANDRO PERTINI	121	S1			C06 STALLE, SCUDERIE, RIMESSE ED AUTORIMESSE	
37	VIA SANDRO PERTINI	121	S1			C06 STALLE, SCUDERIE, RIMESSE ED AUTORIMESSE	
38	VIA SANDRO PERTINI	121	S1			C06 STALLE, SCUDERIE, RIMESSE ED AUTORIMESSE	
39	VIA SANDRO PERTINI	121	S1			C06 STALLE, SCUDERIE, RIMESSE ED AUTORIMESSE	
40	VIA SANDRO PERTINI	121	S1			C06 STALLE, SCUDERIE, RIMESSE ED AUTORIMESSE	
41	VIA SANDRO PERTINI	121	S1-T			Partita speciale A	

Unità immobiliari n. 41

Tributi erariali: 0,00

Visura telematica

\* Codice Fiscale Validato in Anagrafe Tributaria

