

Agenzia del Territorio  
**CATASTO FABBRICATI**  
Ufficio Provinciale di  
Firenze

Dichiarazione protocollo n. FI0390671 del 22/12/2003

Planimetria di u.i.u. in Comune di Calenzano

Via Pertini

civ. 123

Identificativi Catastali:

Sezione:

Foglio: 66

Particella: 1972

Subalterno: 13

Compilata da:

Casamonti Roberto

Iscritto all'albo:  
Geometri

Prov. Firenze

N. 1934

Scheda n. 1

Scala 1:200

PIANO TERZO

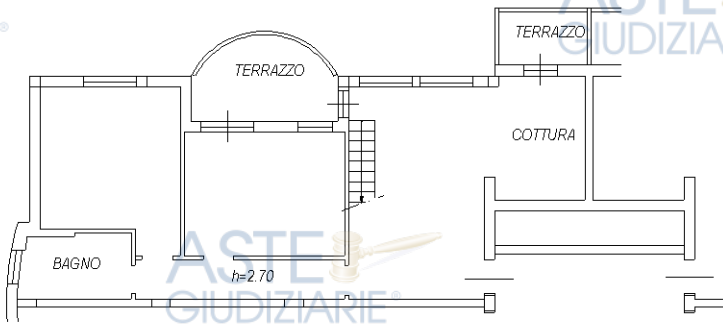

PIANO SOTTOTETTO

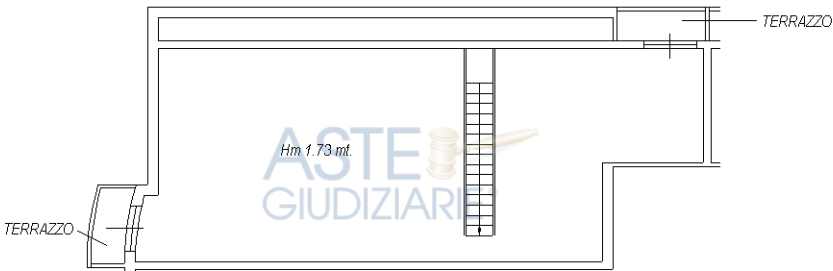

PIANO INTERRATO



MT.  
RAPPORTO  
DI

Catasto dei Fabbricati - Situazione al 22/04/2016 - Comune di CALENZANO (B406) - < Foglio: 66 - Particella: 1972 - Subalterno: 13 >  
VIA SANDRO PERTINI n. 123 piano: S1-3-4;

Ultima planimetria in atti

Data: 22/04/2016 - n. T50369 - Richiedente: CHMDCC68R08D612K

Totale schede: 1 - Formato di ac

ripubblicazione o riproduzione a scopo commerciale - Aut. Min. Giustizia PDG 21/07/2009

**Agenzia del Territorio**  
**CATASTO FABBRICATI**  
**Ufficio Provinciale di**  
**Firenze**

Dichiarazione protocollo n. FI0390671 del 22/12/2003

Planimetria di u.i.u. in Comune di Calenzano

Via Pertini

civ. 123

Identificativi Catastali:

Sezione:

Foglio: 66

Particella: 1972

Subalterno: 26

Compilata da:

Casamonti Roberto

Iscritto all'albo:  
Geometri

Prov. Firenze

N. 1934

Scheda n. 1

Scala 1:200

ASTE  
GIUDIZIARIE®

ASTE  
GIUDIZIARIE®

ASTE  
GIUDIZIARIE®

ASTE  
GIUDIZIARIE®

ASTE  
GIUDIZIARIE®

ASTE  
GIUDIZIARIE®

PIANO INTERRATO

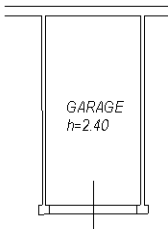

ASTE  
GIUDIZIARIE®

ASTE  
GIUDIZIARIE®

ASTE  
GIUDIZIARIE®

ASTE  
GIUDIZIARIE®

ASTE  
GIUDIZIARIE®

ASTE  
GIUDIZIARIE®

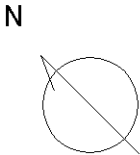

MT.  
RAPPORTO  
DI

ASTE  
GIUDIZIARIE®

Catasto dei Fabbricati - Situazione al 22/04/2016 - Comune di CALENZANO (B406) - < Foglio: 66 - Particella: 1972 - Subalterno: 26 >  
VIA SANDRO PERTINI n. 123 piano: S1;

Ultima planimetria in atti

Data: 22/04/2016 - n. T50464 - Richiedente: CHMDCC68R08D612K

Totale schede: 1 - Formato di ad

ripubblicazione o riproduzione a scopo commerciale - Aut. Min. Giustizia PDG 21/07/2009

# Visura per immobile

## Situazione degli atti informatizzati al 20/04/2016

Data: 20/04/2016 - Ora: 09.07.37 Fine

Visura n.: T21874 Pag: 1

<b>Dati della richiesta</b>	<b>Comune di CALENZANO ( Codice: B406)</b>
<b>Catasto Fabbricati</b>	<b>Provincia di FIRENZE</b>
	<b>Foglio: 66 Particella: 1972 Sub.: 13</b>

### Unità immobiliare

N.	DATI IDENTIFICATIVI				DATI DI CLASSAMENTO						Rendita	DATI DERIVANTI DA
	Sezione	Foglio	Particella	Sub	Zona	Micro	Categoria	Classe	Consistenza	Superficie		
	Urbana				Cens.	Zona				Catastale		
<b>1</b>		<b>66</b>	<b>1972</b>	<b>13</b>			<b>A/2</b>	<b>3</b>	<b>5,5 vani</b>	<b>Totale: 113 m²</b> <b>Totale escluse aree scoperte**: 113 m²</b>	<b>Euro 426,08</b>	Variazione del 09/11/2015 - Inserimento in visura dei dati di superficie.
<b>Indirizzo</b>		VIA SANDRO PERTINI n. 123 piano: S1-3-4;										
<b>Annotazioni</b>		classamento proposto con decorsi i termini di cui all'art 1 comma3 (D.M. 701/94)										

### INTESTATO

N.	DATI ANAGRAFICI	CODICE FISCALE	DIRITTI E ONERI REALI
1	UNICA - S.C. A R.L. con sede in FIRENZE	01131810481	(1) Proprieta` per 1/1
<b>DATI DERIVANTI DA</b>		COSTITUZIONE del 22/12/2003 n. 3294.1/2003 in atti dal 22/12/2003 (protocollo n. FI0390671) Registrazione: COSTITUZIONE	

Unità immobiliari n. 1

Tributi erariali: Euro 0,90

Visura telematica

\* Codice Fiscale Validato in Anagrafe Tributaria

\*\* Si intendono escluse le "superfici di balconi, terrazzi e aree scoperte pertinenziali e accessorie, comunicanti o non comunicanti" (cfr. Provvedimento del Direttore dell'Agenzia delle Entrate 29 marzo 2013).

## Visura per immobile

Situazione degli atti informatizzati al 20/04/2016

Data: 20/04/2016 - Ora: 09.08.38 Fine

Visura n.: T22356 Pag: 1

<b>Dati della richiesta</b>	<b>Comune di CALENZANO ( Codice: B406)</b> <b>Provincia di FIRENZE</b>
<b>Catasto Fabbricati</b>	<b>Foglio: 66 Particella: 1972 Sub.: 26</b>

### Unità immobiliare

N.	DATI IDENTIFICATIVI				DATI DI CLASSAMENTO						Rendita	DATI DERIVANTI DA
	Sezione	Foglio	Particella	Sub	Zona Cens.	Micro Zona	Categoria	Classe	Consistenza	Superficie Catastale		
1	Urbana	66	1972	26			C/6	4	12 m <sup>2</sup>	Totale: 14 m <sup>2</sup>	Euro 75,61	Variazione del 09/11/2015 - Inserimento in visura dei dati di superficie.
<b>Indirizzo</b>		VIA SANDRO PERTINI n. 123 piano: S1;										
<b>Annotazioni</b>		classamento proposto con decorsi i termini di cui all'art 1 comma3 (D.M. 701/94)										

### INTESTATO

N.	DATI ANAGRAFICI	CODICE FISCALE	DIRITTI E ONERI REALI
1	UNICA - S.C. A R.L. con sede in FIRENZE	01131810481	(1) Proprieta` per 1/1
<b>DATI DERIVANTI DA</b>		COSTITUZIONE del 22/12/2003 n. 3294.1/2003 in atti dal 22/12/2003 (protocollo n. FI0390671) Registrazione: COSTITUZIONE	

Unità immobiliari n. 1

Tributi erariali: Euro 0,90

Visura telematica

\* Codice Fiscale Validato in Anagrafe Tributaria



ASTE  
GIUDIZIARIE®



ASTE  
GIUDIZIARIE®

ASTE  
GIUDIZIARIE®

ASTE  
GIUDIZIARIE®

ASTE  
GIUDIZIARIE®

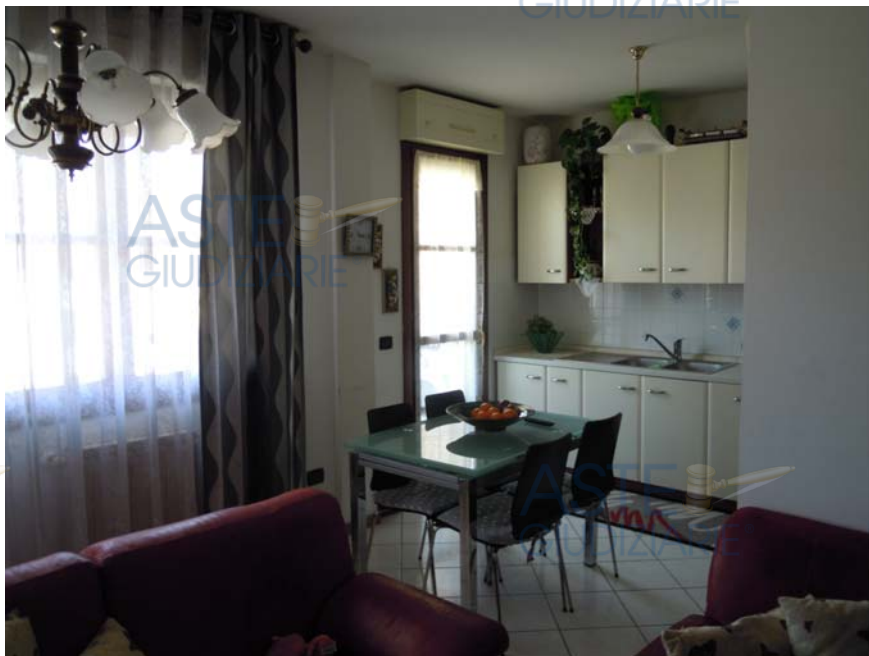

ASTE  
GIUDIZIARIE®

ASTE  
GIUDIZIARIE®

ASTE  
GIUDIZIARIE®

ASTE  
GIUDIZIARIE®



ASTE  
GIUDIZIARIE®

ASTE  
GIUDIZIARIE®

ASTE  
GIUDIZIARIE®

ASTE  
GIUDIZIARIE®

ASTE  
GIUDIZIARIE®



ASTE  
GIUDIZIARIE®



ASTE  
GIUDIZIARIE®

ASTE  
GIUDIZIARIE®

ASTE  
GIUDIZIARIE®

ASTE  
GIUDIZIARIE®

ASTE  
GIUDIZIARIE®



ASTE  
GIUDIZIARIE®

ASTE  
GIUDIZIARIE®

ASTE  
GIUDIZIARIE®

ASTE  
GIUDIZIARIE®



ASTE  
GIUDIZIARIE®

ASTE  
GIUDIZIARIE®

ASTE  
GIUDIZIARIE®

ASTE  
GIUDIZIARIE®

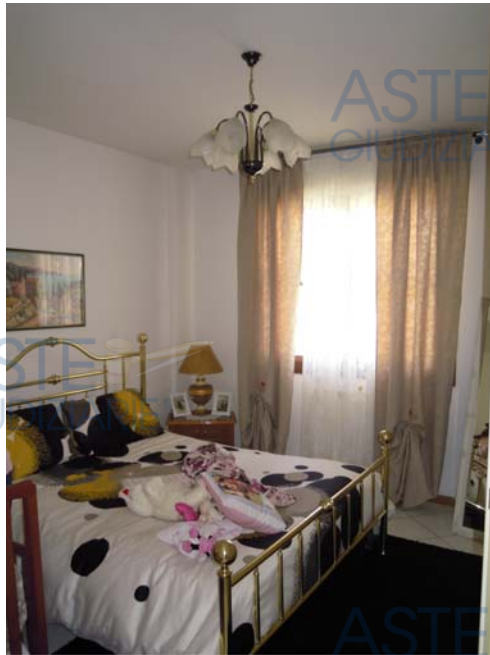

ASTE  
GIUDIZIARIE®

ASTE  
GIUDIZIARIE®

ASTE  
GIUDIZIARIE®

ASTE  
GIUDIZIARIE®

ASTE  
GIUDIZIARIE®



ASTE  
GIUDIZIARIE®

ASTE  
GIUDIZIARIE®

ASTE  
GIUDIZIARIE®

ASTE  
GIUDIZIARIE®



ASTE  
GIUDIZIARIE®

ASTE  
GIUDIZIARIE®

ASTE  
GIUDIZIARIE®

ASTE  
GIUDIZIARIE®

ASTE  
GIUDIZIARIE®



ASTE  
GIUDIZIARIE®



ASTE  
GIUDIZIARIE®

ASTE  
GIUDIZIARIE®



ASTE  
GIUDIZIARIE®

ASTE  
GIUDIZIARIE®

ASTE  
GIUDIZIARIE®



ASTE  
GIUDIZIARIE®

ASTE  
GIUDIZIARIE®

ASTE  
GIUDIZIARIE®

ASTE  
GIUDIZIARIE®

ASTE  
GIUDIZIARIE®

ASTE  
GIUDIZIARIE®



ASTE  
GIUDIZIARIE®

ASTE  
GIUDIZIARIE®

ASTE  
GIUDIZIARIE®

ASTE  
GIUDIZIARIE®



ASTE  
GIUDIZIARIE®

ASTE  
GIUDIZIARIE®

ASTE  
GIUDIZIARIE®

ASTE  
GIUDIZIARIE®



ASTE  
GIUDIZIARIE®

ASTE  
GIUDIZIARIE®

ASTE  
GIUDIZIARIE®

ASTE  
GIUDIZIARIE®

ASTE  
GIUDIZIARIE®

ASTE  
GIUDIZIARIE®



ASTE  
GIUDIZIARIE®

ASTE  
GIUDIZIARIE®

ASTE  
GIUDIZIARIE®

ASTE  
GIUDIZIARIE®

ASTE  
GIUDIZIARIE®

ASTE  
GIUDIZIARIE®

ASTE  
GIUDIZIARIE®

ASTE  
GIUDIZIARIE®

ASTE  
GIUDIZIARIE®

ASTE  
GIUDIZIARIE®

ASTE  
GIUDIZIARIE®

ASTE  
GIUDIZIARIE®

ASTE  
GIUDIZIARIE®

ASTE  
GIUDIZIARIE®

ELABORATO PLANIMETRICO	Comitato da: Casamonti Roberto	Iscritto all'albo: Geometri	Prov. Firenze	N. 1934
	Comune di Calenzano	Sezione: Fogli : 66	Particella: 1972	del
	Dimostrazione grafica dei subalterni		Prp. n. 351510	del 11/11/2003
			Tipo Mappale n. 351510	Scala 1 : 500

Piano Interrato

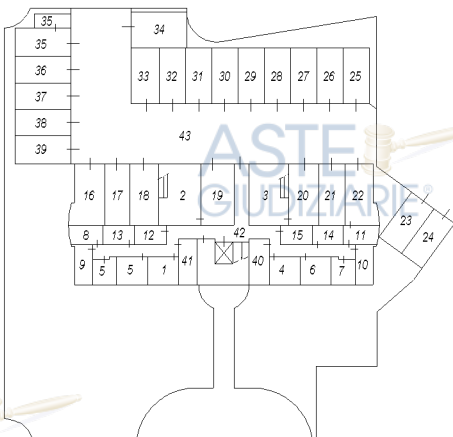

Piano Terreno

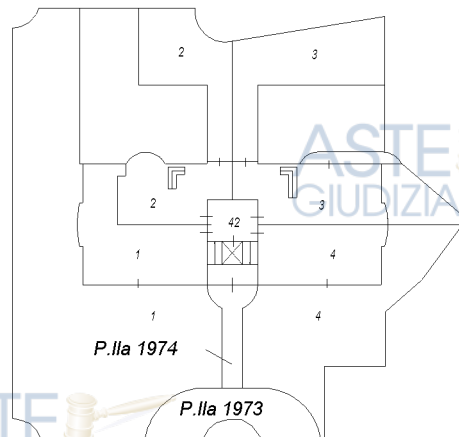

Piano Primo

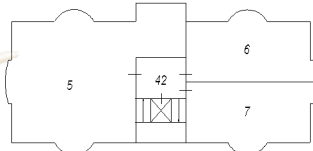

Piano Secondo

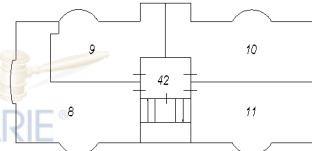

Piano Terzo

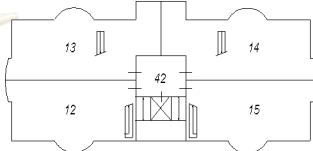

Piano Sottotetto

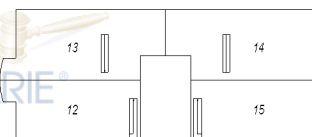

Agenzia del Territorio  
CATASTO FABBRICATI  
Ufficio Provinciale di Firenze





Direzione Provinciale di Firenze  
Ufficio Provinciale - Territorio  
Servizi Catastali  
Comune di: CALENZANO  
Elenco SubalterniACCERTAMENTO DELLA PROPRIETA IMMOBILIARE URBANA  
ELENCO DEI SUBALTERNI ASSEGNATI

Comune		Sezione	Foglio	Particella		Tipo mappale	del:
CALENZANO			66	1972			
Sub	UBICAZIONE via/piazza	n° civ	Piani	Scala	Int.	DESCRIZIONE	
1	VIA SANDRO PERTINI	123	S1-T			A02 ABITAZIONI DI TIPO CIVILE	
2	VIA SANDRO PERTINI	123	S1-T			A02 ABITAZIONI DI TIPO CIVILE	
3	VIA SANDRO PERTINI	123	S1-T			A02 ABITAZIONI DI TIPO CIVILE	
4	VIA SANDRO PERTINI	123	S1-T			A02 ABITAZIONI DI TIPO CIVILE	
5	VIA SANDRO PERTINI	123	S1-1			A02 ABITAZIONI DI TIPO CIVILE	
6	VIA SANDRO PERTINI	123	S1-1			A02 ABITAZIONI DI TIPO CIVILE	
7	VIA SANDRO PERTINI	123	S1-1			A02 ABITAZIONI DI TIPO CIVILE	
8	VIA SANDRO PERTINI	123	S1-2			A02 ABITAZIONI DI TIPO CIVILE	
9	VIA SANDRO PERTINI	123	S1-2			A02 ABITAZIONI DI TIPO CIVILE	
10	VIA SANDRO PERTINI	123	S1-2			A02 ABITAZIONI DI TIPO CIVILE	
11	VIA SANDRO PERTINI	123	S1-2			A02 ABITAZIONI DI TIPO CIVILE	
12	VIA SANDRO PERTINI	123	S1-34			A02 ABITAZIONI DI TIPO CIVILE	
13	VIA SANDRO PERTINI	123	S1-34			A02 ABITAZIONI DI TIPO CIVILE	
14	VIA SANDRO PERTINI	123	S1-34			A02 ABITAZIONI DI TIPO CIVILE	
15	VIA SANDRO PERTINI	123	S1-34			A02 ABITAZIONI DI TIPO CIVILE	
16	VIA SANDRO PERTINI	123	S1			C06 STALLE, SCUDERIE, RIMESSE ED AUTORIMESSE	
17	VIA SANDRO PERTINI	123	S1			C06 STALLE, SCUDERIE, RIMESSE ED AUTORIMESSE	
18	VIA SANDRO PERTINI	123	S1			C06 STALLE, SCUDERIE, RIMESSE ED AUTORIMESSE	
19	VIA SANDRO PERTINI	123	S1			C06 STALLE, SCUDERIE, RIMESSE ED AUTORIMESSE	
20	VIA SANDRO PERTINI	123	S1			C06 STALLE, SCUDERIE, RIMESSE ED AUTORIMESSE	
21	VIA SANDRO PERTINI	123	S1			C06 STALLE, SCUDERIE, RIMESSE ED AUTORIMESSE	
22	VIA SANDRO PERTINI	123	S1			C06 STALLE, SCUDERIE, RIMESSE ED AUTORIMESSE	
23	VIA SANDRO PERTINI	123	S1			C06 STALLE, SCUDERIE, RIMESSE ED AUTORIMESSE	
24	VIA SANDRO PERTINI	123	S1			C06 STALLE, SCUDERIE, RIMESSE ED AUTORIMESSE	
25	VIA SANDRO PERTINI	123	S1			C06 STALLE, SCUDERIE, RIMESSE ED AUTORIMESSE	
26	VIA SANDRO PERTINI	123	S1			C06 STALLE, SCUDERIE, RIMESSE ED AUTORIMESSE	
27	VIA SANDRO PERTINI	123	S1			C06 STALLE, SCUDERIE, RIMESSE ED AUTORIMESSE	
28	VIA SANDRO PERTINI	123	S1			C06 STALLE, SCUDERIE, RIMESSE ED AUTORIMESSE	
29	VIA SANDRO PERTINI	123	S1			C06 STALLE, SCUDERIE, RIMESSE ED AUTORIMESSE	
30	VIA SANDRO PERTINI	123	S1			C06 STALLE, SCUDERIE, RIMESSE ED AUTORIMESSE	
31	VIA SANDRO PERTINI	123	S1			C06 STALLE, SCUDERIE, RIMESSE ED AUTORIMESSE	
32	VIA SANDRO PERTINI	123	S1			C06 STALLE, SCUDERIE, RIMESSE ED AUTORIMESSE	
33	VIA SANDRO PERTINI	123	S1			C06 STALLE, SCUDERIE, RIMESSE ED AUTORIMESSE	
34	VIA SANDRO PERTINI	123	S1			C06 STALLE, SCUDERIE, RIMESSE ED AUTORIMESSE	
35	VIA SANDRO PERTINI	123	S1			C06 STALLE, SCUDERIE, RIMESSE ED AUTORIMESSE	
36	VIA SANDRO PERTINI	123	S1			C06 STALLE, SCUDERIE, RIMESSE ED AUTORIMESSE	
37	VIA SANDRO PERTINI	123	S1			C06 STALLE, SCUDERIE, RIMESSE ED AUTORIMESSE	
38	VIA SANDRO PERTINI	123	S1			C06 STALLE, SCUDERIE, RIMESSE ED AUTORIMESSE	
39	VIA SANDRO PERTINI	123	S1			C06 STALLE, SCUDERIE, RIMESSE ED AUTORIMESSE	
40	VIA SANDRO PERTINI	123	S1			C02 MAGAZZINI E LOCALI DI DEPOSITO, CANTINE E SOFFITTE SE NON UNITE ALL'UNITA' IMMOBILIARE ABITATIVA	
41	VIA SANDRO PERTINI	123	S1			Partita speciale A	
42	VIA SANDRO PERTINI	123	S1-T1-2 3			Partita speciale A	
43	VIA SANDRO PERTINI	123	S1-T			Partita speciale A	

Unità immobiliari n. 43

Tributi erariali: 0,00

Visura telematica

\* Codice Fiscale Validato in Anagrafe Tributaria



