

Allegato n° 8 – Rilievo fotografico dell'appezzamento di terreno sito in agro di Mazzarino, contrada Ficari-Soprano (fgl. 149, part.lle 36 e 37) – **Lotto A**

Tribunale Ordinario di Gela – Procedura esecutiva immobiliare n° 34/16



Rilievo fotografico dell'appezzamento di terreno, sito in agro di Mazzarino, c.da Ficari-Soprano (fgl. 149, part.lle 36 e 37)



Figura n°1: Particelle 36 e 37 del foglio di mappa 149 georeferenziate



Foto n° 1: Vista dell'appezzamento di terreno identificato con la particella 37 del foglio di mappa 149

ASTE
GIUDIZIARIE.it

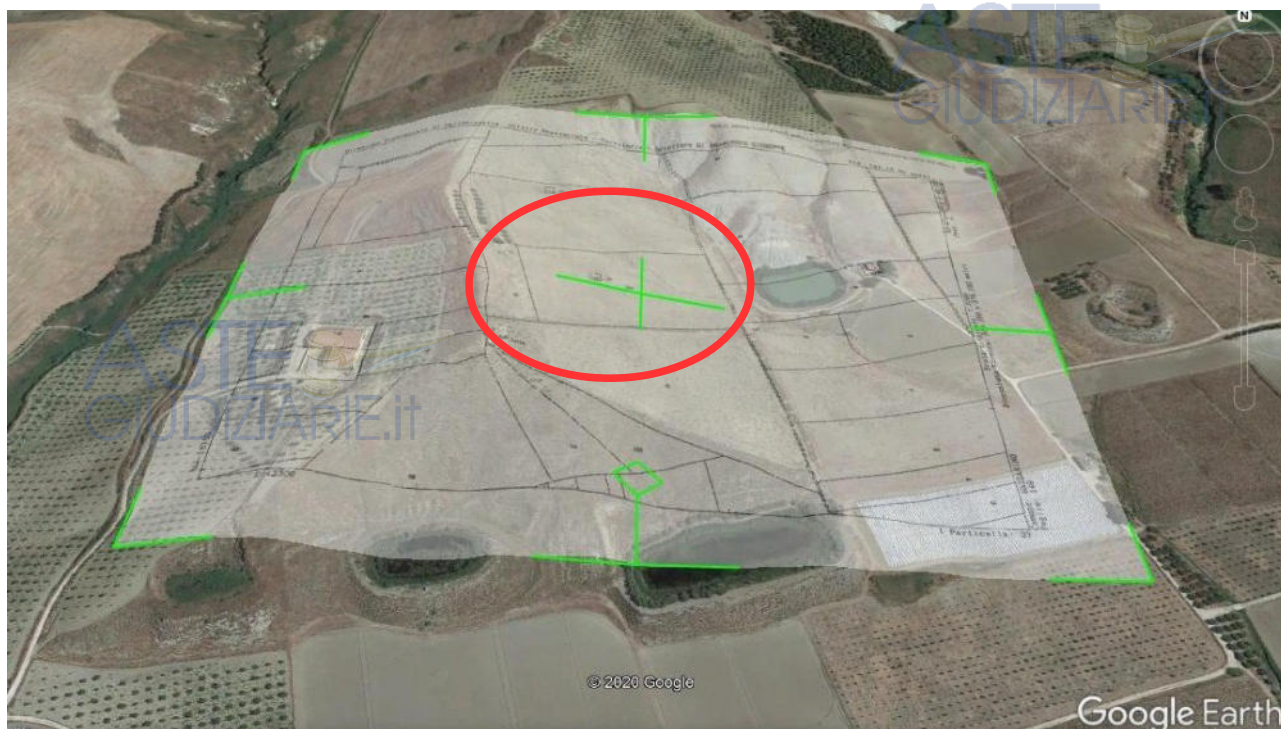



Foto n° 2: Cerchiata in rosso l'area di sedime del fabbricato rurale demolito (fgl. 149, part. 36)

ASTE
GIUDIZIARIE.it

ASTE
GIUDIZIARIE.it

ASTE
GIUDIZIARIE.it

