

ALLEGATO C

PLANIMETRIA DI RILIEVO DELLO STATO ATTUALE E DI RAFFRONTO CON IL PROGETTO DEL 1939



Tav. 1 - estratto mappa catastale

Tav. 2 - planimetria generale

Tav. 3 - aereo fotogrammetrico

Tav. 4 - Planimetria Piano Interrato

Tav. 5 - Planimetria Piano Terra

Tav. 6 - Planimetria Piano 1°

Tav. 7 - Planimetria Piano 2°

Tav. 8 - Planimetria Piano Copertura

Tav. 9 - Planimetria Confronto superfici

Tav. 10 - Planimetria progetto interrati con Piscina



ESTRATTO DI MAPPA CATASTALE

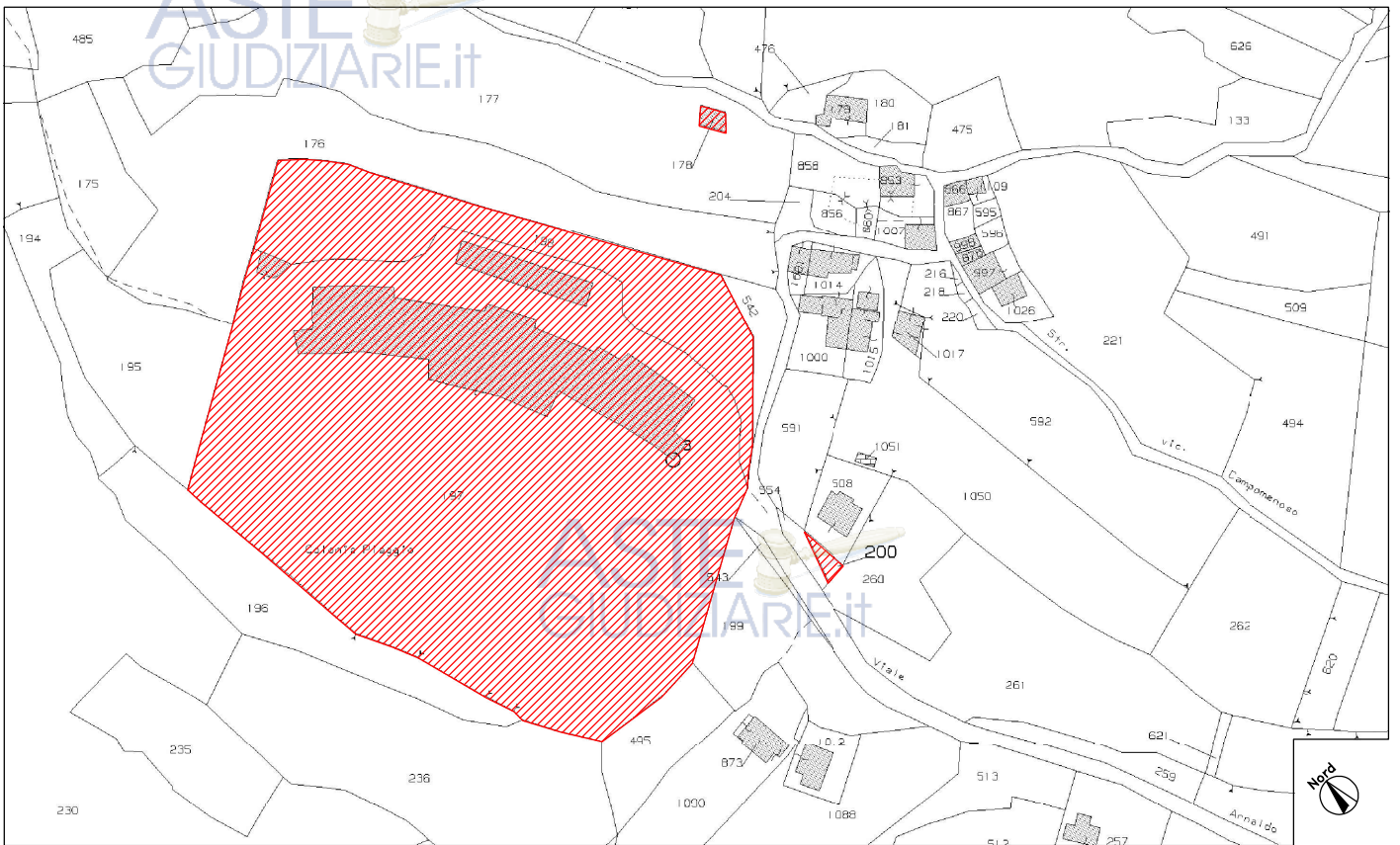

- SCALA 1:1000

Elaborato da: Studio SA WORKSHOP
arch. Simone Ardigò
arch. Raffaella Zunino
geom. Federico Testa

Objetto: Rito: ESECUZIONE IMMOBILIARE POST LEGGE 68
Numero di Ruolo generale: 9/2019
Giudice: LUCCA ADA

Luogo: COLONIA RINALDO PIAGGIO
Santo Stefano d'Aveto
Località Campomenese
Via Rinaldo Piaggio civico 52

Descrizione: ESTRATTO DI MAPPA CATASTALE

Data: 29 05 2019

1:400
su stampa
formato A3

Non sono le quote non
verigine indicate, esse
non devono essere
ricavate gratuitamente
ma il risultato va
sottostato al progetto.

TAV. 1

PLANIMETRIA GENERALE



 CISTERNA

BENE 1 composto da:
EDIFICIO 1
EDIFICIO 2
EDIFICIO 3
CISTERNA
TERRENO 1 (mappale 197)
mq 12.627 con sottratti le superfici
degli Edifici 1, 2 e 3

BENE 2 composto da:
TERRENO 2 (mappale 198)
mq 2.570

BENE 3 composto da:
TERRENO 3 (mappale 200)
mq 45

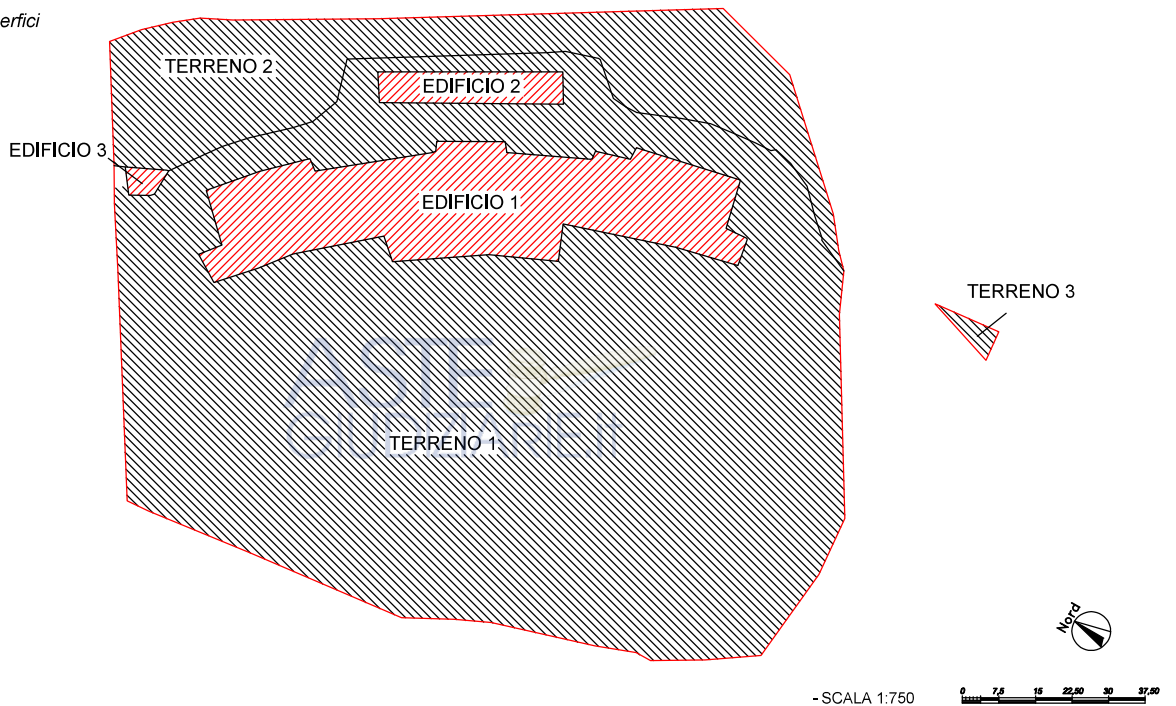

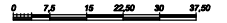
-SCALA 1:750 

Elaborato da: Studio SA WORKSHOP
arch. Simone Ardingi
arch. Raffaella Zurino
geom. Federico Tredici

Objetto: RIN. ESECUZIONE IMMOBILIARE POST LEGGE 90
Numero di Ruolo generale: 92019
Giudice: LUCCA ADR

Luogo: COLONIA RINALDO FRAGGIO
Sanio Stefano d'Aveto
Località Campomenoso
Via Rinaldo Piaggio civico 52

Descrizione: PLANIMETRIA GENERALE

Data: 29 05 2019

1:750
su stampa
formato A3

Titolo: Non scade il disegno
regio indicato, esso
non deve essere
ricambiato
con il disegno su
sostituto al progettista
TAV. 2

ESTRATTO DI MAPPA CATASTALE



- SCALA 1:1000

<p>Elaborato redatto da: Studio SA WORKSHOP arch. Simone Ardigò arch. Raffaella Zunino geom. Federico Testa</p>	<p>Proprietà: Rito: ESECUZIONE IMMOBILIARE POST LEGGE 69 Numero di Ruolo generale: 9/2019 Giudice: LUCCA ADA</p>	<p>Luogo: COLONIA RINALDO PIAGGIO Santo Stefano d'Aveto Località Campomenoso Via Rinaldo Piaggio civico 52</p>	<p>Descrizione: AEREOFOTOGRAMMETRICO</p>	<p>Data: 29 05 2019</p>	<p>1:1000 su stampa formato A3</p>	<p>Non sono le quote non vergono indicate, esse non devono essere usate per l'edilizia o sottosole al progetto.</p> <p>Non scade il disegno</p> <p>TAV. 3</p>
---	--	--	--	-------------------------	--	--

PLANIMETRIA PIANO TERRA

EDIFICIO 1

Superficie Lorda = 1575,40 mq

Superficie Netta = 1352,00 mq

EDIFICIO 3

Superficie Lorda = 51,60 mq

Superficie Netta = 41,15 mq

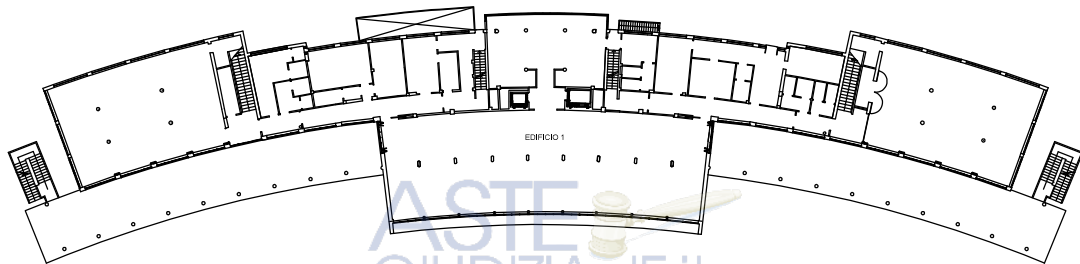

- SCALA 1:400



Progetto redatto da: Studio SA WORKSHOP
arch. Simone Ardigò
arch. Raffaella Zunino
geom. Federico Testa

Progetto: Rito: ESECUZIONE IMMOBILIARE POST LEGGE 99
Numero di Ruolo generale: 9/2019
Giudice: 1/1072/2019

Luogo: COLONIA RINALDO PIAGGIO
Santo Stefano d'Aveto
Località Campomenoso
Via Rinaldo Piaggio civico 52

Descrizione: PLANIMETRIA PIANO TERRA

Data: 29 05 2019

1:400
su stampa
formato A3

Non sono le quote non
verigato indicate, esse
non devono essere
ricavate graficamente
ma è richiesta la
sottoscrizione al progetto.

TAV. 5

PLANIMETRIA PIANO PRIMO

EDIFICIO 1

Superficie Lorda = 1524,10 mq
Superficie Netta = 1201,25 mq
Superficie Terrazzi = 480,45 mq

EDIFICIO 2

Superficie Lorda = 289,30 mq
Superficie Netta = 252,30 mq

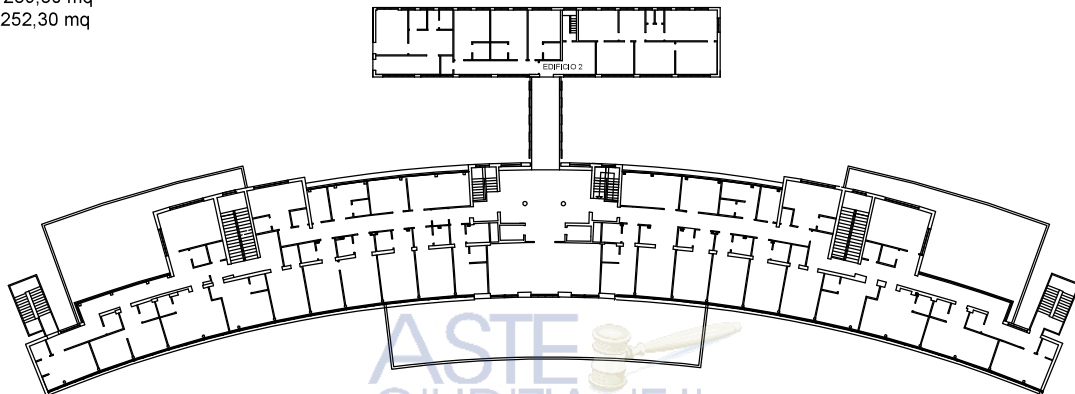

- SCALA 1:400



Progetto redatto da: Studio SA WORKSHOP
arch. Simone Ardigò
arch. Raffaella Zunino
geom. Federico Testa

Progetto: Rito: ESECUZIONE IMMOBILIARE POST LEGGE 99
Numero di Ruolo generale: 9/2019
Giudice: LICCA ADA

Luogo: COLONIA RINALDO PIAGGIO
Santo Stefano d'Aveto
Località Campomenoso
Via Rinaldo Piaggio civico 52

Descrizione: PLANIMETRIA PIANO INTERRATO

Data: 29 05 2019

1:400
su stampa
formato A3

Non sono le quote non
verigine indicate, esse
non devono essere
ricavate graficamente
ma è richiesta la
sottoscrizione al progetto.

Non scade il disegno
TAV. 6

PLANIMETRIA PIANO SECONDO

EDIFICIO 1

Superficie Lorda = 1436,40 mq

Superficie Netta = 1154,10 mq

EDIFICIO 2

Superficie Lorda = 289,30 mq

Superficie Netta = 190,30 mq

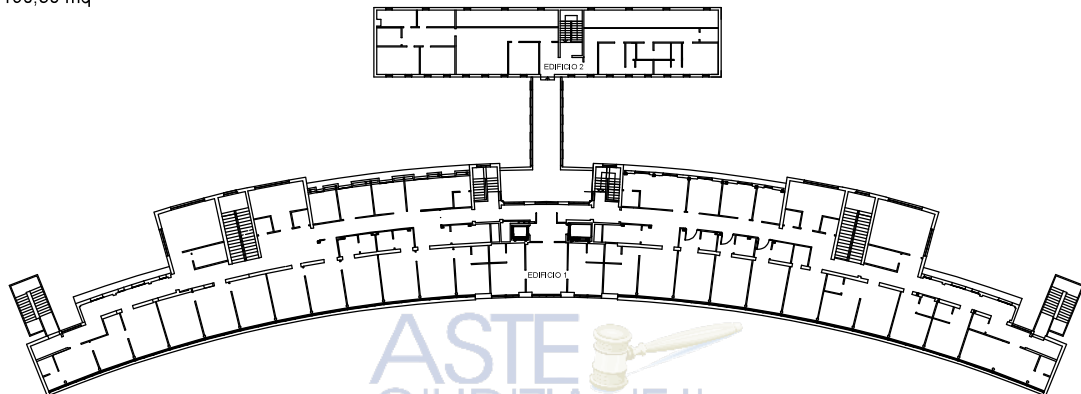

- SCALA 1:400



Studio SA WORKSHOP
arch. Simone Ardigò
arch. Raffaella Zunino
geom. Federico Testa

Rito: ESECUZIONE IMMOBILIARE POST LEGGE 69
Numero di Ruolo generale: 9/2019
Giudice: LUCCA ADA

Colonia RINALDO PIAGGIO
Santo Stefano d'Aveto
Località Campomenoso
Via Rinaldo Piaggio civico 52

DESCRIZIONE
PLANIMETRIA PIANO SECONDO

Data: 29 05 2019

1:400
su stampa
formato A3

Non sono le quote non
verigine indicate, esse
non devono essere
ricorse gratuitamente
ma il titolare o il
sottoscrive al progetto.

Non scade il disegno
TAV. 7

PLANIMETRIA PIANO COPERTURA

ASTE
GIUDIZIARIE.it

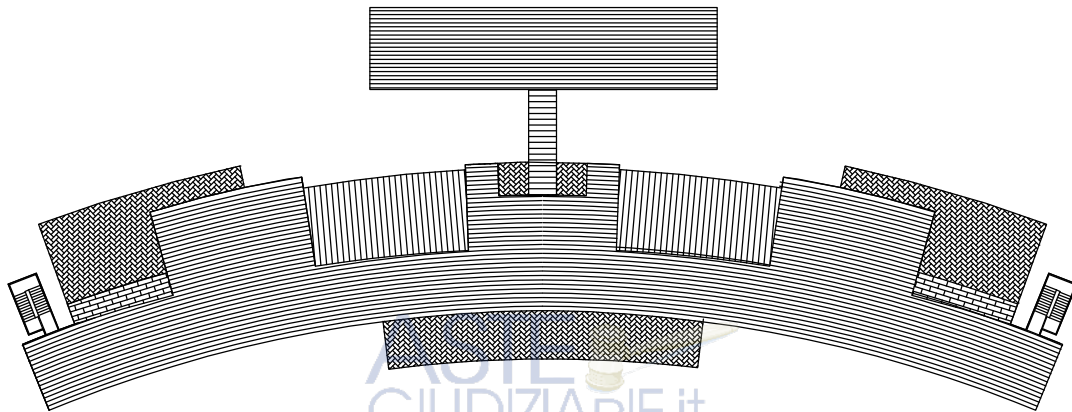

ASTE
GIUDIZIARIE.it



- SCALA 1:400



Studio SA WORKSHOP
arch. Simone Ardigò
arch. Raffaella Zunino
geom. Federico Testa

Rito: ESECUZIONE IMMOBILIARE POST LEGGE 68
Numero di Ruolo generale: 9/2019
Giudice: LUCCA ADA

COLONIA RINALDO PIAGGIO
Santo Stefano d'Aveto
Località Campomenoso
Via Rinaldo Piaggio civico 52

PLANIMETRIA PIANO COPERTURA

Data: 29 05 2019

1:400
su stampa
formato A3

Non scade il disegno
Non scade il disegno
TAV. 8

CONFRONTO SUPERFICI TRA
PROGETTO ORIGINARIO DEL 1939 E PROGETTO DEL 1997

PIANO INTERRATO (invariato)



EDIFICIO 1
Superficie Lorda = 332,15 mq

PIANO TERRA

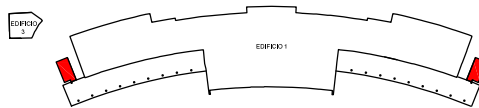

EDIFICIO 1
Superficie Lorda 1939 = 1534,00 mq
Superficie Lorda 1997 = 1575,40 mq

EDIFICIO 3
Superficie Lorda = 51,60 m

PIANO PRIMO

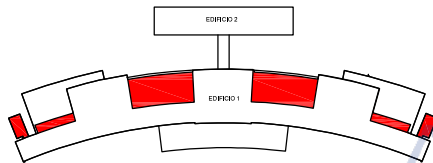

EDIFICIO 1
Superficie Lorda 1939 = 1107,90 mq
Superficie Lorda 1997 = 1524,10 mq
Superficie Terrazzi 1939 = 870,00 mq
Superficie Terrazzi 1997 = 480,45 mq

EDIFICIO 2
Superficie Lorda = 289,30 mq

PIANO SECONDO

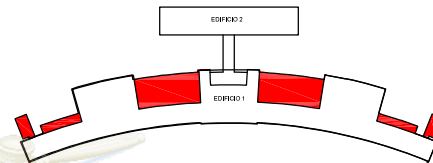

EDIFICIO 1
Superficie Lorda 1939 = 1107,90 mq
Superficie Lorda 1997 = 1436,40 mq

EDIFICIO 2
Superficie Lorda = 289,30 mq

SUPERFICIE COMMERCIALE EDIFICIO 1 - PROGETTO ORIGINARIO DEL 1939 = 4.386,45 mq

SUPERFICIE COMMERCIALE EDIFICIO 1 - PROGETTO DEL 1997 = 5.036,21 mq

Aumento di superficie dal '39 al '97 = 649,76 mq

- SCALA 1:1000



Elaborato da: Studio SA WORKSHOP
arch. Simone Ardigò
arch. Raffaella Zunigo
geom. Federico Tredici

Progetto: RIN. ESECUZIONE IMMOBILIARE POST LEGGE 48
Numero di Ruolo generale: 92019
Giudice: LUCCA ADA

Luogo: COLONIA RINALDO FRAGGIO
Sanio Stefano d'Aveto
Località Campomenoso
Via Rinaldo Piaggio civico 52

Descrizione: PLANIMETRIA CONFRONTO superfici

Data: 29/05/2019

1:1000
su stampa
formato A3

Tutti i dati in questo non
regolano indicate, esse
non devono essere
ricavate graficamente
ma riportate su
sottopunto al progettista

TAV. 9

PROGETTO DI VARIANTE
PIANO INTERRATO

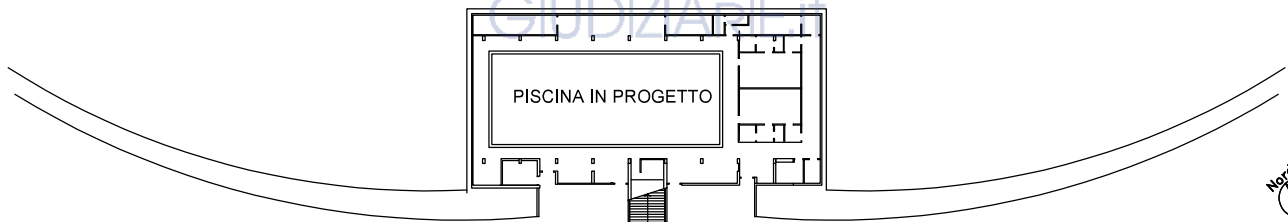
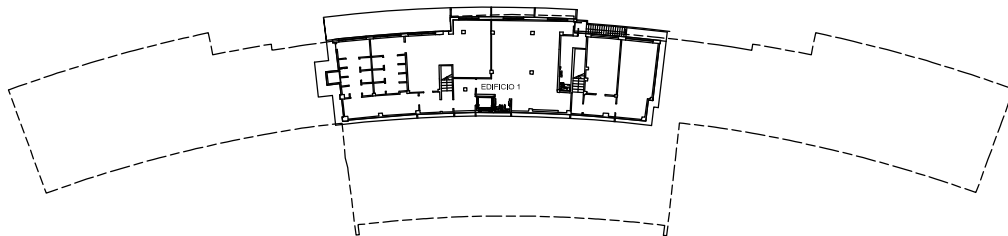

- SCALA 1:400



Studio SA WORKSHOP
arch. Simone Ardigò
arch. Raffaella Zunino
geom. Federico Testa

Rito: ESECUZIONE IMMOBILIARE POST LEGGE 90
Numero di Ruolo generale: 9/2019
Giudice: LUCCA ADA

Colonia RINALDO PIAGGIO
Santo Stefano d'Aveto
Località Campomenoso
Via Rinaldo Piaggio civico 52

DESCRIZIONE
PLANIMETRIA PROGETTO interrati
con rappresentazione PISCINA

Data: 29 05 2019

1:400
su stampa
formato A3

Non sono le quote non
verigato indicate, esse
non devono essere
ricavate graficamente
ma è richiesta la
sottoscrizione al progetto.

Non scade il disegno
TAV.10