

N. 77/11 (V. Reg. N. 1737)

27225

Mod. 318 bis

ASTE GIUDIZIARIE
CITTA' DI CAGLIARI
UFFICIO TECNICO

PERMESSO DI COSTRUZIONE

A richiesta de lla Sig. area
Proprietari a della casa sita nella Via Della Pineta angolo s.a. Venezia al N. civico = :

NULLA OSTA

perchè la predett a faccia costruire ella area predicata area
un fabbricato in conformità al progetto approvato dal Co
munne in data 29 Ottobre 1951 Protocollo n° 6360, in
Direttore dei lavori Ing. [redacted]

Il presente permesso non essere revocato o modificato e la
concessione è data senza pregiudizi o diritti di terzi

Versamento alla Cassa del Comune di L. PPS

p. ponteggi e staccato e deposito materiali

- a) per contributo pavimenta- zione stradale;
- b) per occupazione suolo pub- blico.

VALIDITÀ DEL PERMESSO: sino al 16 Novembre 1952

Cagliari, 16/xi/51

L'INGEGNERE CAPO

IL SINDACO

ASTE GIUDIZIARIE

ASTE GIUDIZIARIE 27225

APPROVATO 13/11/1953
Prot. 6435 PROGETTO



FABBRICATO IN VIA VENEZIA
ANGOLO VIA DELLA PINETA

Propr.

Supraelevazione di un 2° piano alla

[Handwritten signature]

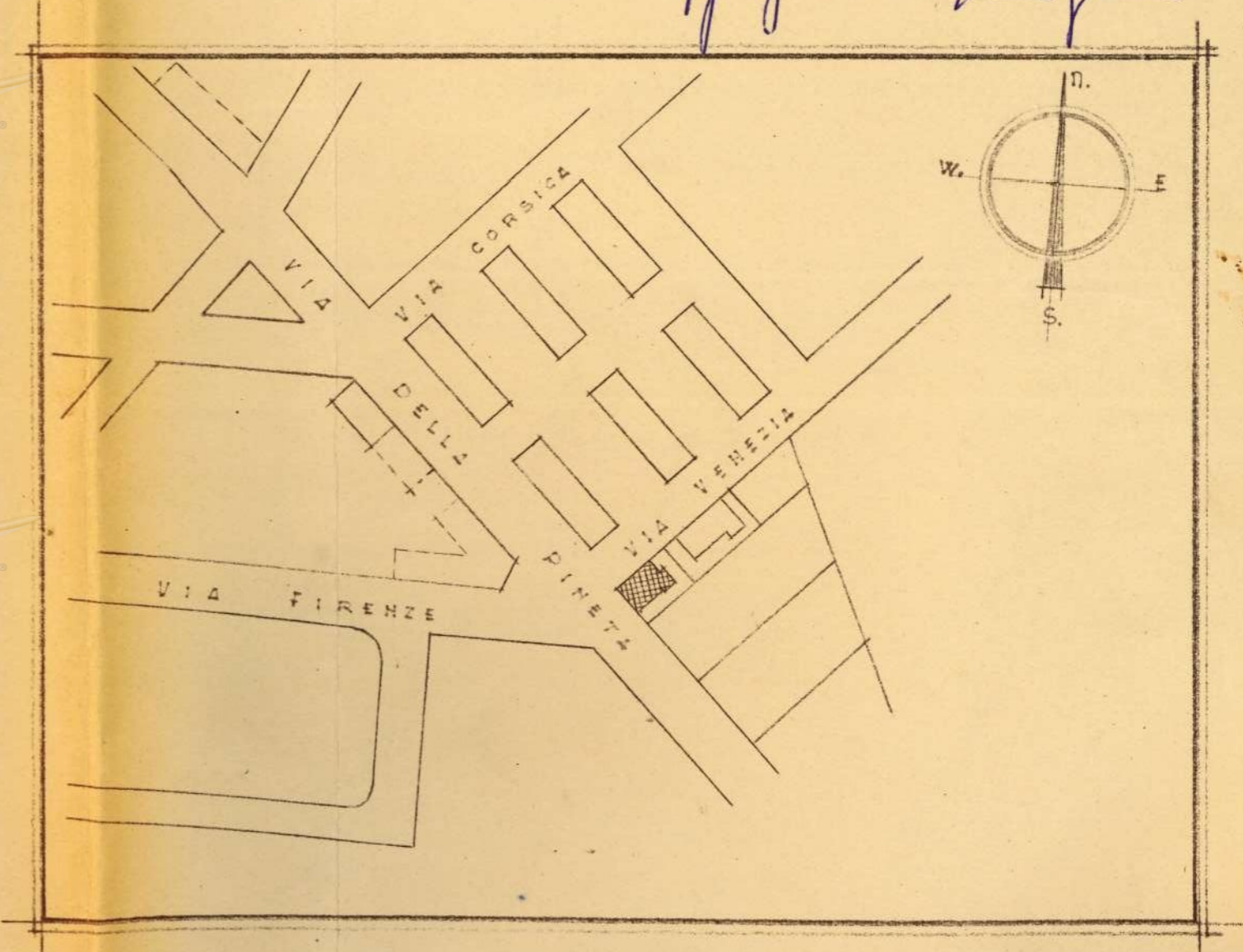

PLANIMETRIA GENERALE 1:2000

ASTE GIUDIZIARIE

ASTE GIUDIZIARIE

ASTE GIUDIZIARIE

ASTE GIUDIZIARIE

ASTE GIUDIZIARIE

ASTE GIUDIZIARIE

ASTE GIUDIZIARIE

ASTE GIUDIZIARIE

ASTE GIUDIZIARIE

ASTE GIUDIZIARIE

ASTE GIUDIZIARIE

ASTE GIUDIZIARIE

ASTE GIUDIZIARIE

ASTE GIUDIZIARIE

5849
24 OTT 1953

27225

T.2

PIANO PRIMO SCALA 1:100

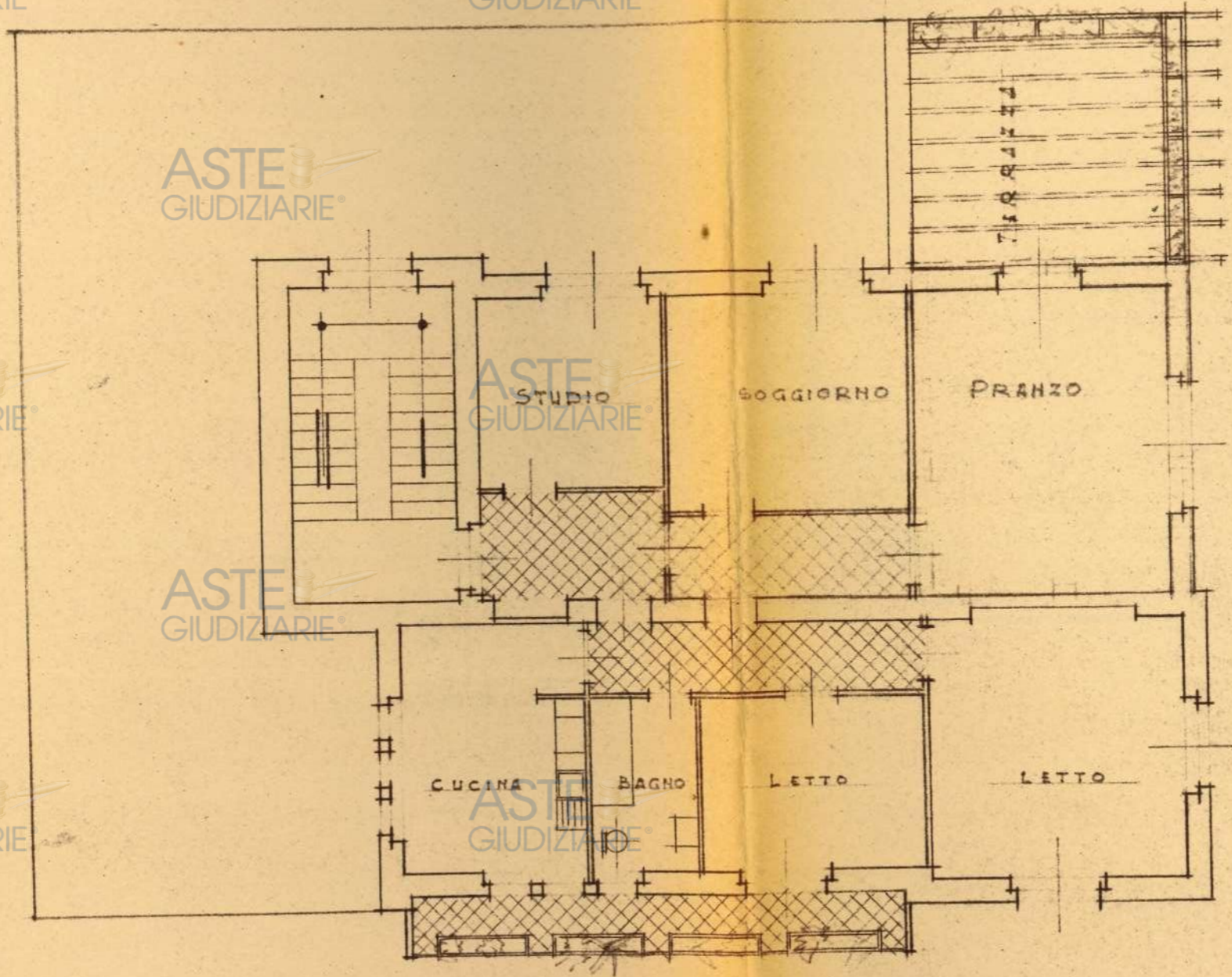

MUNICIPIO DI CAGLIARI
 UFFICIO TECNICO
 Prot. N. 6435
 V.° per l'approvazione in conformità
 al parere della Commissione edilizia
 espresso nella riunione del 13 NOV. 1953



Il Sindaco →

ASTE GIUDIZIARIE

ASTE GIUDIZIARIE

T. 3

Pianno SECONDO SCALE 1:100

ASTE GIUDIZIARIE

ASTE GIUDIZIARIE



ASTE GIUDIZIARIE

ASTE GIUDIZIARIE

MUNICIPIO DI CAGLIARI
UFFICIO TECNICO
Prot. n. N. 6435

V.° per l'approvazione in conformità
al parere della Commissione edilizia
espresso nella riunione del

13 NOV. 1953

Il Sindaco →

ASTE GIUDIZIARIE

ASTE GIUDIZIARIE

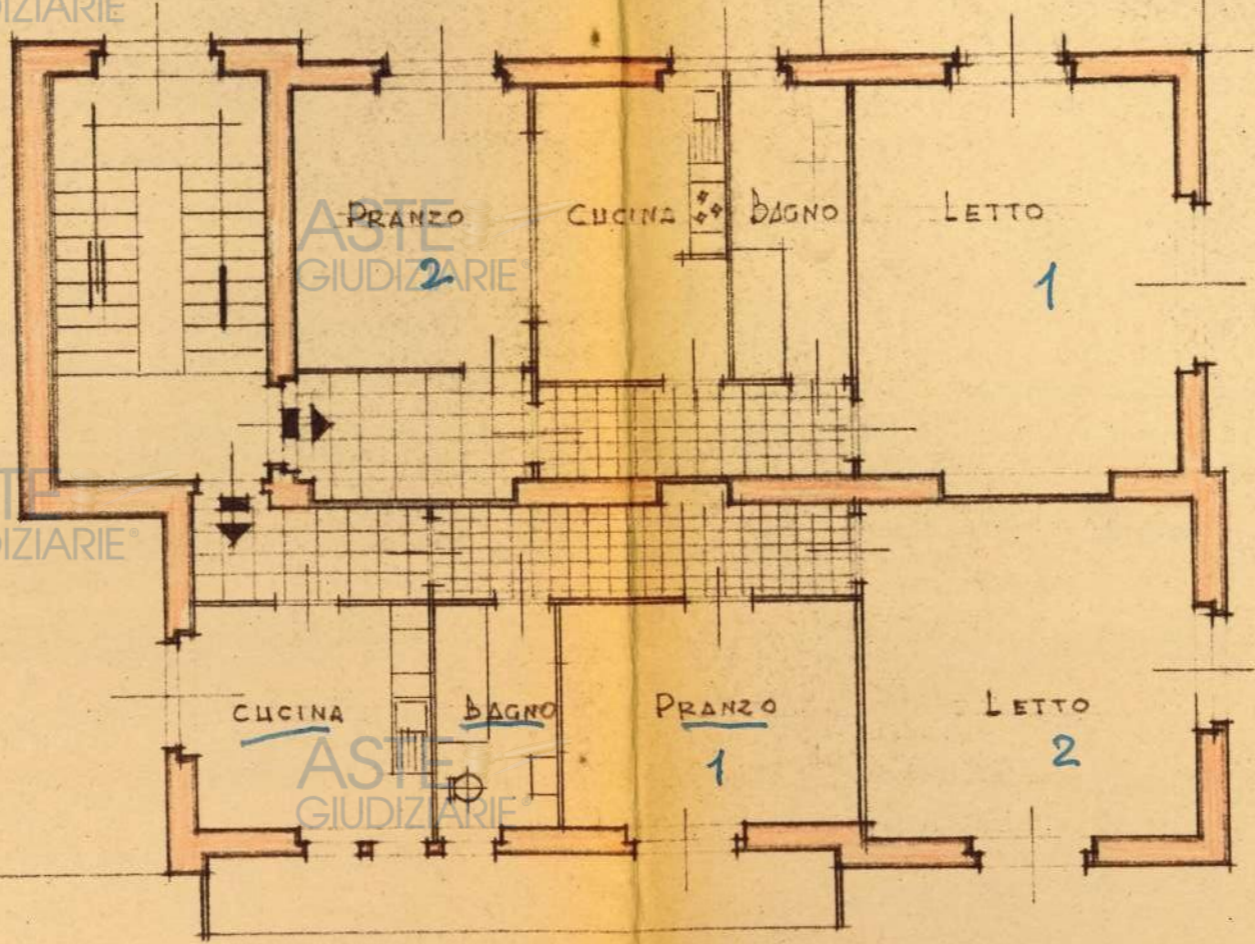

ASTE GIUDIZIARIE

ASTE GIUDIZIARIE

ASTE GIUDIZIARIE

ASTE GIUDIZIARIE

ASTE GIUDIZIARIE

ASTE GIUDIZIARIE

ASTE GIUDIZIARIE

ASTE GIUDIZIARIE

ASTE
GIUDIZIARIE

ASTE
GIUDIZIARIE

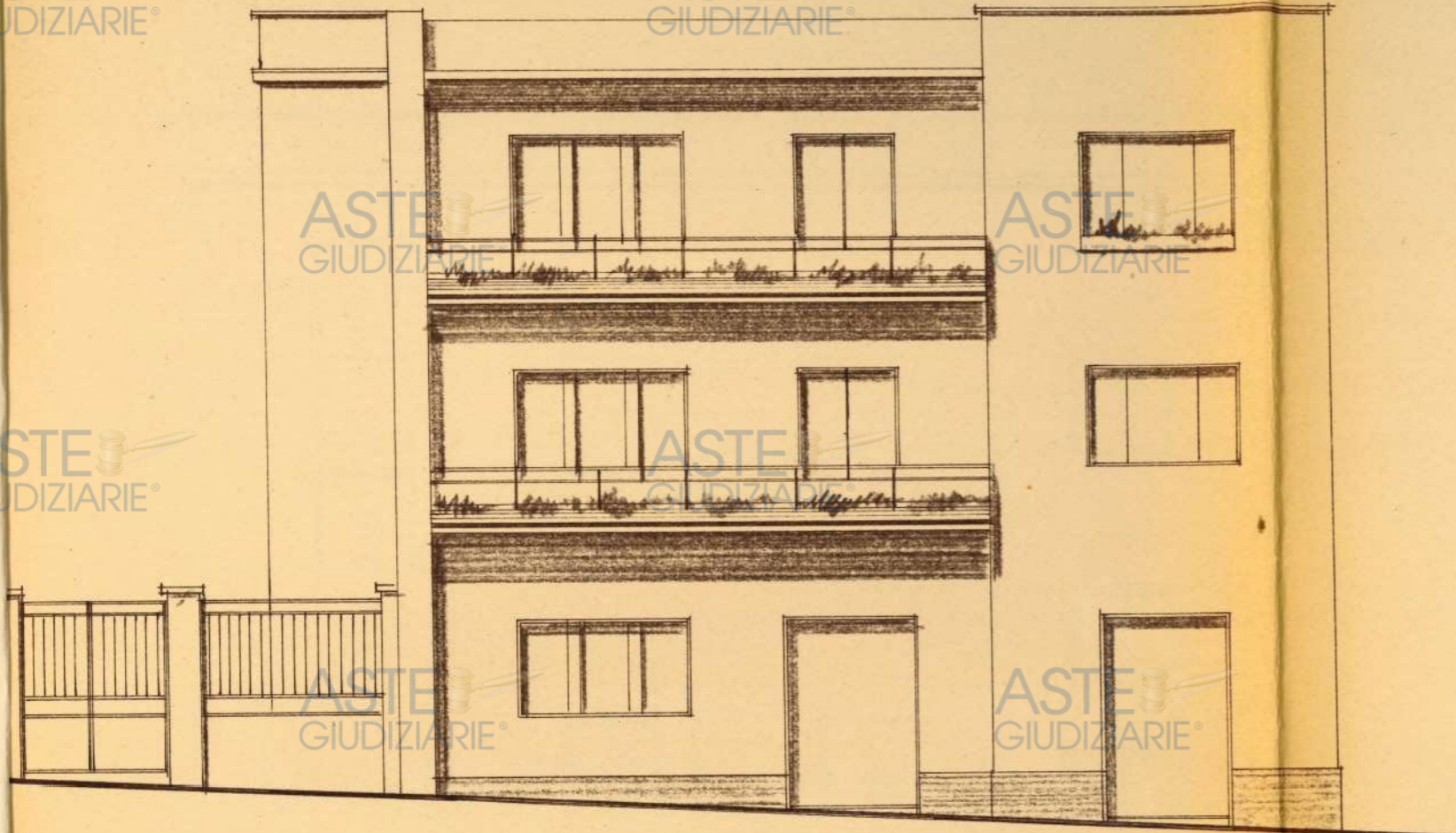

ASTE
GIUDIZIARIE

ASTE
GIUDIZIARIE

ASTE
GIUDIZIARIE

ASTE
GIUDIZIARIE

ASTE
GIUDIZIARIE

ASTE
GIUDIZIARIE

PROSPETTO A VENEZIA 1:100

ASTE
GIUDIZIARIE

ASTE
GIUDIZIARIE

ASTE
GIUDIZIARIE

ASTE
GIUDIZIARIE

ASTE
GIUDIZIARIE

ASTE
GIUDIZIARIE

T4



MUNICIPIO DI CAGLIARI
UFFICIO TECNICO
Prot. n. 6435
V.° per l'approvazione in conformità
al parere della Commissione edilizia
espresso nella riunione del 13 NOV 1953

Il Sindaco →

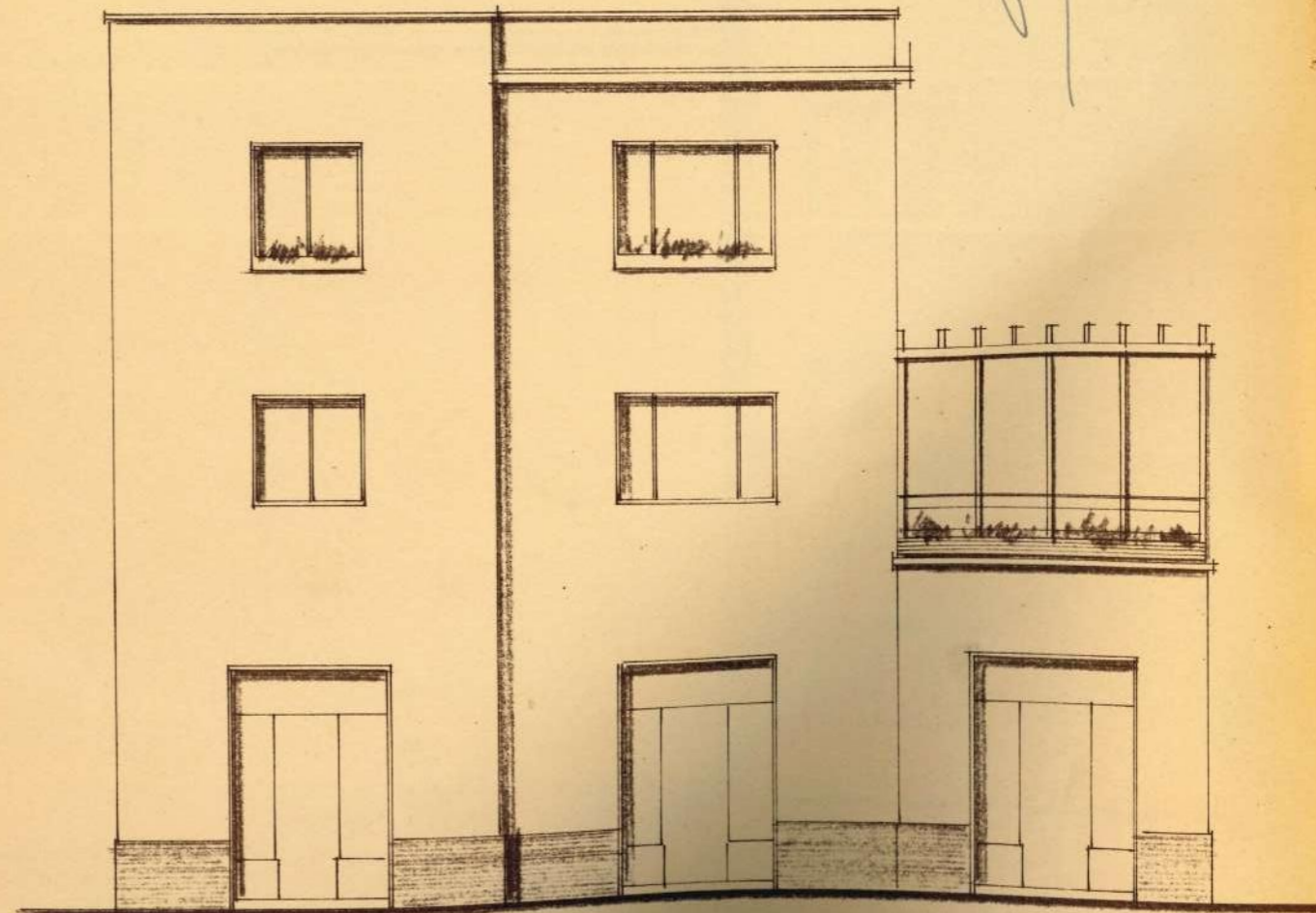

PROSPETTO A VIA DELLA PINETA 1:100

T.S

MUNICIPIO DI CAGLIARI
UFFICIO TECNICO

Protocollo N. 6435

V.º per l'approvazione in conformità
al parere della Commissione edilizia
espresso nella riunione del 13 NOV 1955



Il Sindaco
[Signature]

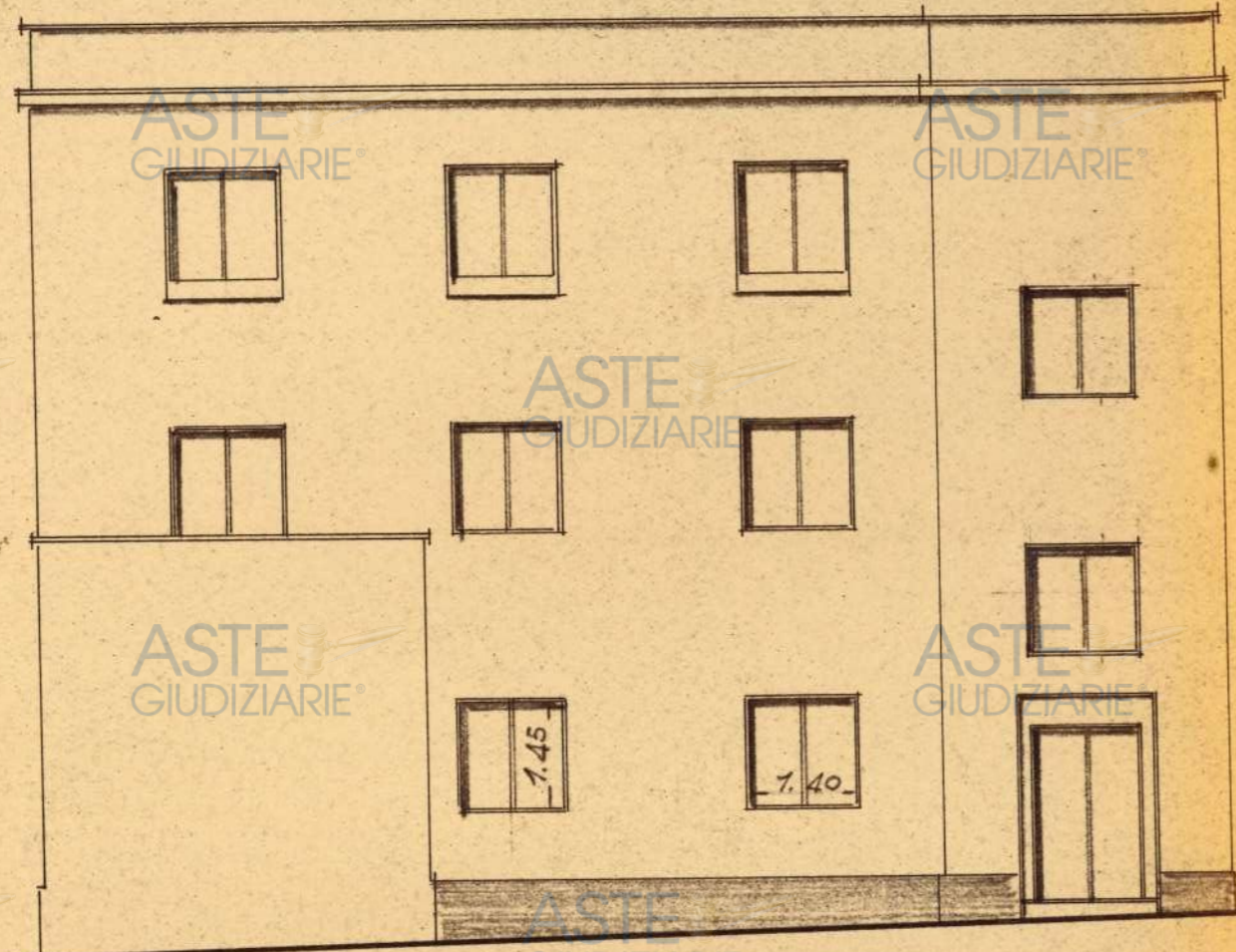

PROSPETTI AL CORTILE

Scala 1:100

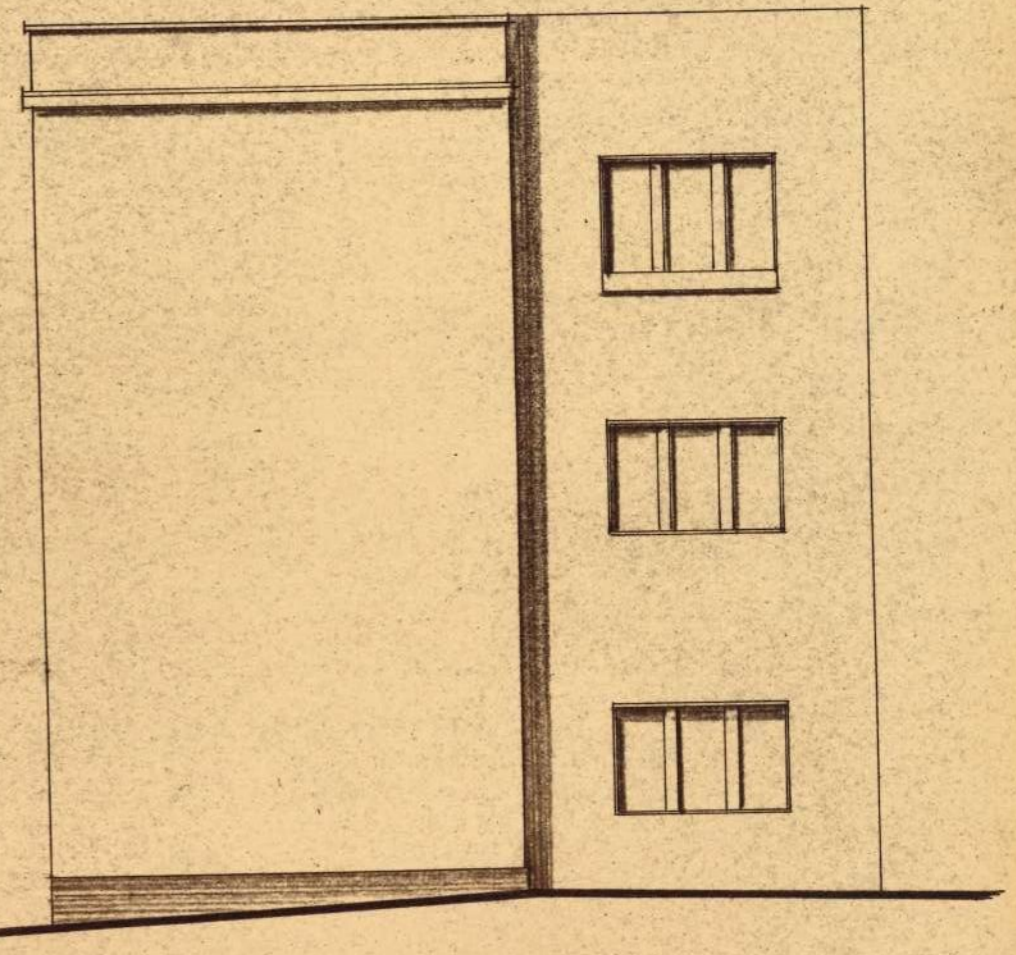

T.6

SEZIONE "A-B" SCALA 1:100



MUNICIPIO DI CAGLIARI
UFFICIO TECNICO
Prot. n. N. 6435
V.° per l'approvazione in conformità
al parere della Commissione edilizia
espresso nella riunione del 13 NOV. 1953

Il Sindaco

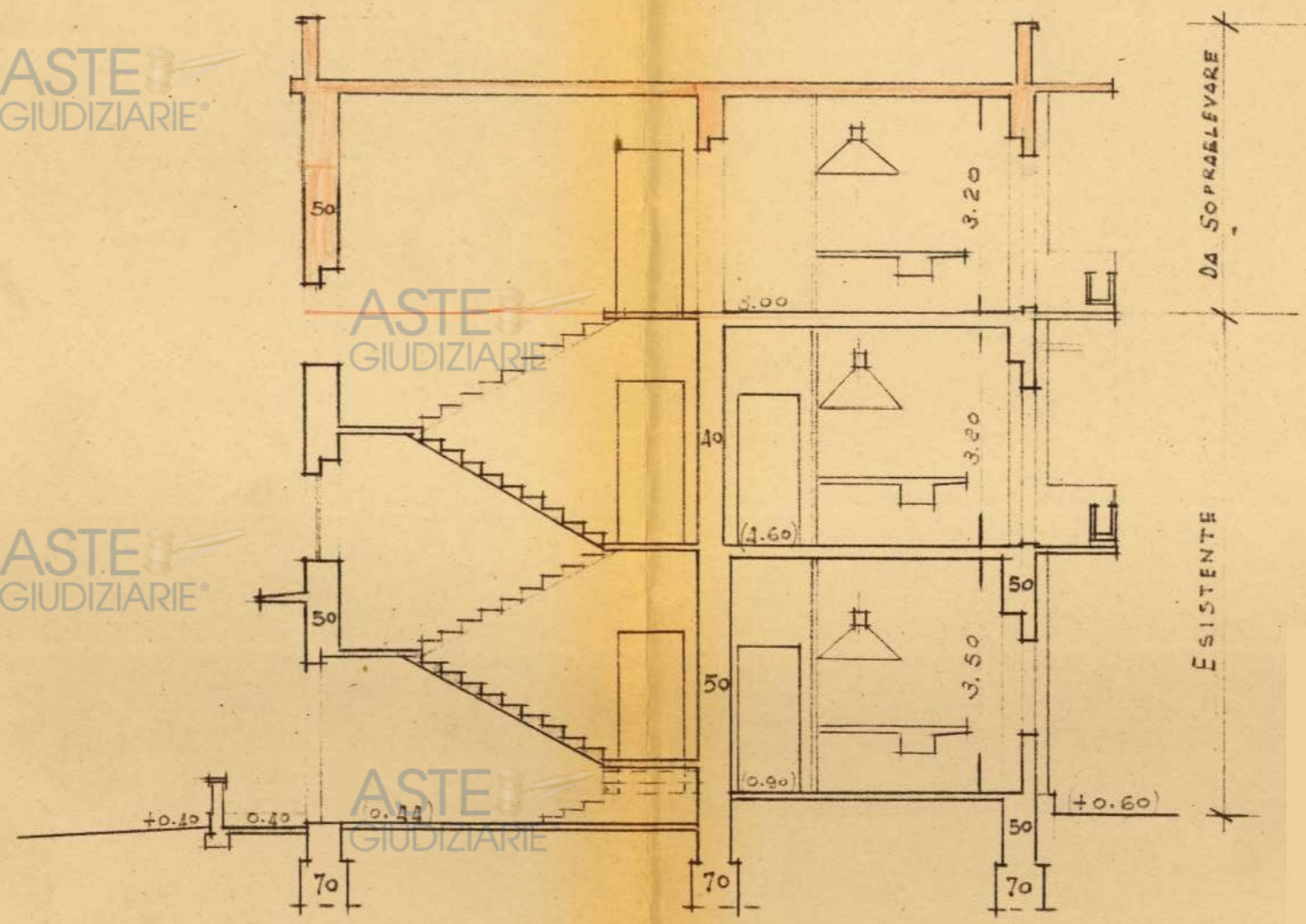

DA SOPRAELEVARSI
ESISTENTE



CERTIFICATO DI NUOVA COSTRUZIONE

Il sottoscritto Dott. Ing. _____, Capo dell'Ufficio Tecnico del Comune di Cagliari:

ngoloz Bz
26 FEB. 1963

A.M. Ianni
N. Ianni

ASTE GIUDIZIARIE ATTESTA

ASTE GIUDIZIARIE

che il _____ e consorte _____ hanno provveduto alla costruzione di un nuovo fabbricato su area sita in Cagliari con fronte sulla Via della Pineta - angolo Via Venezia, contraddistinta in catasto con la particella 57 sub.a/a/ del foglio 21°.-

Il nuovo fabbricato consta del piano terreno e di due piani alti.

In particolare:

- il piano terreno comprende 3 magazzini con accesso diretto sul Pessina; 1 appartamento d'abitazione costituito da 2 vani utili, cucina, bagno e anticamera disimpegno;
- il 1° piano comprende 1 appartamento costituito da 5 vani utili, cucina, bagno, anticamera e corridoio di disimpegno;
- il 2° piano comprende altri due appartamenti, costituiti ciascuno da 2 vani utili, cucina, bagno e corridoio di disimpegno.-

La copertura dell'edificio è a terrazza praticabile.-

I lavori di costruzione vennero iniziati nel Gennaio del 1952 e portati a compimento nel Dicembre del 1953 in conformità al progetto approvato dal Comune in data 29 ottobre 1951 - Prot.6360, e successive varianti approvate in data 5 settembre 1952 - Prot.5241 - 13 Novembre 1953 - Prot.6435.-

Si rilascia il presente certificato in carta libera a richiesta del _____ per gli usi consentiti dalla Legge.-

Cagliari 2 Febbraio 1954

3 FEB. 1954





Prot. N°

MUNICIPIO DI CAGLIARI

609

UFFICIO SANITARIO

La tassa governativa di

IL SINDACO

L. 22.000=

Visto il rapporto dell'Ufficiale Sanitario, il quale ha accertato che il fabbricato sottodescritto presenta i requisiti prescritti dal regolamento locale d'igiene e dall'art. 221 del T.U. LL. SS. per l'abitabilità;

è stata versata sul c.c.p.

10/46000 intestato al 1°

Ufficio I. G. E. ROMA

CONCESSIONI

GOVERNATIVE, con

CONCEDE

vaglia N.° 844

agli effetti di Legge l'autorizzazione ad abitare il fabbricato sottodescritto, di nuova costruzione, su area sita in Cagliari con fronte sulla via della Pineta - angolo Via Venezia, contraddistinta in catasto con la particella 57 sub.a/a/ del foglio 219

del 23/2/1963

Il nuovo fabbricato consta del piano terreno e di due piani alti.

In particolare:

- il piano terreno comprende 3 magazzini con accesso diretto sulla via Pessina; 1 appartamento d'abitazione costituito da 2 vani utili, cucina, bagno e anticamera disimpegno;
- il 1° piano comprende 1 appartamento costituito da 5 vani utili, cucina, bagno, anticamera e corridoio di disimpegno;
- il 2° piano comprende due appartamenti, costituiti

ASTE
GIUDIZIARIE®



ASTE
GIUDIZIARIE®

ciascuno da 2 vani utili, cucina, bagno e corridoio
di disimpegno.-

La copertura dell'edificio è a terrazza praticabile.

I lavori di costruzione vennero iniziati nel gen=
naio del 1952 e portati a compimento nel dicembre
del 1953.

Cagliari, 26 febbraio 1963.



IL SINDACO

ASTE
GIUDIZIARIE®

ASTE
GIUDIZIARIE®

ASTE
GIUDIZIARIE®

ASTE
GIUDIZIARIE®

ASTE
GIUDIZIARIE®

ASTE
GIUDIZIARIE®

ASTE
GIUDIZIARIE®

ASTE
GIUDIZIARIE®

ASTE
GIUDIZIARIE®

ASTE
GIUDIZIARIE®