

**MODELLO / ALLEGATO F-13**

**Comunicazione di inizio dei lavori per interventi di edilizia libera**

L.R. n° 11/2017, art. 9  
L.R. n° 23/1985, art. 15

La presente comunicazione è può essere presentata come modello a sé stante, o in allegato alla DUA solo qualora fosse connessa con ulteriori verifiche di conformità

**Tipologia di procedimento applicabile:** Autocertificazione a 0 giorni

**Si usa per:**

Attività di edilizia libera di cui all'art. 15 della L.R. n° 23/1985 e s.m.i. soggette a preventiva comunicazione (CIL o CILA)

**[Riservato all'ufficio SUAPE] Il presente modello comporta l'attivazione dei seguenti endoprocedimenti:**

- Verifiche tecniche connesse all'effettuazione di interventi edili e di trasformazione del territorio

**Pratica nr.**

**24022022-1011.439441**

**RICHIEDENTE**

Il Sottoscritto:

(attenzione inserire il nominativo della persona fisica o del soggetto che rappresenta la persona giuridica – NON INSERIRE I DATI DEL PROCURATORE)

Cognome	
Nome	
Codice Fiscale	
Sesso	
Nato/a in Italia	
Nato/a a	
il	
Provincia di	
Codice comune	
Nato/a all'estero	<input type="checkbox"/>
Cittadinanza Italiana	
Cittadinanza Straniera	<input type="checkbox"/>
Telefono Fisso	
Cellulare	
E-mail	
Indirizzo	
n.	
Frazione	
Residente in Italia	
Comune di	
Provincia	
CAP	
Residente all'estero	<input type="checkbox"/>
chiede di	
intestare a suo nome	<input checked="" type="checkbox"/>
la pratica edilizia	<input checked="" type="checkbox"/>
la pratica relativa a un'attività produttiva svolta in forma non imprenditoriale (es. bed and breakfast, guide turistiche) o un singolo modulo	<input type="checkbox"/>
intestare la pratica al seguente soggetto costituito o da costituire (es. ditta individuale, società, condominio, associazione, ente o	<input type="checkbox"/>

altra forma di persona giuridica)	
Domicilio elettronico - Indirizzo PEC per ogni comunicazione inerente la pratica	
Note	

ai sensi e per gli effetti degli art. 46 e 47 del D.P.R. 445/2000, sotto la propria responsabilità e consapevole delle responsabilità penali ed amministrative conseguenti alle dichiarazioni false o mendaci e di formazione o uso di atti falsi di cui

agli artt. 75 e 76 del precitato D.P.R. 445/2000, nonché di quanto previsto dall'art. 1, comma 28 della L.R. n° 3/2008 e dall'art 19 della Legge n° 241/1990

<b>OGGETTO</b>
Variante alla Suape C.U. 268497/2021 per lavori di manutenzione straordinaria e completamento lavori con opere interne e limitate opere di prospetto di una unità immobiliare residenziale.
<b>TIPO PROCEDIMENTO</b>
Autocertificazione a 0 giorni

## SETTORI

Settore	03 - Interventi di manutenzione straordinaria
Intervento	Interventi di manutenzione straordinaria che non riguardino le parti strutturali dell'edificio (edilizia libera soggetta a comunicazione asseverata)

## DICHIARA

### F13 - Dichiarazione ubicazione

Intervento da realizzarsi presso un luogo ben determinato o attività svolta in sede fissa	<input checked="" type="checkbox"/>
Comune	Comune Cagliari
Tipo toponimo	VIA
Denominazione o nome via	VENEZIA
Civico	5
Lotto	
Agglomerato	
Catasto	Catasto Fabbricati
Sezione	A
Foglio	21
Mappale	188
Subalterno	6
Coordinata x	1511731.3382729548
Coordinata y	4339701.9149688
Sistema di riferimento coordinate	EPSG3003
Attività svolta in forma itinerante	<input type="checkbox"/>
Attività svolta online	<input type="checkbox"/>
Indirizzo del sito	
Attività svolta con altre modalità	<input type="checkbox"/>
Specificare	

### F13 - Specifiche relative all'intervento

Descrizione dell'intervento	
Descrizione generale dell'intervento da eseguire, contenente le specifiche dimensionali e le indicazioni necessarie per una compiuta individuazione delle opere previste	Variante alla Suape C.U. 268497/2021 per lavori di manutenzione straordinaria e completamento lavori con opere interne e limitate opere di prospetto di una unità immobiliare residenziale
La presente comunicazione è la prima riferita all'intervento di cui trattasi	<input type="checkbox"/>
La presente comunicazione costituisce variante e integrazione alla precedente	<input checked="" type="checkbox"/>

precedente	
Indicare estremi della precedente comunicazione riferita al medesimo intervento	Suape Codice Univoco 268497/2021

Impianti tecnologici

**L'intervento riguarda installazione o modifiche di impianti tecnologici (elettrico, idrico, termico, elettronico, antincendio, sollevamento, ecc.)?**

Si	<input type="checkbox"/>
No	<input checked="" type="checkbox"/>

### F13 - Ulteriori profili di conformità

Il sottoscritto dichiara di aver verificato, avvalendosi eventualmente della consulenza di tecnici abilitati all'esercizio della professione, che rispetto alle opere da eseguirsi:

non sono necessari ulteriori titoli abilitativi e verifiche di conformità in ordine a vincoli gravanti sull'area, profili di pubblica sicurezza, igiene e tutela ambientale, tutela della salute, pubblica incolumità e sicurezza nei luoghi di lavoro	<input checked="" type="checkbox"/>
--	-------------------------------------

Non è necessario alcun ulteriore titolo abilitativo in quanto:

-sull'area e sull'immobile oggetto di intervento non sussiste alcun vincolo; -l'attività da svolgersi nell'immobile oggetto di intervento non impone particolari verifiche in materia igienico-sanitaria; -l'attività da svolgersi nell'immobile oggetto di intervento non rientra fra quelle soggette ai controlli in materia di prevenzione incendi; -l'intervento non necessita di titoli abilitativi ambientali, non interessa il suolo pubblico e la viabilità, non prevede valutazioni in materia di pubblica sicurezza né interessa alcun altro aspetto che imponga una specifica valutazione di conformità	<input checked="" type="checkbox"/>
---	-------------------------------------

-l'intervento ricade in area soggetta a vincolo paesaggistico ma è esente da autorizzazione paesaggistica ai sensi del D.P.R. n. 31/2017; -sull'area e sull'immobile oggetto di intervento non sussiste alcun ulteriore vincolo; -l'attività da svolgersi nell'immobile oggetto di intervento non impone particolari verifiche in materia igienico-sanitaria; -l'attività da svolgersi nell'immobile oggetto di intervento non rientra fra quelle soggette ai controlli in materia di prevenzione incendi; -l'intervento non necessita di titoli abilitativi ambientali, non interessa il suolo pubblico e la viabilità, non prevede valutazioni in materia di pubblica sicurezza né interessa alcun altro aspetto che imponga una specifica valutazione di conformità	<input type="checkbox"/>
--	--------------------------

l'intervento ricade in area soggetta a uno o più vincoli, ma non è necessario acquisire i relativi titoli abilitativi	<input type="checkbox"/>
---	--------------------------

sono necessari ulteriori titoli abilitativi e verifiche di conformità	<input type="checkbox"/>
---	--------------------------

Note/Precedenti atti	
----------------------	--

### Proprietà e disponibilità dell'immobile

Il sottoscritto dichiara di avere la piena e legittima disponibilità dei locali indicati al precedente quadro "Ubicazione" per la realizzazione dell'intervento descritto nel presente modello	<input checked="" type="checkbox"/>
--	-------------------------------------

Indicare a quale titolo si ha la disponibilità dei locali o dei terreni

Proprietà	<input checked="" type="checkbox"/>
Usufrutto	<input type="checkbox"/>
Locazione	<input type="checkbox"/>
Comodato	<input type="checkbox"/>

Altro	<input type="checkbox"/>
Estremi di registrazione del titolo di disponibilità o motivazione dell'esenzione	Atto di donazione del Rep. n. _____ Racc. n. _____ a rogito notaio registrato a _____

Di avere titolarità esclusiva all'effettuazione dell'intervento (ovvero il sottoscritto è l'unico proprietario dell'immobile e l'intervento non riguarda parti comuni)	<input checked="" type="checkbox"/>
--	-------------------------------------

Di non avere titolarità esclusiva all'esecuzione dell'intervento	<input type="checkbox"/>
--	--------------------------

**Sicurezza nei luoghi di lavoro**

**L'intervento ricade nell'ambito di applicazione del Titolo IV del d.lgs. n. 81/2008?**

Si	<input checked="" type="checkbox"/>
----	-------------------------------------

Il sottoscritto si impegna a verificare la documentazione e a compiere tutte le attività previste dall'art. 90 del D.Lgs. n° 81/2008, direttamente o attraverso la nomina di un responsabile dei lavori	<input checked="" type="checkbox"/>
---	-------------------------------------

Il sottoscritto dichiara di essere a conoscenza che l'efficacia della presente dichiarazione autocertificativa è sospesa qualora sia assente il piano di sicurezza e coordinamento di cui all'articolo 100 del d.lgs. n. 81/2008 o il fascicolo di cui all'articolo 91, comma 1, lettera b), quando previsti, oppure in assenza di notifica di cui all'articolo 99, quando prevista, oppure in assenza di documento unico di regolarità contributiva (DURC)	<input checked="" type="checkbox"/>
---	-------------------------------------

No	<input type="checkbox"/>
----	--------------------------

**F13 - Altre dichiarazioni**

**L'intervento insiste su un'area perimetrata dal vigente PAI (Piano di Assetto Idrogeologico)?**

SI	<input type="checkbox"/>
----	--------------------------

NO	<input checked="" type="checkbox"/>
----	-------------------------------------

**F13 - Altre dichiarazioni (Frazionamento e cambio di destinazione d'uso)**

**L'intervento prevede il frazionamento di unità immobiliari?**

SI	<input type="checkbox"/>
----	--------------------------

NO	<input checked="" type="checkbox"/>
----	-------------------------------------

**L'intervento di manutenzione straordinaria prevede anche il cambio di destinazione d'uso all'interno della stessa categoria funzionale?**

SI	<input type="checkbox"/>
----	--------------------------

NO	<input checked="" type="checkbox"/>
----	-------------------------------------

**F13 - Designazione dell'impresa esecutrice**

Il sottoscritto dichiara di impegnarsi a designare un direttore dei lavori per svolgere le funzioni di cui all'art. 15, comma 5 della L.R. n. 23/1985	<input checked="" type="checkbox"/>
---	-------------------------------------

Il sottoscritto dichiara di impegnarsi a presentare, al termine dei lavori, il modello F3 con la dichiarazione del direttore dei lavori di cui all'art. 15, comma 5 della L.R. n. 23/1985	<input checked="" type="checkbox"/>
---	-------------------------------------

**In relazione all'impresa esecutrice il sottoscritto dichiara:**

Che i lavori verranno eseguiti dall'impresa sotto indicata:	<input checked="" type="checkbox"/>
---	-------------------------------------

Impresa esecutrice	<input checked="" type="checkbox"/>
--------------------	-------------------------------------

Denominazione impresa	
-----------------------	--

Sede legale	
-------------	--

Codice fiscale	
----------------	--

Telefono	
----------	--

INPS

Sede	
------	--

Matr./Pos. Contr. n.	
----------------------	--

INAIL

Sede	
------	--

Codice impresa	
----------------	--

Pos. assicurativa territoriale n.	
-----------------------------------	--

Cassa Edile

Sede	
------	--

Cod. impresa	
--------------	--

Codice cassa n.	
-----------------	--

Indicare periodo indicativo in cui verranno avviati i lavori	01/03/2022
--	------------

**N.B.: non è necessario trasmettere il modello F3 per comunicare l'inizio dei lavori**

In quanto opere di modesta entità che non interessano le specifiche normative di settore, che i lavori saranno eseguiti in prima persona, senza alcun affidamento a ditte esterne	<input type="checkbox"/>
---	--------------------------

Di impegnarsi a comunicare successivamente i dati dell'impresa esecutrice trasmettendo il modello F3 prima dell'avvio effettivo dei lavori	<input type="checkbox"/>
--	--------------------------

### F13 - Note

Eventuali note	
----------------	--

Il sottoscritto dichiara di essere informato, ai sensi dell'art. 13 del D.Lgs. n. 196/2003 e degli artt. 13 e 14 del GDPR (Regolamento UE 2016/279): -di dover obbligatoriamente conferire i propri dati personali compilando il presente modulo e i relativi allegati;  
-che l'eventuale rifiuto di fornire i dati richiesti comporta l'impossibilità di ottenere i servizi SUAPE domandati;  
-che i dati saranno trattati dagli uffici coinvolti per le sole finalità istituzionali relative al procedimento;  
-che il trattamento dei dati può avvenire sia con strumenti cartacei che su supporti informatici a disposizione degli uffici;  
-che i dati personali saranno trattati per il tempo necessario per adempiere alle finalità istituzionali relative al procedimento SUAPE e comunque non oltre i termini previsti dalle normative di settore;  
-che i dati potranno essere comunicati a terzi ai sensi della Legge n. 241/1990, ove applicabile, e in casi di verifiche ai sensi dell'art. 71 del D.P.R. n. 445/2000;  
-che il sottoscrittore può in ogni momento esercitare i diritti di accesso, rettifica, aggiornamento e integrazione dei dati ai sensi dell'art. 7 del D.Lgs. n. 196/2003 rivolgendo le richieste al SUAPE e agli altri Enti coinvolti nel procedimento.

### F13 - Firma

Documento da firmare digitalmente ai sensi del D.P.R. 28 dicembre 2000, n. 445, e del D.Lgs 7 marzo 2005, n. 82

**N.B. Il presente modulo è sottoscritto dal dichiarante sopra indicato. In caso di procura speciale ai sensi dell'art. 32, comma 2 della L.R. n. 24/2016, il presente modulo deve essere stampato, sottoscritto con firma autografa dal dichiarante e conservato in originale dal procuratore, il quale provvederà ad apporvi la propria firma digitale in luogo e per conto del dichiarante.**

ALLEGATA

F13 - Elaborati grafici dello stato di fatto e progetto: 05\_Tav\_1\_Progetto\_Variante.dwf.p7m



**MODELLO / ALLEGATO F-13****Comunicazione di inizio dei lavori per interventi di edilizia libera**L.R. n° 11/2017, art. 9  
L.R. n° 23/1985, art. 15**La presente comunicazione è può essere presentata come modello a sé stante, o in allegato alla DUA solo qualora fosse connessa con ulteriori verifiche di conformità****Si usa per:**

Attività di edilizia libera di cui all'art. 15 della L.R. n° 23/1985 e s.m.i. soggette a preventiva comunicazione (CIL o CILA)

**[Riservato all'ufficio SUAPE] Il presente modello comporta l'attivazione dei seguenti endoprocedimenti:**

- Verifiche tecniche connesse all'effettuazione di interventi edili e di trasformazione del territorio

**Tipologia di procedimento applicabile:** Autocertificazione a 0 giorni**Pratica nr.****24022022-1011.439441****DATI DEL TECNICO INCARICATO**

Qualifica	
Iscritto all'albo della Provincia di	
N° iscrizione	
Cognome	
Nome	
Codice Fiscale	
Sesso	
Nato/a in Italia	
Nato/a a	
il	
Provincia di	
Codice catastale	
Nato/a all'estero	
Telefono Fisso	
Cellulare	
E-mail o PEC	
Legale rappresentante della società	
Studio in Italia	
Indirizzo	
n.	
C.A.P.	
Comune di	
Provincia di	
Frazione	
Studio all'estero:	[ ]

**DICHIARA****F13 - Allegato A - Asseverazione tecnica****ASSEVERA**

Che in base alle verifiche effettuate, con la presente, ai sensi dell'art. 31, comma 4 della L.R. n° 24/2016

**che le opere da realizzare sono conformi agli strumenti urbanistici approvati e non in contrasto con quelli adottati e ai regolamenti edilizi vigenti, rispettano la normativa antisismica e non vi è interessamento delle parti strutturali dell'edificio Di essere competente, ai sensi delle vigenti norme in materia di abilitazione all'esercizio della professione, tenuto conto anche delle norme speciali che prescrivono ulteriori accreditamenti per l'esercizio professionale in particolari ambiti, a rendere la**

delle norme speciali che prescrivono ulteriori accreditamenti per l'esercizio professionale in particolari ambiti, a rendere la presente dichiarazione. Di aver ottemperato, qualora necessario ai sensi delle vigenti disposizioni legislative, all'obbligo di comunicare al committente i dati della polizza assicurativa per i danni provocati nell'esercizio dell'attività professionale

L'intervento è realizzato su un terreno totalmente ineditato, e come tale non esistono nell'area immobili preesistenti di nessun tipo e genere e precedenti titoli abilitativi edilizi riguardanti lo stesso terreno?

Si	<input type="checkbox"/>
No	<input checked="" type="checkbox"/>

Compilare i quadri di interesse

L'immobile è stato costruito prima dell'introduzione dell'obbligo di licenza edilizia ai sensi della Legge n° 1150/1942 e della Legge n° 765/1967, e come tale in assenza di titolo abilitativo edilizio originario	<input type="checkbox"/>
Gli atti abilitativi ed i fascicoli edilizi inerenti l'immobile che determinano lo stato legittimo dell'immobile (art. 9/bis, comma 2 D.P.R. n. 380/2001) sono i seguenti	<input checked="" type="checkbox"/>

Atto abilitativo	<input checked="" type="checkbox"/>
Tipo di atto	Permesso di Costruzione
N°	77/11
Data	16-11-1951
N° fascicolo edilizio	-
Tipo di atto	Variante al Permesso di Costruire
N°	347/104
Data	04-03-1953
N° fascicolo edilizio	-
Tipo di atto	Concessione Edilizia
N°	Prot. 5845
Data	13-11-1953
N° fascicolo edilizio	-
Tipo di atto	Concessione Edilizia
N°	P.E. 27225
Data	24-09-1959
N° fascicolo edilizio	P.E. 27225

Atto abilitativo	<input checked="" type="checkbox"/>
Tipo di atto	F13 Suape
N°	Cod. Univoco 268497
Data	03-02-2021
N° fascicolo edilizio	-
Il sottoscritto dichiara di aver verificato che	<input checked="" type="checkbox"/>

Tipologia delle opere eseguite

nell'immobile non sussistono opere eseguite in assenza o in difformità dal titolo abilitativo prescritto per la realizzazione delle stesse	<input checked="" type="checkbox"/>
nell'immobile esistono opere eseguite in assenza o in difformità dalla prescritta CILA, per le quali la presente	<input type="checkbox"/>

costituisce comunicazione a titolo di sanatoria

Descrivere di seguito eventuali difformità rientranti nelle tolleranze edilizie di cui all'art. 7-bis della L.R. n. 23/1985

Riportare di seguito una specifica relazione tecnica dell'intervento (L.R. n. 23/1985, art. 15, comma 5) evidenziando gli elementi rilevanti relativi alle verifiche effettuate

RELAZIONE TECNICA ALLEGATA ALLA PRATICA DI MANUTENZIONE STRAORDINARIA DESCRIZIONE PARTICOLAREGGIATA DELL'INTERVENTO 1. INSERIMENTO NELLO STRUMENTO URBANISTICO: L'unità immobiliare su cui si interviene appartiene al Comune di Cagliari ed è sita in via Venezia n.5 angolo via Della Pineta al piano secondo, ricade nella Zona "B5" del Piano Urbanistico Comunale ed è distinta al C.E.U al Fg. A/21 Mapp. 188 Sub. 6. L'unità immobiliare, ed il maggior fabbricato è stato realizzato in forza dei seguenti titoli abilitativi: 1. Permesso di Costruzione n.77/11 del 16/11/1951; 2. Variante al Permesso di Costruire n.347/104 del 04/03/1953; 3. Concessione Edilizia Prot. 5845 del 13/11/1953; 4. Concessione Edilizia rilasciata in data 24/09/1959 P.E. 27225\_2. NATURA DEI LAVORI: Per l'unità immobiliare è stata presentata una comunicazione Suape Cod. Univoco 268497 del 03/02/2021 per opere di manutenzione straordinaria ai sensi dell'art. 15 comma 2 L.R. 23/1985 così come modificata dalla L.R. 11/2017 ed è soggetta a comunicazione edilizia libera F13. La presente pratica consiste nella variante per lavori di manutenzione straordinaria ed il completamento dei lavori non ancora conclusi di cui alla Suape Cod. Univoco 268497 del 03/02/2021, con opere interne e limitate opere di prospetto dell'unità immobiliare residenziale. Le opere di manutenzione straordinaria e di completamento dei lavori da eseguirsi nell'unità immobiliare di cui sopra consistono nella lieve modifica della posizione del varco di accesso alla cabina armadio dalla camera da letto, e nel completamento lavori già indicati nella Suape Cod. Univoco 268497 del 03/02/2021 non ancora conclusi, per la rimozione e sostituzione tutti gli infissi esterni e delle avvolgibili con altri similari a quelli esistenti per forma, dimensione e tipologia e nella lieve modifica delle dimensioni dell'infisso esterno del nuovo soggiorno, in grado di garantire una superficie finestrata superiore ad 1/8 della superficie del pavimento. Si allegano elaborati grafici di progetto.

Documento da firmare digitalmente ai sensi del DPR.28 dicembre 2000, n. 445, e del D.Lgs. 7 marzo 2005, n. 82

**N.B. Il presente modulo è sottoscritto dal dichiarante sopra indicato. In caso di procura speciale ai sensi dell'art. 32, comma 2 della L.R. n. 24/2016, il presente modulo deve essere stampato, sottoscritto con firma autografa dal dichiarante e conservato in originale dal procuratore, il quale provvederà ad apporvi la propria firma digitale in luogo e per conto del dichiarante.**

Il sottoscritto dichiara di essere informato, ai sensi dell'art. 13 del D.Lgs. n. 196/2003 e degli artt. 13 e 14 del GDPR (Regolamento UE 2016/279):

- di dover obbligatoriamente conferire i propri dati personali compilando il presente modulo e i relativi allegati;
- che l'eventuale rifiuto di fornire i dati richiesti comporta l'impossibilità di ottenere i servizi SUAPE domandati;
- che i dati saranno trattati dagli uffici coinvolti per le sole finalità istituzionali relative al procedimento;
- che il trattamento dei dati può avvenire sia con strumenti cartacei che su supporti informatici a disposizione degli uffici;
- che i dati personali saranno trattati per il tempo necessario per adempiere alle finalità istituzionali relative al procedimento SUAPE e comunque non oltre i termini previsti dalle normative di settore;
- che i dati potranno essere comunicati a terzi ai sensi della Legge n. 241/1990, ove applicabile, e in casi di verifiche ai sensi dell'art. 71 del D.P.R. n. 445/2000;
- che il sottoscrittore può in ogni momento esercitare i diritti di accesso, rettifica, aggiornamento e integrazione dei dati ai sensi dell'art. 7 del D.Lgs. n. 196/2003 rivolgendo le richieste al SUAPE e agli altri Enti coinvolti nel procedimento.



**Banco di Sardegna**

Gruppo BPER Banca

ASTE  
GIUDIZIARIE®

ASTE  
GIUDIZIARIE®

Sassari, 23/02/2022

ASTE  
GIUDIZIARIE®

ASTE  
GIUDIZIARIE®

Di seguito viene riportato l'esito e il dettaglio dell'operazione di pagamento Bonifico istantaneo preso in carico dalla Banca in data 23/02/2022

**Dati Ordinante**

Banca: BANCO DI SARDEGNA SPA

Filiale: AG.2

Intestazione:

IBAN:

**Dati Beneficiario**

Banca: POSTE ITALIANE SPA

Filiale: CAGLIARI V.R.

Intestazione: Comune Cagliari-Serv. Edil. Priv.- uff.V

IBAN:

**Dati Bonifico Istantaneo**

Importo: 40.00 €

Data: 23/02/2022  
esecuzione

Data: 23/02/2022  
immissione

Valuta: 24/02/2022  
di regolamento

Causale: Diritti di segreteria

ASTE  
GIUDIZIARIE®

ASTE  
GIUDIZIARIE®

BANCO DI SARDEGNA  
SOCIETA' per AZIONI

ASTE  
GIUDIZIARIE®

ASTE  
GIUDIZIARIE®

ASTE  
GIUDIZIARIE®

ASTE  
GIUDIZIARIE®

ASTE  
GIUDIZIARIE®

ASTE  
GIUDIZIARIE®

COMUNE DI CAGLIARI

VARIANTE ALLA SUAPE C.U. 268497/2021 PER  
LAVORI DI MANUTENZIONE STRAORDINARIA CON  
OPERE INTERNE E LIMITATE OPERE DI  
PROSPETTO DI UNA UNITA IMMOBILIARE  
RESIDENZIALE AL PIANO SECONDO SITA IN VIA  
VENEZIA N.5 ANGOLO VIA DELLA PINETA,  
CENSITA AL C.E.U FG. A/21 MAPP. 188 SUB. 6

OGGETTO:  
RELAZIONE TECNICA

IL PROPRIETARIO

ELABORATO:

TAV. —

— FEBBRAIO 2022

IL PROGETTISTA  
GEOM.

SCALA:

—

**MANUTENZIONE STRAORDINARIA**

## DESCRIZIONE PARTICOLAREGGIATA DELL'INTERVENTO

**1. INSERIMENTO NELLO STRUMENTO URBANISTICO:**

L'unità immobiliare su cui si interviene appartiene al Comune di Cagliari ed è sita in via Venezia n.5 angolo via Della Pineta al piano secondo, ricade nella Zona "B5" del Piano Urbanistico Comunale ed è distinta al C.E.U al Fg. A/21 Mapp. 188 Sub. 6.

L'unità immobiliare, ed il maggior fabbricato è stato realizzato in forza dei seguenti titoli abilitativi:

1. Permesso di Costruzione n.77/11 del 16/11/1951;
2. Variante al Permesso di Costruire n.347/104 del 04/03/1953;
3. Concessione Edilizia Prot. 5845 del 13/11/1953;
4. Concessione Edilizia rilasciata in data 24/09/1959 P.E. 27225\_

**2. NATURA DEI LAVORI:**

Per l'unità immobiliare è stata presentata una comunicazione Suape Cod. Univoco 268497 del 03/02/2021 per opere di manutenzione straordinaria ai sensi dell'art. 15 comma 2 L.R. 23/1985 così come modificata dalla L.R. 11/2017 ed è soggetta a comunicazione edilizia libera F13. La presente pratica consiste nella variante per lavori di manutenzione straordinaria ed il completamento dei lavori non ancora conclusi di cui alla Suape Cod. Univoco 268497 del 03/02/2021, con opere interne e limitate opere di prospetto dell'unità immobiliare residenziale.

Le opere di manutenzione straordinaria e di completamento dei lavori da eseguirsi nell'unità immobiliare di cui sopra consistono nella lieve modifica della posizione del varco di accesso alla cabina armadio dalla camera da



letto, e nel completamento lavori già indicati nella Suape Cod. Univoco 268497 del 03/02/2021 non ancora conclusi, per la rimozione e sostituzione tutti gli infissi esterni e delle avvolgibili con altri similari a quelli esistenti per forma, dimensione e tipologia e nella lieve modifica delle dimensioni dell'infisso esterno del nuovo soggiorno, in grado di garantire una superficie finestrata superiore ad 1/8 della superficie del pavimento.



Si allegano elaborati grafici di progetto.



L'esecuzione dei lavori avverrà sotto la direzione del Direttore dei Lavori, nel rispetto dei vincoli progettuali con l'uso di tecnologie tradizionali.



IL TECNICO



**COMUNE DI CAGLIARI**

VARIANTE ALLA SUAPE C.U. 268497/2021 PER LAVORI DI MANUTENZIONE STRAORDINARIA CON OPERE INTERNE E LIMITATE OPERE DI PROSPETTO DI UNA UNITÀ IMMOBILIARE RESIDENZIALE AL PIANO SECONDO SITA IN VIA VENEZIA N.5 ANGOLO VIA DELLA PINETA, CENSITA AL C.E.U. FG. A/21 MAPP. 188 SUB. 6

OGGETTO:  
STRALCIO P.U.C.  
PIANTA ANTE E POST INTERVENTO  
PIANTA CON SOVRAPPOSIZIONI - L.13/89

IL PROPRIETARIO: \_\_\_\_\_

ELABORATO:  
TAV. 1  
FEBBRAIO 2022

IL PROGETTISTA:  
GEOM. \_\_\_\_\_

SCALA:  
1:1000  
1:100 - 1:50

GEOMETRA MATTIA PAU - 09045 QUARTU S. ELENA VIA ADA NEGRI 69 - TEL. 347.97.86.312

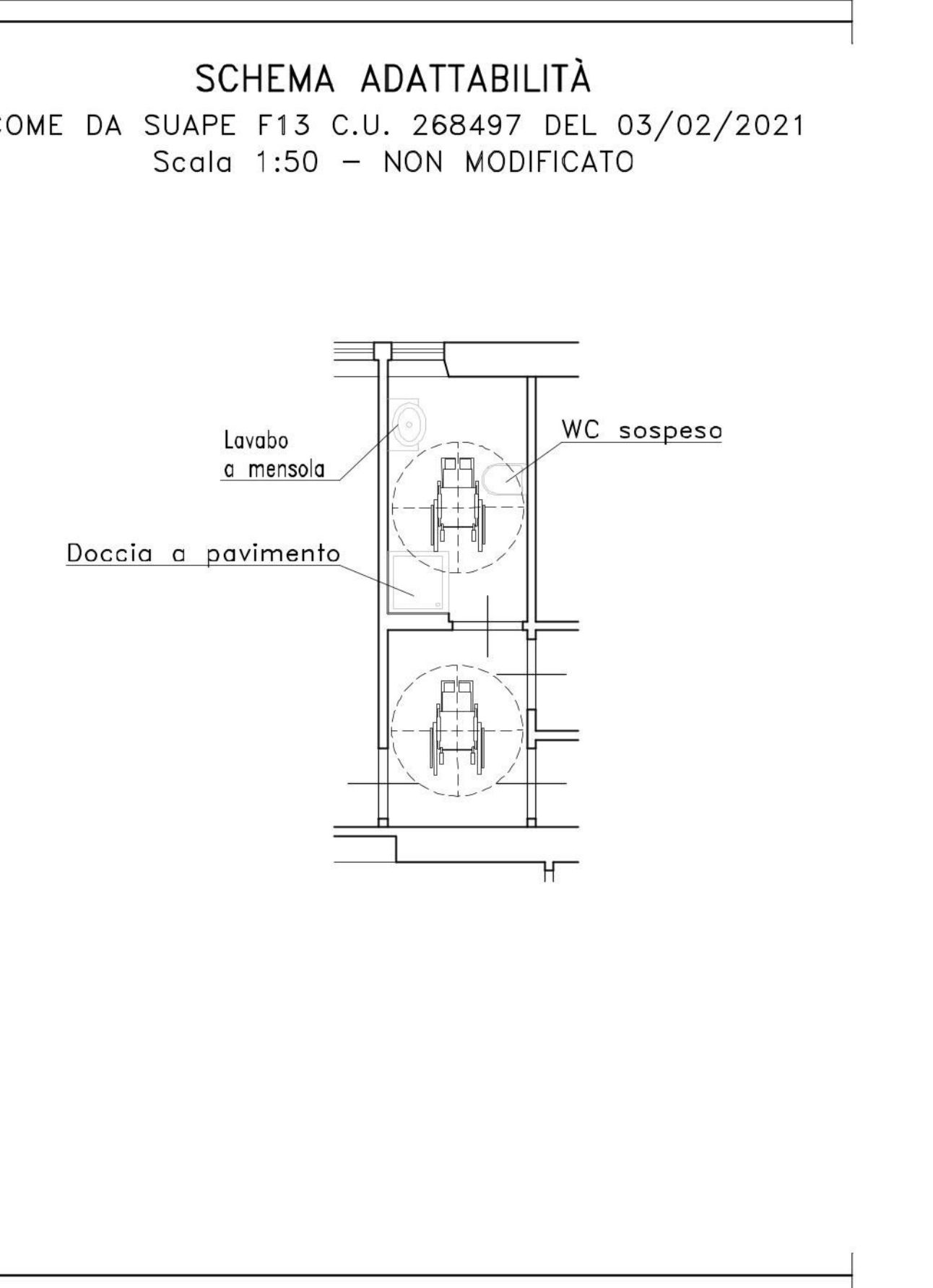
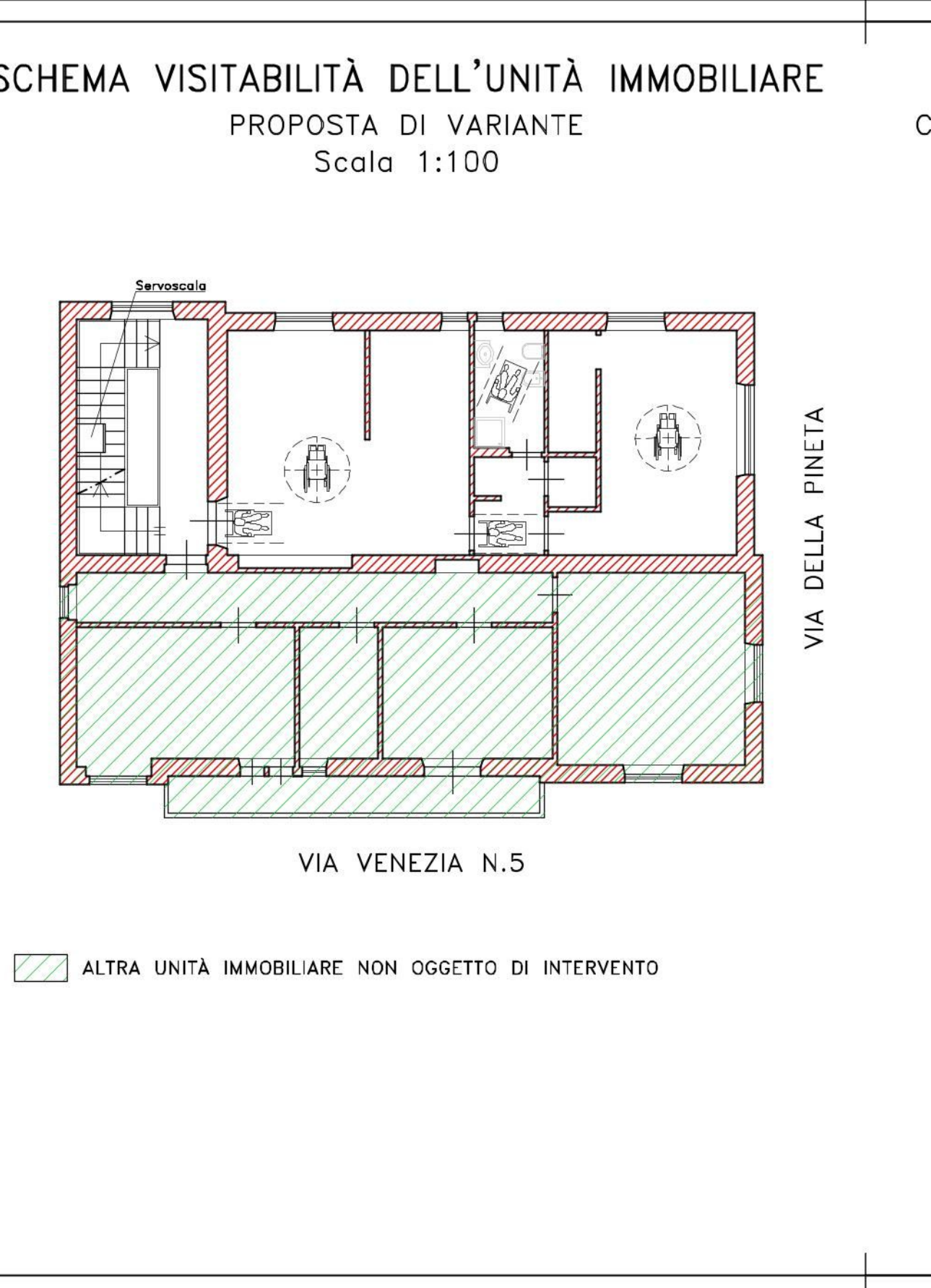
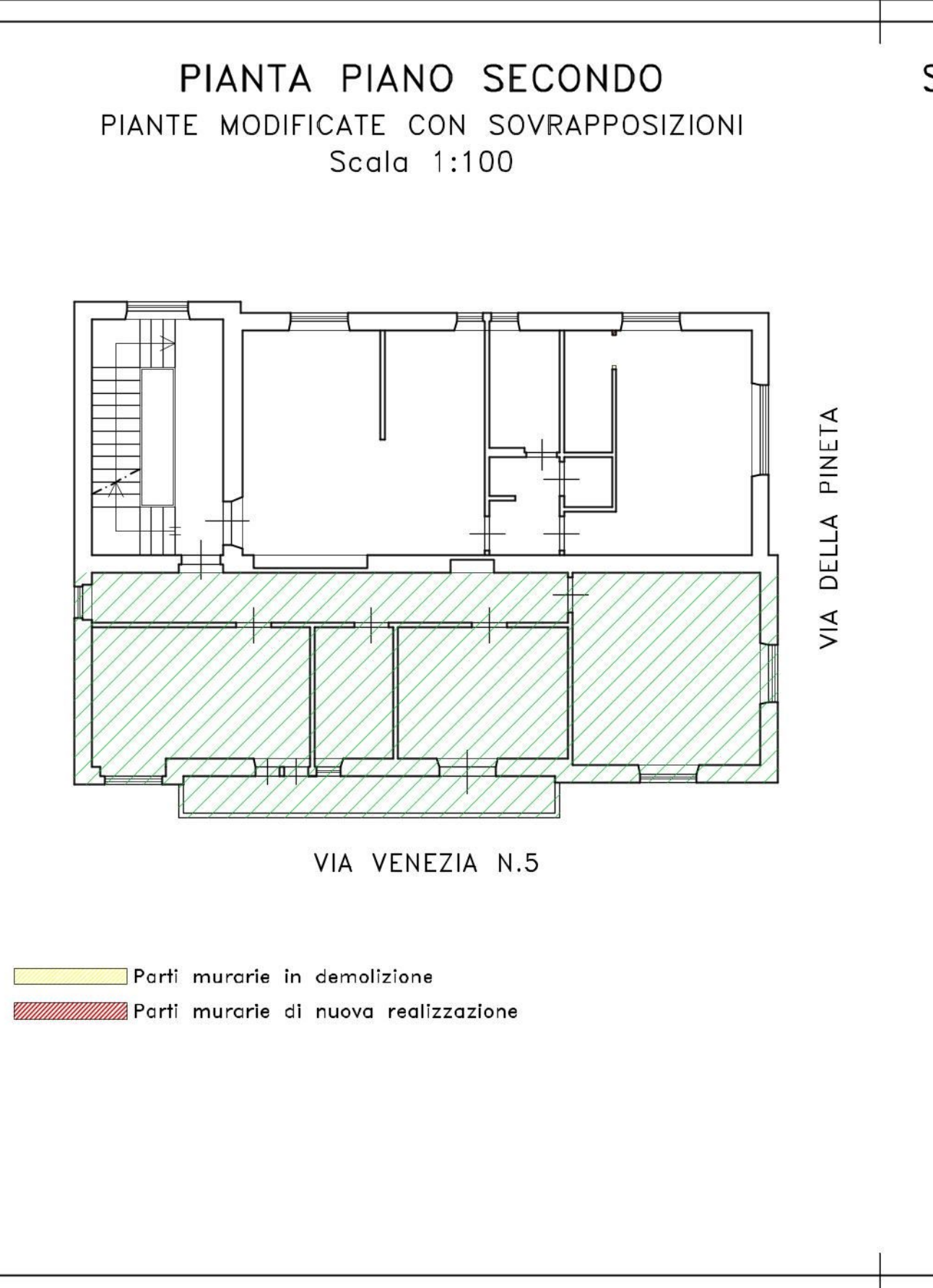
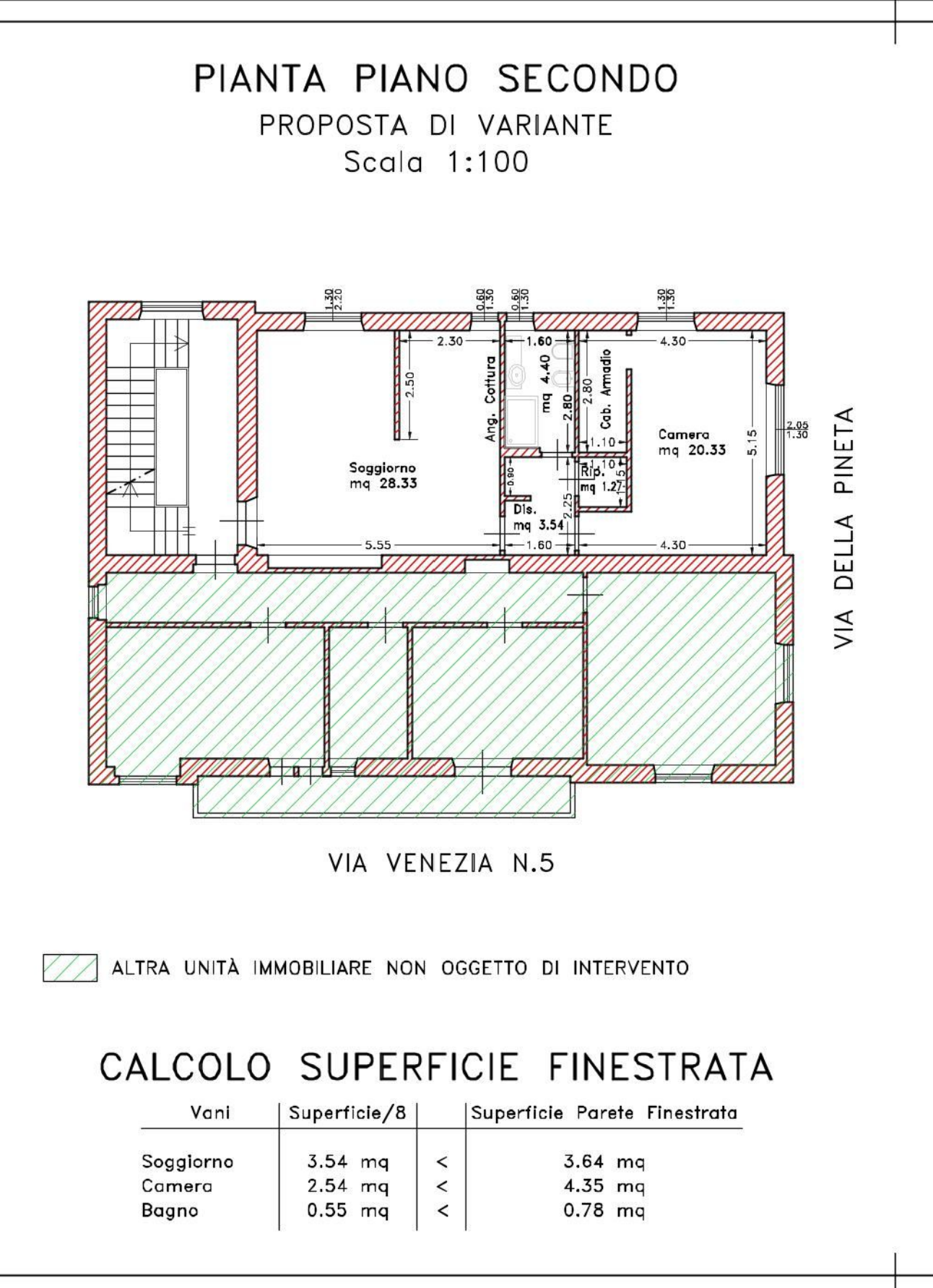
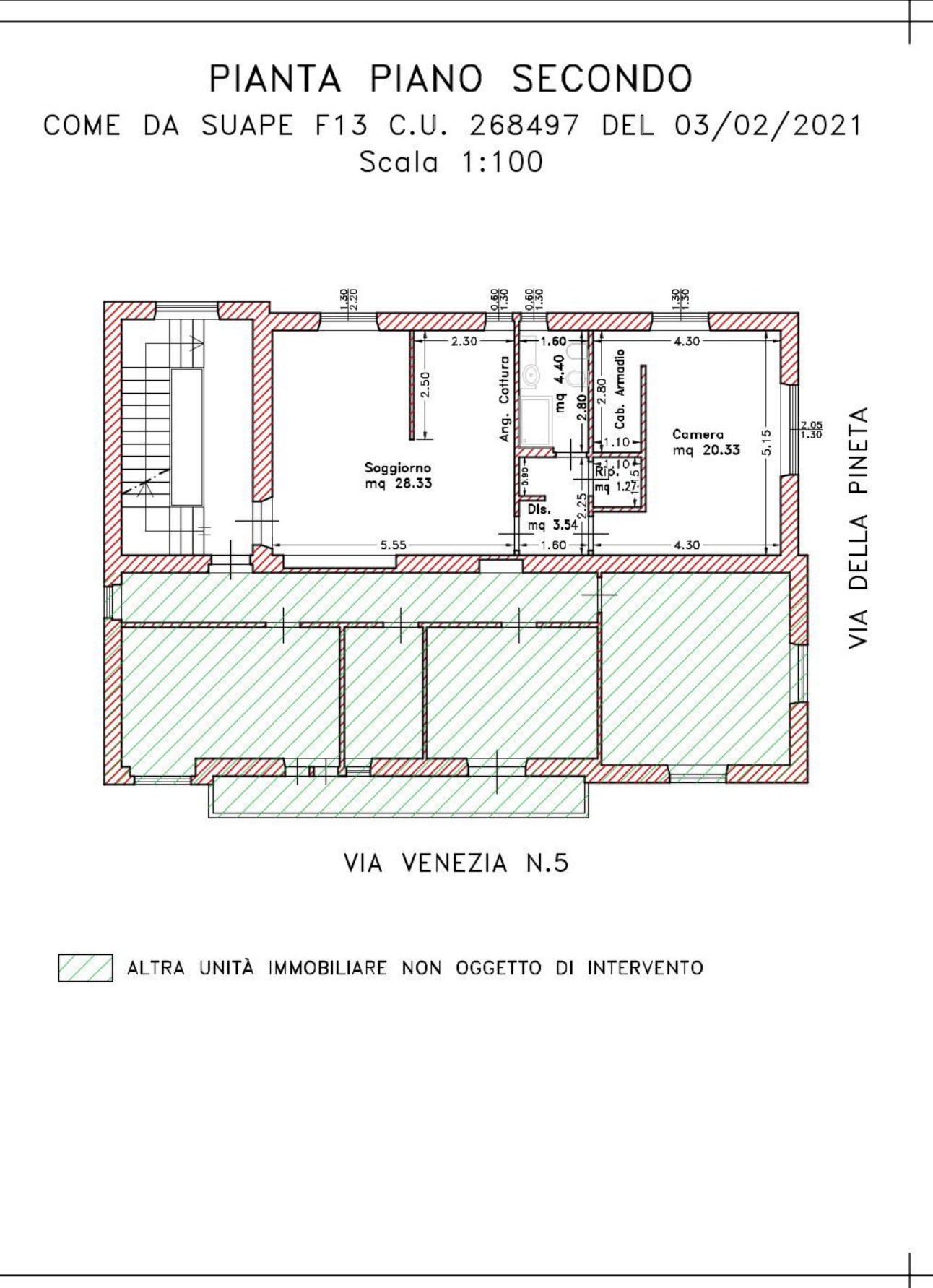
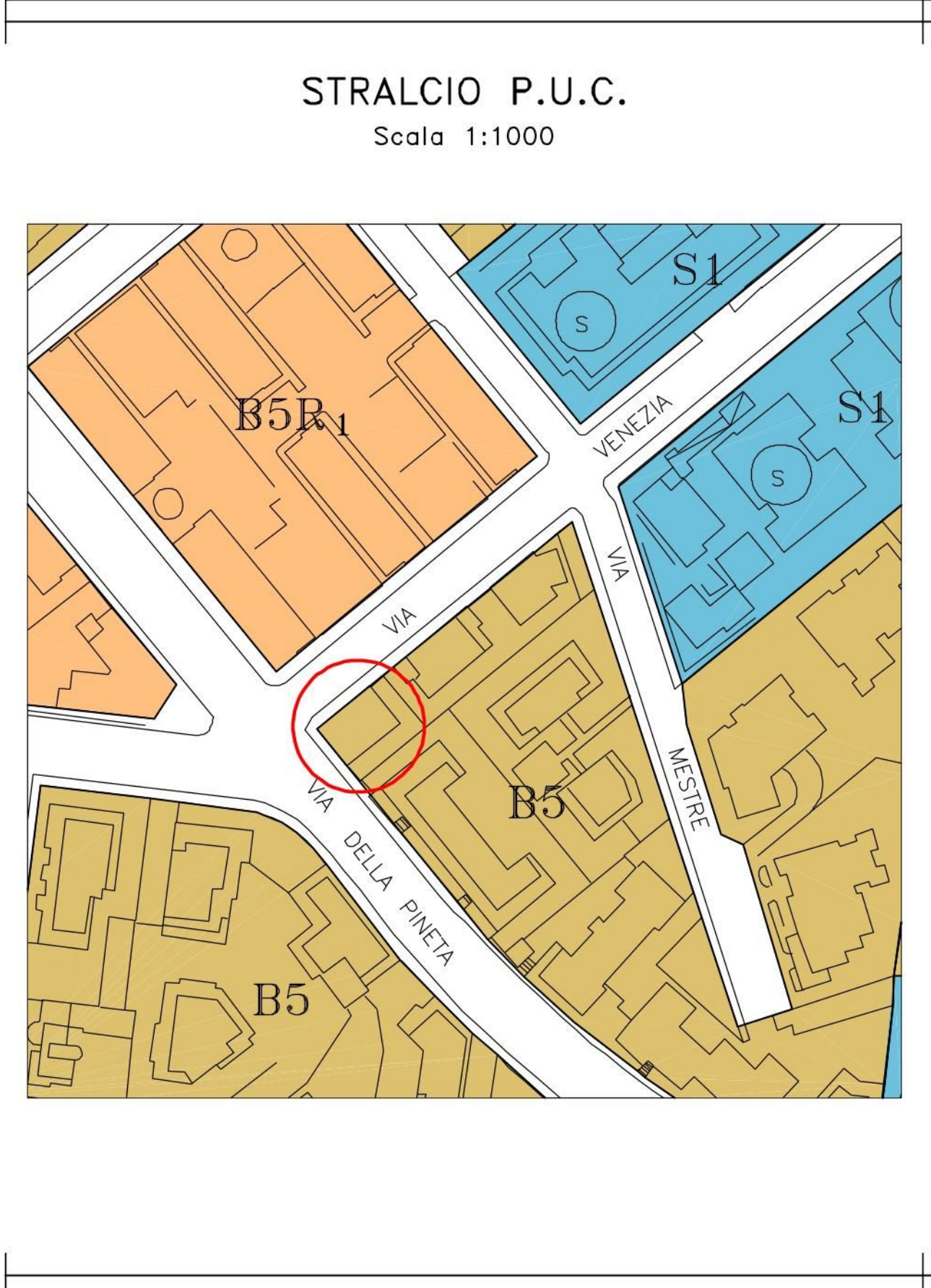

**CALCOLO SUPERFICIE FINESTRATA**

Venti	Superficie/B	Superficie Parete Finestrata
Soggiorno	3,54 mq <	3,64 mq
Corridoio	2,54 mq <	4,35 mq
Bagno	0,55 mq <	0,78 mq

