

ASTE
GIUDIZIARIE®

COMUNE DI CAGLIARI
SERVIZIO EDILIZIA PRIVATA

A richiesta di [REDACTED] Codice Fiscale [REDACTED], residente in [REDACTED]

ASTE
GIUDIZIARIE®
SI AUTORIZZA

ASTE
GIUDIZIARIE®

L'esecuzione dei lavori nella INSTALLAZIONE DI UNA PEDANA MOBILE IN LEGNO da realizzarsi nella piazza antistante il locale commerciale sito in CAGLIARI, VIA CAVALCANTI GUIDO, 12/C distinto nel N.C.E.U. al foglio 19 mappale 2012 sub. 1.

SECONDO LE PRESCRIZIONI DEL N.O. SERVIZIO ECOLOGIA VERDE PUBBLICO DEL 08/07/05 PROT. N°830/12

SECONDO IL PROGETTO APPROVATO IN DATA 21 SET 2005 PROT. N° 21341, COSTITUITO DA N°1 (UNO) ELABORATO GRAFICO

Direttore dei Lavori : [REDACTED]

C.F. [REDACTED]

La presente autorizzazione viene rilasciata salvi e impregiudicati i diritti di terzi e dello stesso Comune.

Validità : 6 (SEI) MESI DAL 01/05/2005 AL 31/10/2005.

Cagliari, 21 SET 2005

ASTE
GIUDIZIARIE®

ASTE
GIUDIZIARIE®
IL DIRIGENTE
DEL SERVIZIO EDILIZIA PRIVATA
[REDACTED]

Nota Bene

Il titolare della presente autorizzazione edilizia è tenuto:

- 1) ad assicurare il recapito, a propria cura e spese, delle macerie e di tutti i materiali residuati dall'esecuzione dei lavori di costruzione e/o demolizione ad una discarica autorizzata di cui dovrà dare indicazione prima dell'inizio dei lavori;
- 2) a non depositare sulle aree pubbliche, ivi compresa la superficie eventualmente concessa in occupazione temporanea per il cantiere, né i materiali da impiegare nei lavori né i materiali risultanti dagli stessi;
- 3) a non procedere sulle aree pubbliche al confezionamento degli impasti (calce, calcestruzzo, ecc.);
- 4) a dotarsi di idonee attrezzature per il deposito dei materiali e per la loro lavorazione.

ASTE
GIUDIZIARIE®

ASTE
GIUDIZIARIE®

ASTE
GIUDIZIARIE®

ASTE
GIUDIZIARIE®

AZIENDA U.S.L. N° 8 - CAGLIARI

SERVIZIO IGIENE - EDILIZIA - URBANISTICA E DEGLI AMBIENTI CONFINATI

PROT. N. 2659 del 24 MAR 2005

PARERE FAVOREVOLE, ai sensi dell'art. 220

del T.U.I.S. 27 luglio 1934 n.1265.

25 MAR. 2005

Cagliari, IL CAPO SERVIZIO



RICHIESTA DI:

- * AMPLIAMENTO OCCUPAZIONE SUOLO PUBBLICO
 - * INSTALLAZIONE DI PEDANA MOBILE IN LEGNO
 - * INSTALLAZIONE DI GRIGLIATO MOBILE IN LEGNO
- DA REALIZZARSI IN VIA CAVALCANTI, NELLO SPAZIO ANTISTANTE IL "██████████" IN GESTIONE AL SIG. ██████████*

- * RELAZIONE TECNICA
- * DOCUMENTAZIONE FOTOGRAFICA

Studio Tecnico

La presente si riferisce alla posa di una pedana mobile, in legno, dello spessore di cm 15, con inseriti pannelli in legno grigliati dell'altezza di cm 1.80, nella piazzetta che costituisce lo slargo di via Cavalcanti in prossimità dell'esercizio pubblico denominato "██████████"

██████████" tenuto in gestione dal sig. ██████████

Con istanza a parte, della quale la presente costituisce parte integrante, il sig. ██████████ chiede la concessione all'occupazione di mq 48.00 di suolo pubblico, atti al posizionamento della pedana descritta, che di fatto costituiscono lo spazio di una tenda fissa la cui installazione è già stata precedentemente autorizzata; è opportuno far rilevare che negli anni precedenti il sig. ██████████, e prima ancora il sig. ██████████, hanno usufruito di tale concessione (Autorizzazione n.56 Ufficio Attività Produttive) limitatamente a mq 24.00.

L'istanza trova giustificazione nella necessità di disporre di maggiori spazi all'esterno dell'esercizio, da occupare con tavolini destinati al servizio e consumazione, preso atto della ristrettezza degli spazi interni di cui si dispone.

ASTE
GIUDIZIARIE®

ASTE
GIUDIZIARIE®

La realizzazione delle opere sarà conforme agli elaborati progettuali la cui visione consentirà di esaminare più attentamente le risultanze grafiche, numeriche e fotografiche.

Cagliari 07 MAR 2005

ASTE
GIUDIZIARIE®

ASTE
GIUDIZIARIE®



ASTE
GIUDIZIARIE®

ASTE
GIUDIZIARIE®

ASTE
GIUDIZIARIE®

ASTE
GIUDIZIARIE®

ASTE
GIUDIZIARIE®

ASTE
GIUDIZIARIE®

ASTE
GIUDIZIARIE®

ASTE
GIUDIZIARIE®

ASTE
GIUDIZIARIE®

ASTE
GIUDIZIARIE®



ASTE GIUDIZIARIE®
SITUAZIONE ATTUALE GIÀ AUTORIZZATA



ASTE GIUDIZIARIE®
SIMULAZIONE FOTOGRAFATA
Publicazione ufficiale ad uso esclusivo personale è vietata ogni
ripubblicazione o riproduzione a scopo commerciale - Aut. Min. Giustizia PDG 21/07/2009

MUNICIPIO DI CAGLIARI
UFFICIO TECNICO
Visto si approva
Prot. N. 21341
Cagliari, 21 SET 2005

ATTI

F828
29 MAR 2005

ELABORATO ESAMINATO
IN COMMISSIONE EDILIZIA
NELLA SEDUTA
DEL 26.7.2005

DIVISIONE EDILIZIA PRIVATA
IL DIRIGENTE
[Redacted]
STUDIO TECNICO [Redacted]

COMUNE DI CAGLIARI

ELABORATI GRAFICI DA ALLEGARE ALLA RICHIESTA DI:
* AMPLIAMENTO OCCUPAZIONE SUOLO PUBBLICO
* INSTALLAZIONE DI PEDANA MOBILE IN LEGNO
* INSTALLAZIONE DI GRIGLIATO MOBILE IN LEGNO
DA REALIZZARE IN VIA CAVALCANTI, NELLO SPAZIO
ANTISTANTE IL [Redacted] IN GESTIONE AL SIGNOR
[Redacted]

SCALA : VARIE
TAVOLA UNICA

DATA
01 MAR. 2005

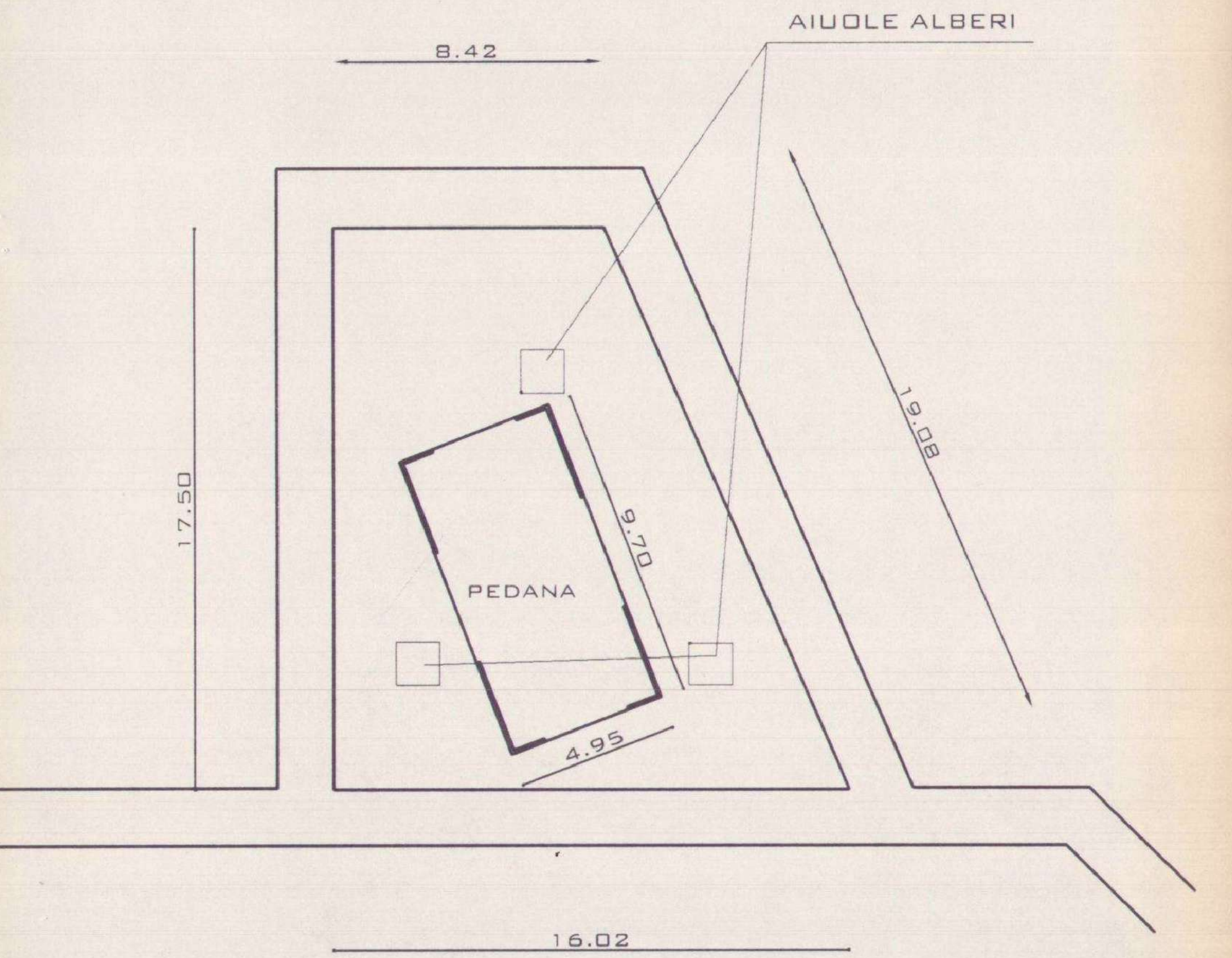
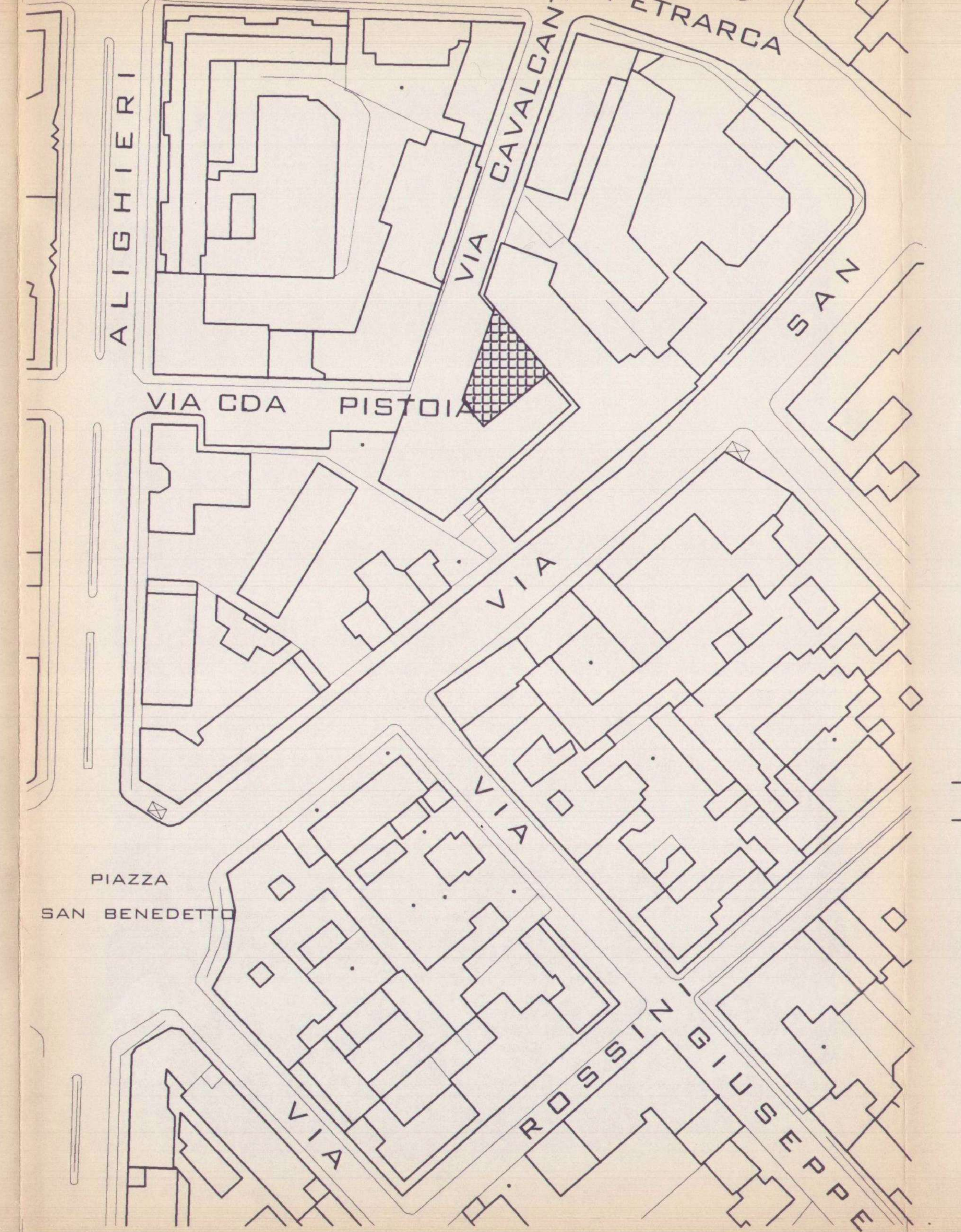

PIANTA DELLA PIAZZA SC. 1:200

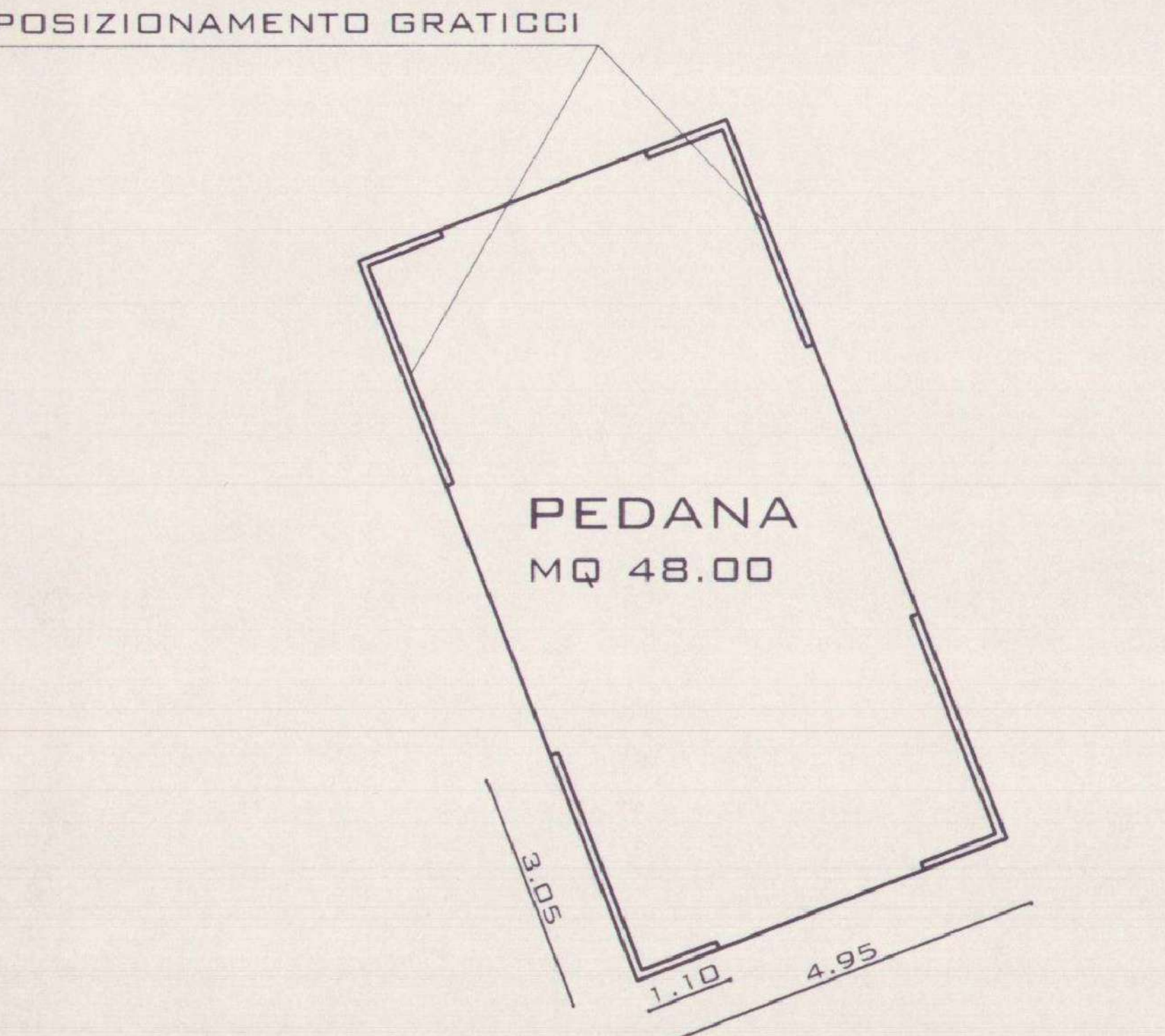

POSIZIONAMENTO GRATICCI

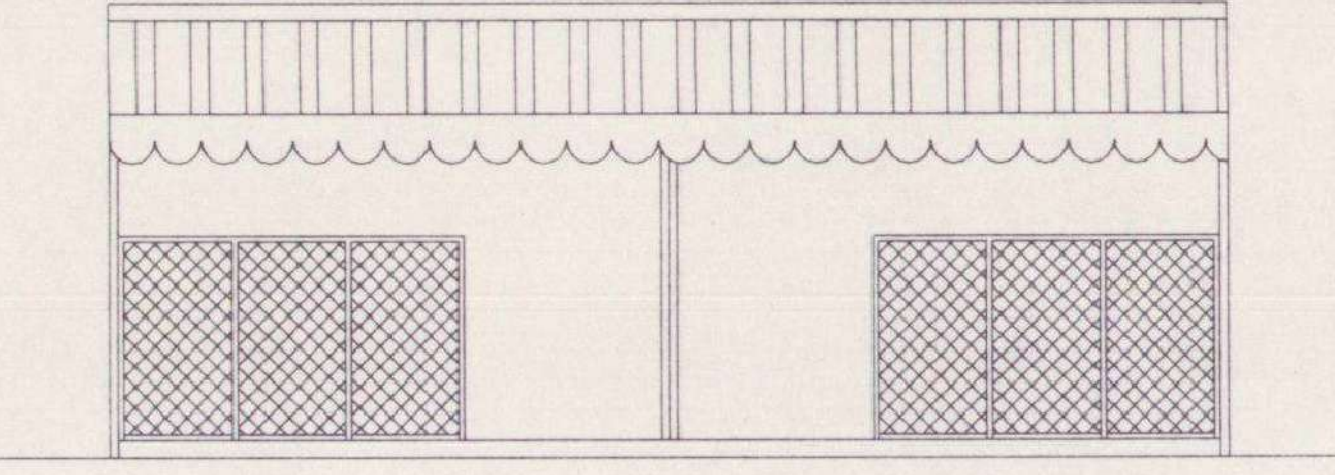

PROSPETTO CON INSERIMENTO GRATICCI

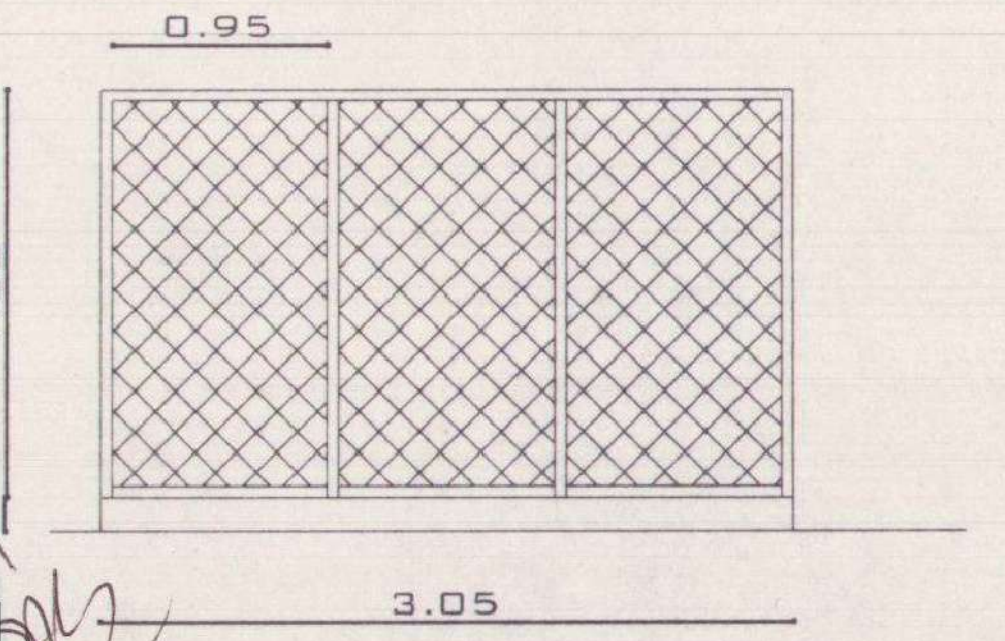

PARTICOLARE GRATA
SCALA 1:50

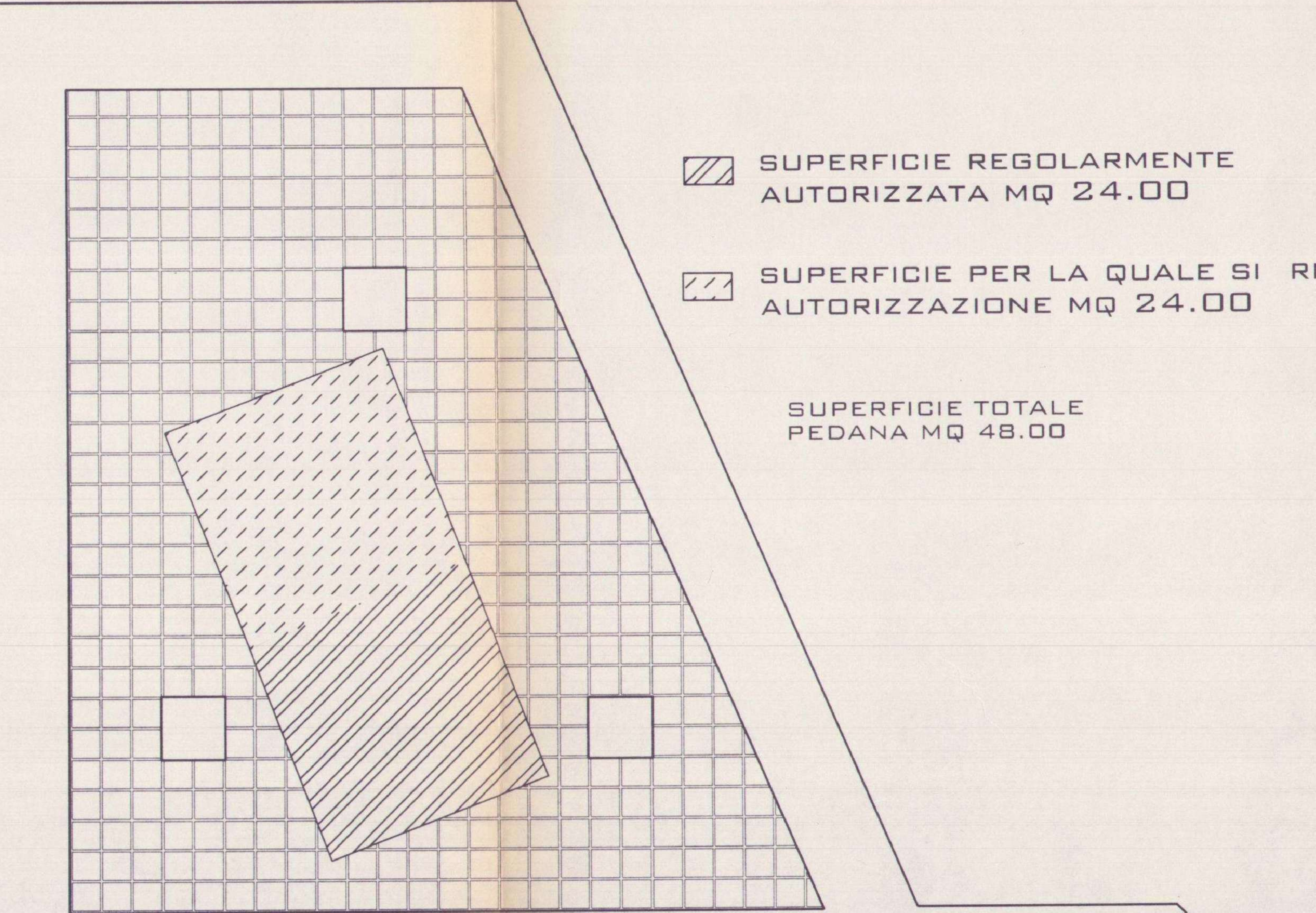

SUPERFICIE REGOLARMENTE AUTORIZZATA MQ 24.00
 SUPERFICIE PER LA QUALE SI RICHIEDE AUTORIZZAZIONE MQ 24.00

SUPERFICIE TOTALE
PEDANA MQ 48.00

PIANTA INGOMBRO PEDANA SC:1.100

AZIENDA U.S.L. N° 8 - CAGLIARI
 SERVIZIO IGIENE - EDILIZIA - URBANISTICA E DEGRAMIENITI CONFINATI
 PROT. N. 2655 del 24 MAR. 2005
 PARERE FAVOREVOLE, ai sensi dell'art. 220
 del T.U.I.S. 27 luglio 1934 n.1265.
 25 MAR. 2005
 Cagliari
 IL CAPO SERVIZIO

STUDIO TECNICO [REDACTED]
COMUNE DI CAGLIARI

ELABORATI GRAFICI DA ALLEGARE ALLA RICHIESTA DI:
 * AMPLIAMENTO OCCUPAZIONE SUOLO PUBBLICO
 * INSTALLAZIONE DI PEDANA MOBILE IN LEGNO
 * INSTALLAZIONE DI GRIGLIATO MOBILE IN LEGNO
 DA REALIZZARE IN VIA CAVALCANTI, NELLO SPAZIO
 ANTISTANTE IL [REDACTED] IN GESTIONE AL SIGNOR
 CONCAS GIUSEPPE

[REDACTED] SCALA : VARIE
 TAVOLA UNICA
 DATA 01 MAR. 2005
 [REDACTED]
 [REDACTED]

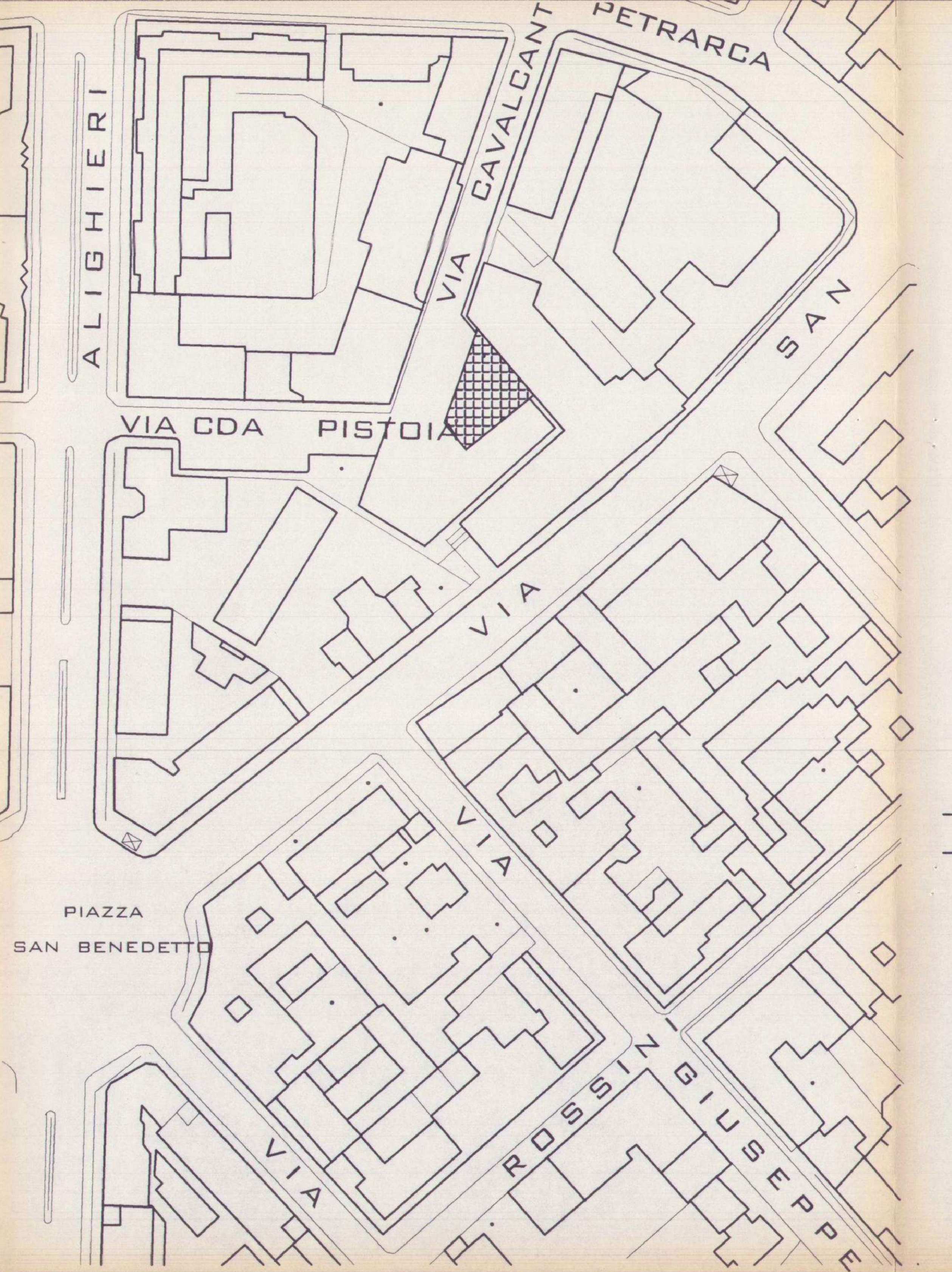

PROF. 10309
 02 MAG. 2005

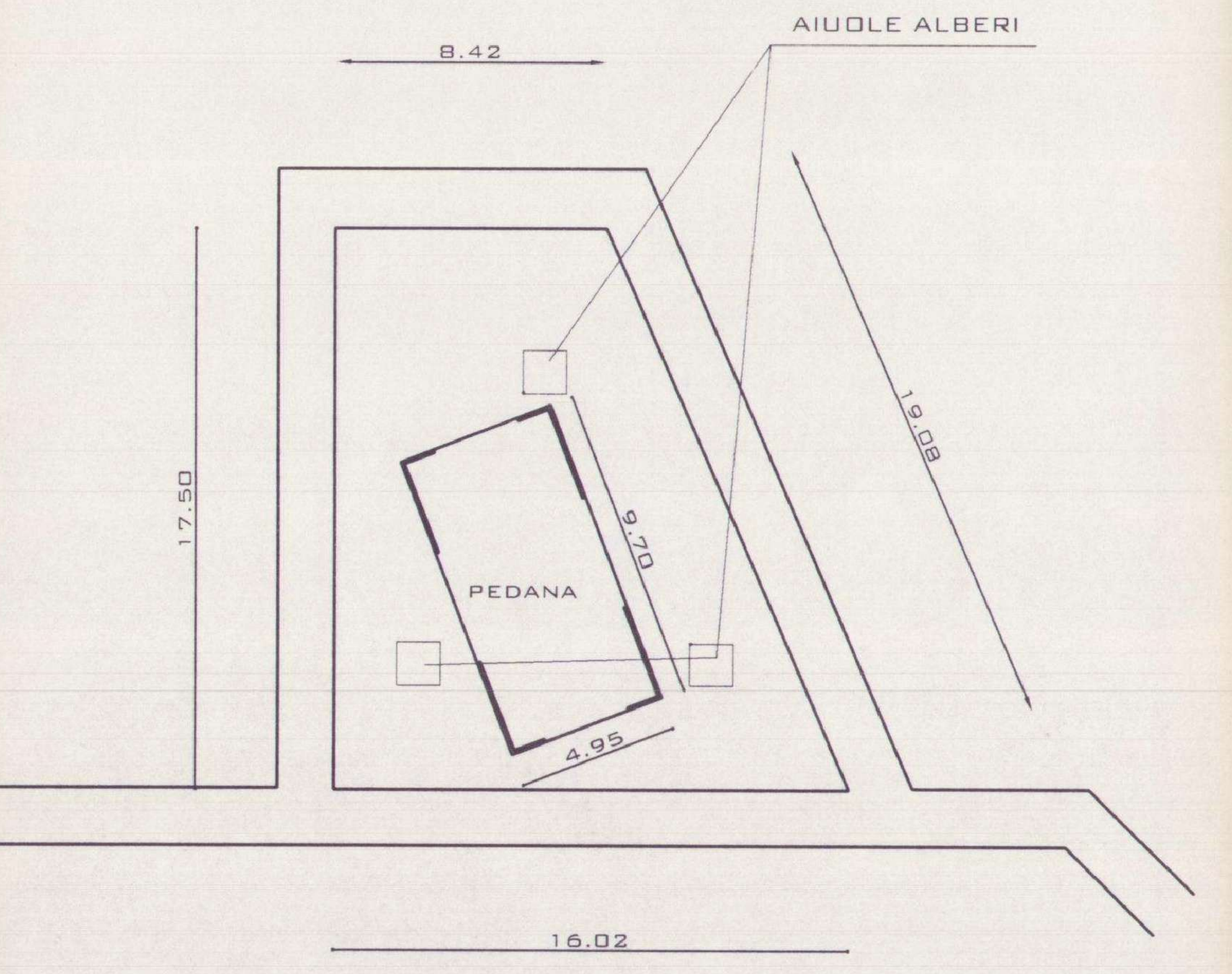

PIANTA DELLA PIAZZA SC. 1:200

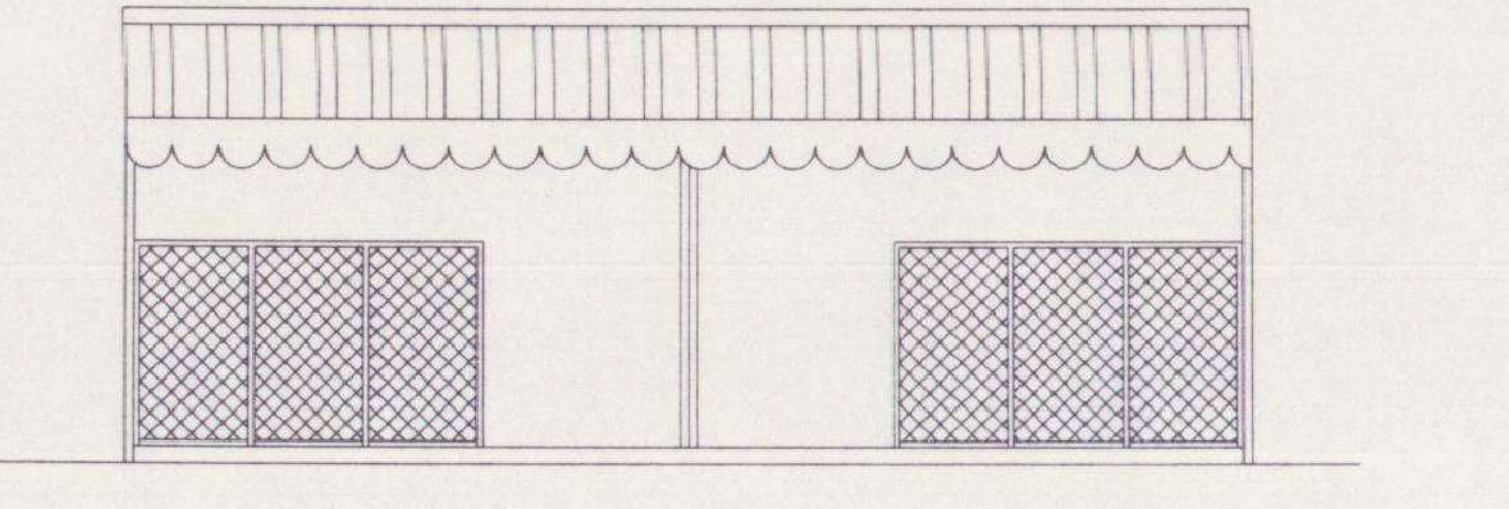

PROSPETTO CON INSERIMENTO GRATICCI

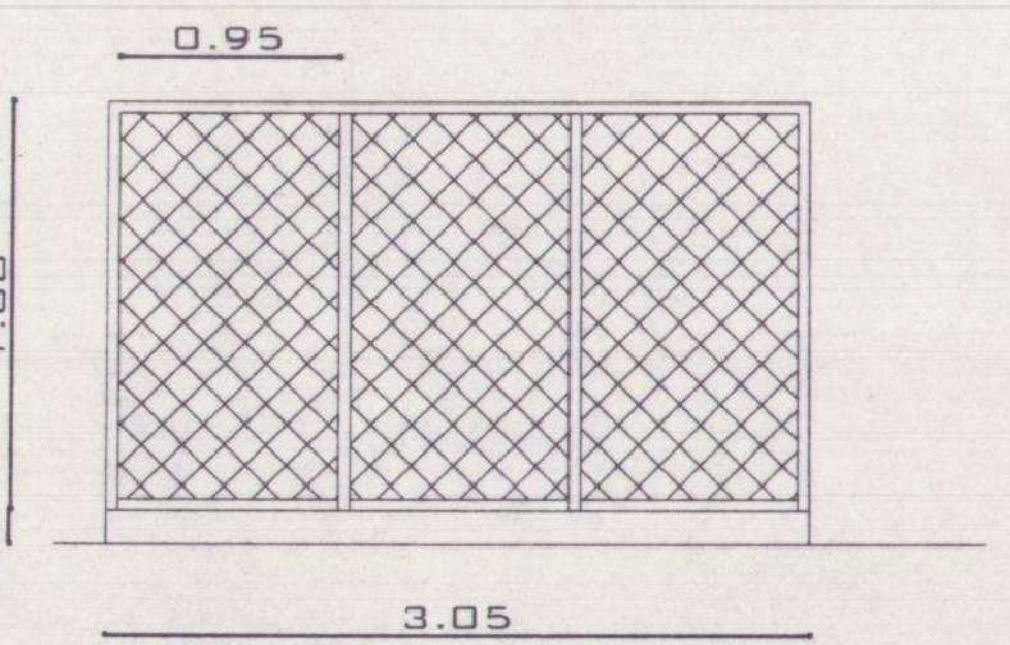

PARTICOLARE GRATA
 SCALA 1:50

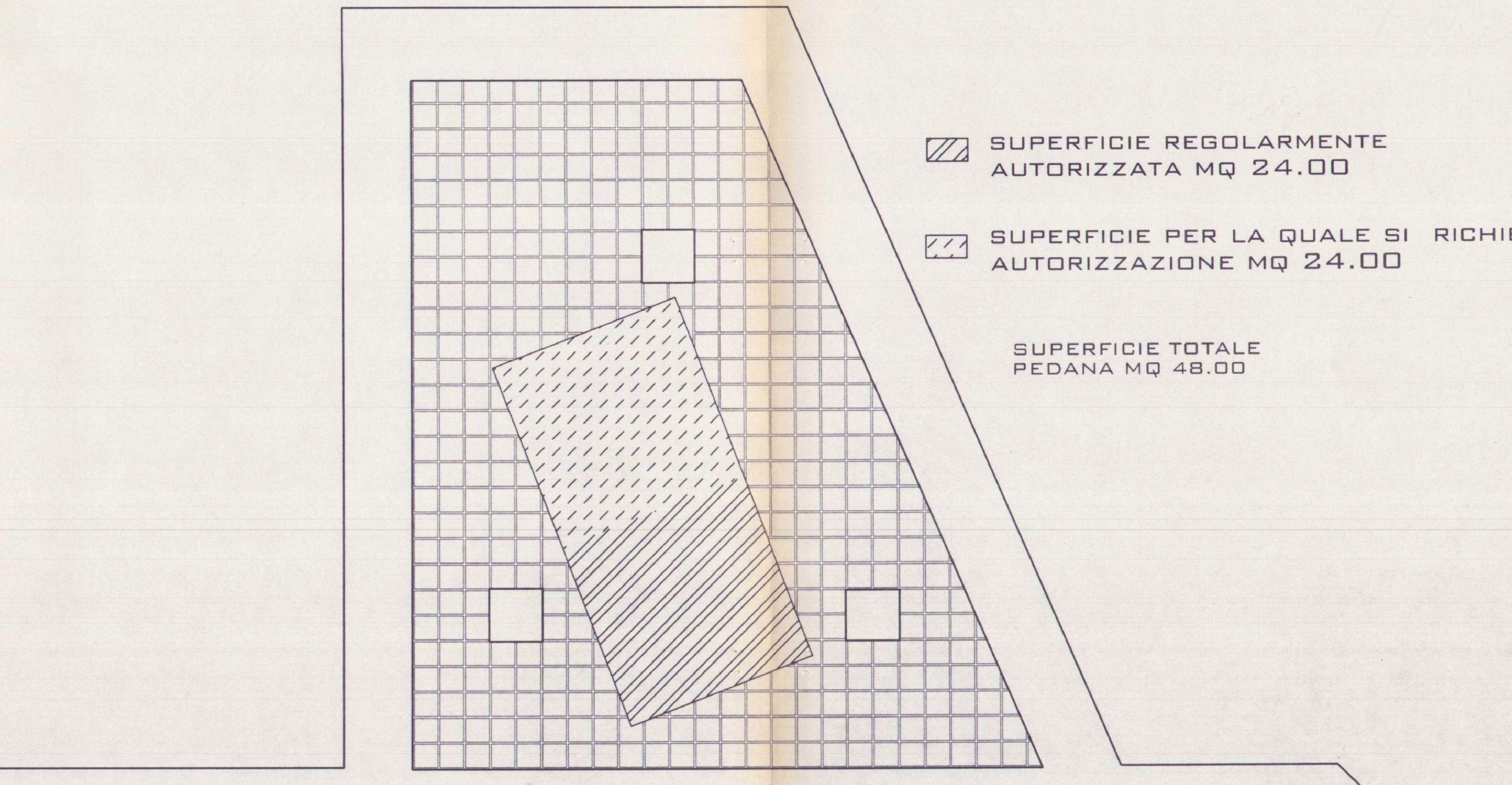

/// SUPERFICIE REGOLARMENTE
 AUTORIZZATA MQ 24.00
 \\\ SUPERFICIE PER LA QUALE SI RICHIEDE
 AUTORIZZAZIONE MQ 24.00

SUPERFICIE TOTALE
 PEDANA MQ 48.00

PIANTA INGOMBRO PEDANA SC:1.100