

TRIBUNALE DI CAGLIARI

ALL. B - DOCUMENTAZIONE CATASTALE

Procedimento di espropriazione immobiliare iscritto al
R.Es. n°108/2016 del Tribunale di Cagliari.

G.E. DOTT. ENZO LUCHI

PARTE RICORRENTE:

PARTE RESISTENTE:

CTU: DOTT. ING. MARCELLO BANNI

BME
INGEGNERIA & ARCHITETTURA

STUDIO DI PROGETTAZIONE BME - DELL'ING. MARCELLO BANNI

Email: marcellobanni@gmail.com PEC: marcello.banni@ingpec.eu

Via Ponza n°56, 09045 Quartu S.E. (CA) - P.Iva:

03597910920

ASTE GIUDIZIARIE®

ASTE GIUDIZIARIE®

MODULARIO
F. - Cat. S. T. - 215

Mod. B (Nuovo Catasto Edilizio Urbano)



MINISTERO DELLE FINANZE
DIREZIONE GENERALE DEL CATASTO E DEI SERVIZI TECNICI ERARIALI

Lire 20

NUOVO CATASTO EDILIZIO URBANO

(R. DECRETO-LEGGE 13 APRILE 1939, N. 653)

Planimetria dell'immobile situato nel Comune di CAGLIARI Via BRIGATA JALLIARI 6-6A-8-
Ditta SEPPA TULLIO NINO SEPPENA 22-6-909
Allegata alla dichiarazione presentata all'Ufficio Tecnico Erariale di CAGLIARI

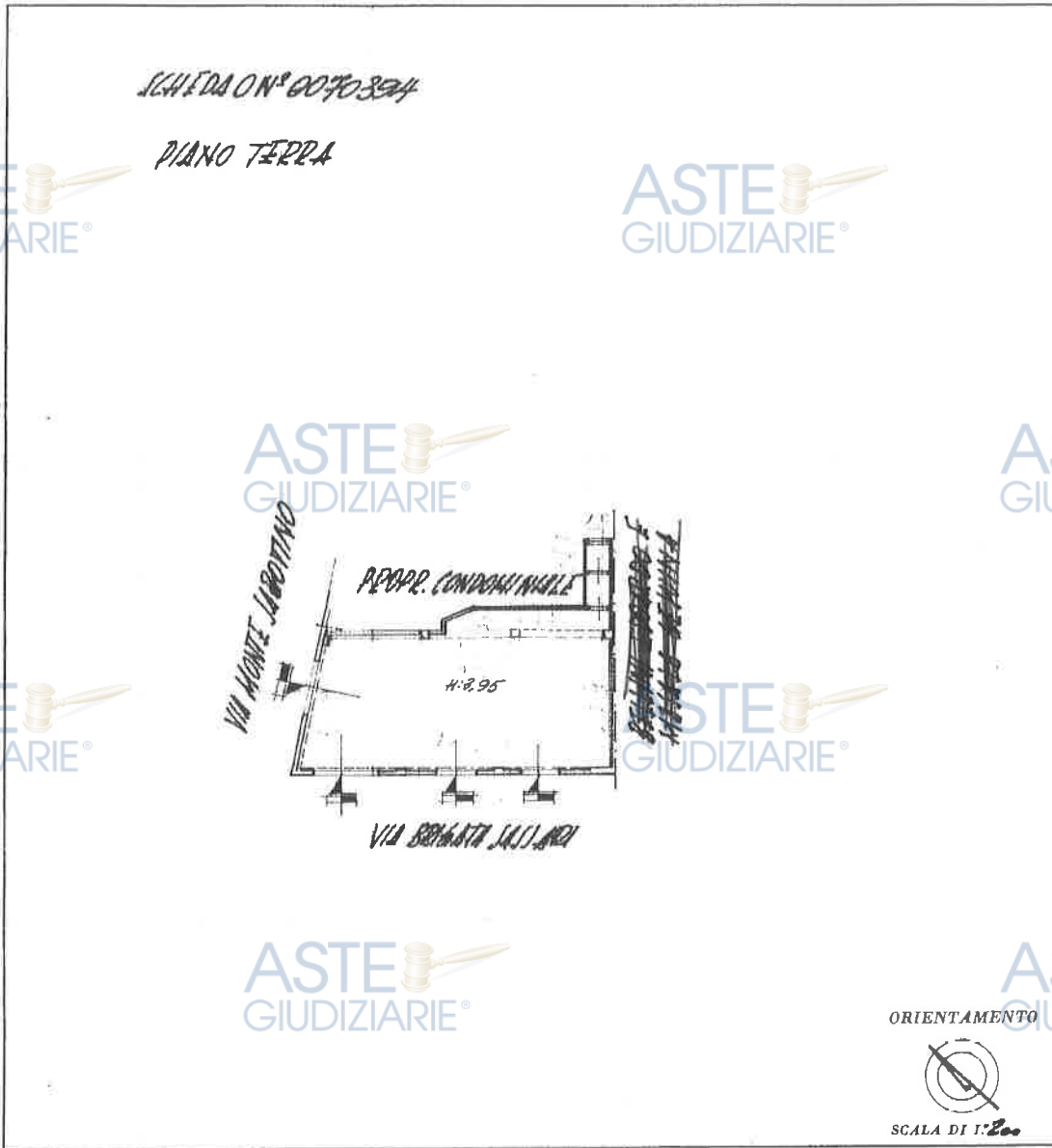

SPAZIO RISERVATO PER LE ANNOTAZIONI D'UFFICIO	
DATA	10
PROT. N°	537
	1

Compilata dal dr. Ing. Michele Sem
(Firma, nome e cognome del tecnico)
Iscritto all'Albo de gli INGEGNERI
della Provincia di CAGLIARI
DATA 10 MAGGIO 1970
Firma: conf. Michele Sem

Catasto dei Fabbricati - Situazione al 22/04/2018 - Comune di CAGLIARI (B354) - < Sez. Urb.: A - Foglio: 10 - Particella: 1778 - Subalterno: 1 >
Firmato da: BANCONIERE S. B. GESSIN G. A. MARCONI PIANO N° 3, CA 3 Sena# 5517d7ba1ca20decc0c7a2297d15cc

Ultima planimetria in atti

ASTE GIUDIZIARIE

ASTE GIUDIZIARIE

MODULARIO
F. 10/00 - 498



MINISTERO DELLE FINANZE
DIREZIONE GENERALE DEL CATASTO E DEI SERVIZI TECNICI ERARIALI

MOD. A (Nuovo Catasto Edilizio Urbano)

Lire
200

NUOVO CATASTO EDILIZIO URBANO

(R. DECRETO-LEGGI 13 APRILE 1939, N. 859)

Planimetria dell'immobile situato nel Comune di CAGLIARI Via MONTE SABOTINO 67

Ditta ~~AZZEGLI ANTONIO FERDINANDO FRATELLI USUE EREDI VERBA LEONE~~

Allegata alla dichiarazione presentata all'Ufficio Tecnico Erariale di CAGLIARI

F. 10
M. 537 sub 5

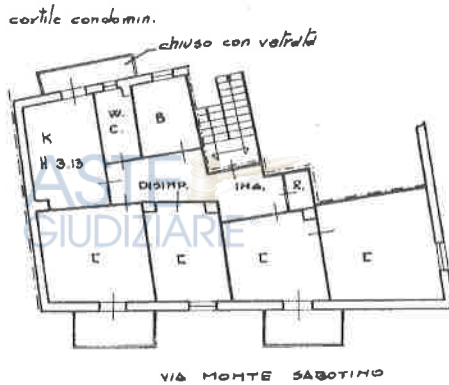

PIANO 1°

ORIENTAMENTO



SCALA DI 1:200

SPAZIO RISERVATO PER LE ANNOTAZIONI D'UFFICIO

DATA	5/7/66
PROT. N°	10/537/5

Compilata dall' ING. FERDINANDO
(Titolo, nome e cognome dell'incaricato)

Iscritto all'Albo degli INGEGNERI
della Provincia di CAGLIARI

DATA MAGGIO 86

Firma: Ing. Luigi Leano

Ultima planimetria in atti

Catasto dei Fabbricati - Situazione al 22/04/2018 - Comune di CAGLIARI (B354) - < Sez. Urb.: A - Foglio: 10 - Particella: 1778 - Subalterno: 5 >
Firmato DA: BANCA CREDITO SASSARI - ING. FERDINANDO - H.A. NG CA 3 Serial#: 55f7d7ba1ca20deccdc0c7a2297d1f58c

ASTE GIUDIZIARIE

ASTE GIUDIZIARIE

ASTE GIUDIZIARIE

ASTE GIUDIZIARIE