

-TRIBUNALE CIVILE DI SIRACUSA-

-SEZIONE ESECUZIONI IMMOBILIARI-

R.G. Es. n° 280/2023

ALLEGATO 6b

ALLA RELAZIONE DI CONSULENZA TECNICA

-DOCUMENTAZIONE GENIO CIVILE-

-TAVOLE GRAFICHE-

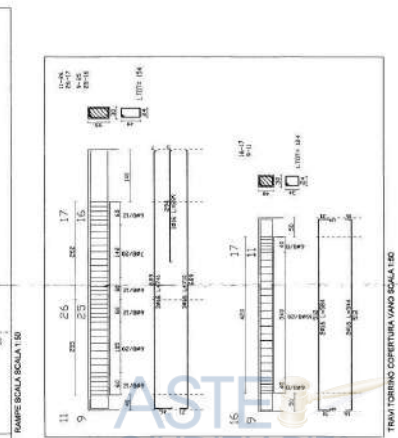
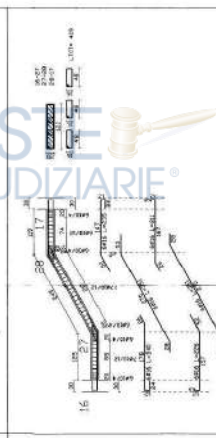
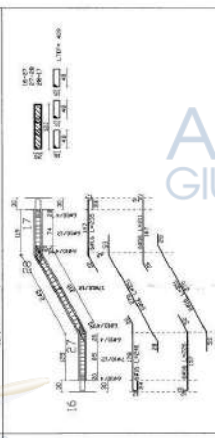
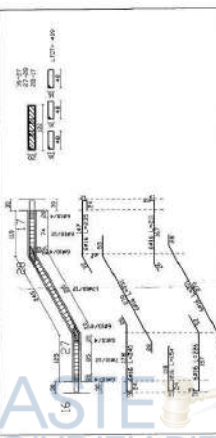
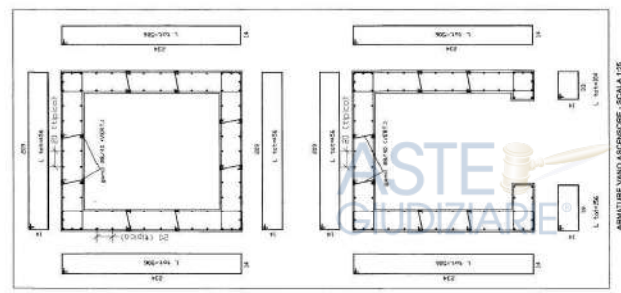
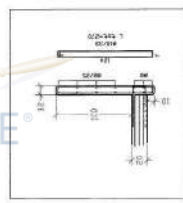
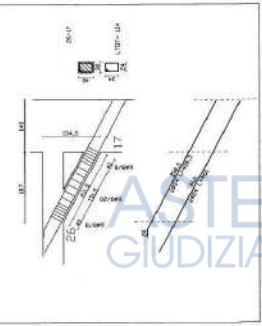
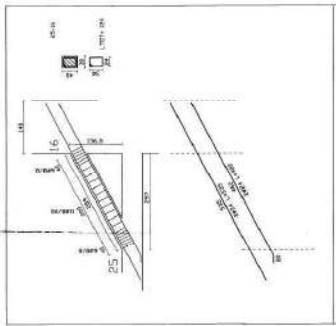
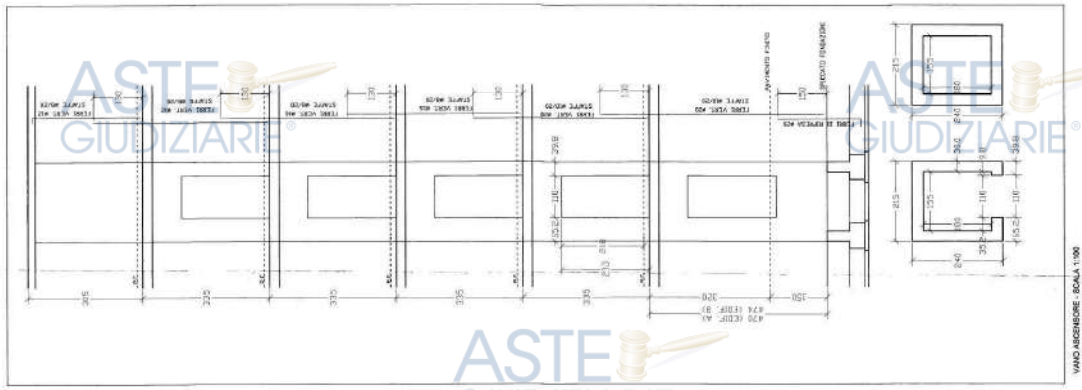
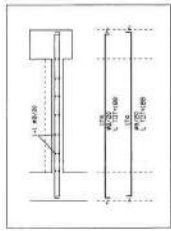
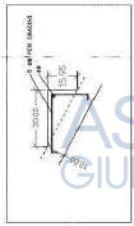
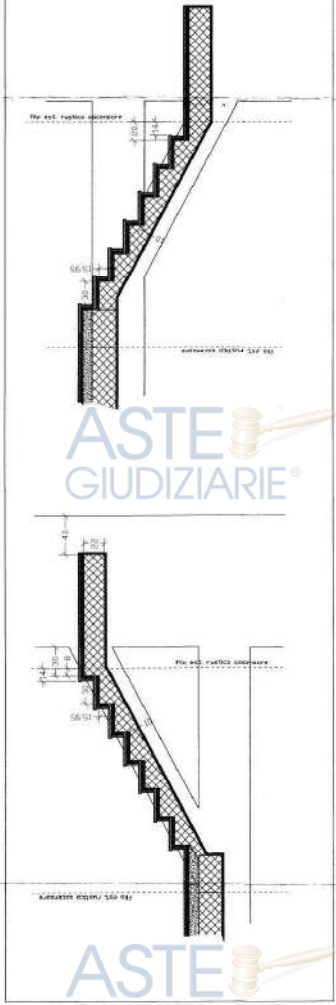

ASTE GIUDIZIARIE®
 OPERE STRUTTURALI
 RESIDENZE VILLA ORTISI
 OGGETTO LAVORI
 - TRAVI E TRAVI SCALA
 - TRAVI COP. TORRINO VANO SCALA
 - PARRIETTO BALCON
 - PARTICOLARI COSTRUTTIVI

15 SET 2009
 12.00.2009

MATERIALI
 - CEMENTO S. P. I
 - CEMENTO S. P. II
 - ACCIAIO TIPO BANCHE S. P. I 440
 - ACCIAIO TIPO BANCHE S. P. II 440
 - COPRIFRANTO SCALARE S. P. I 2 CM

NOTE
 DIMENSIONI ESPRESSE IN CENTIMETRI

DATA	DESCRIZIONE	STATO	ESECUTORE
15 SET 2009	PROGETTO	PROGETTO	ASTE GIUDIZIARIE®
12.00.2009	PROGETTO	PROGETTO	ASTE GIUDIZIARIE®

TAV. 3

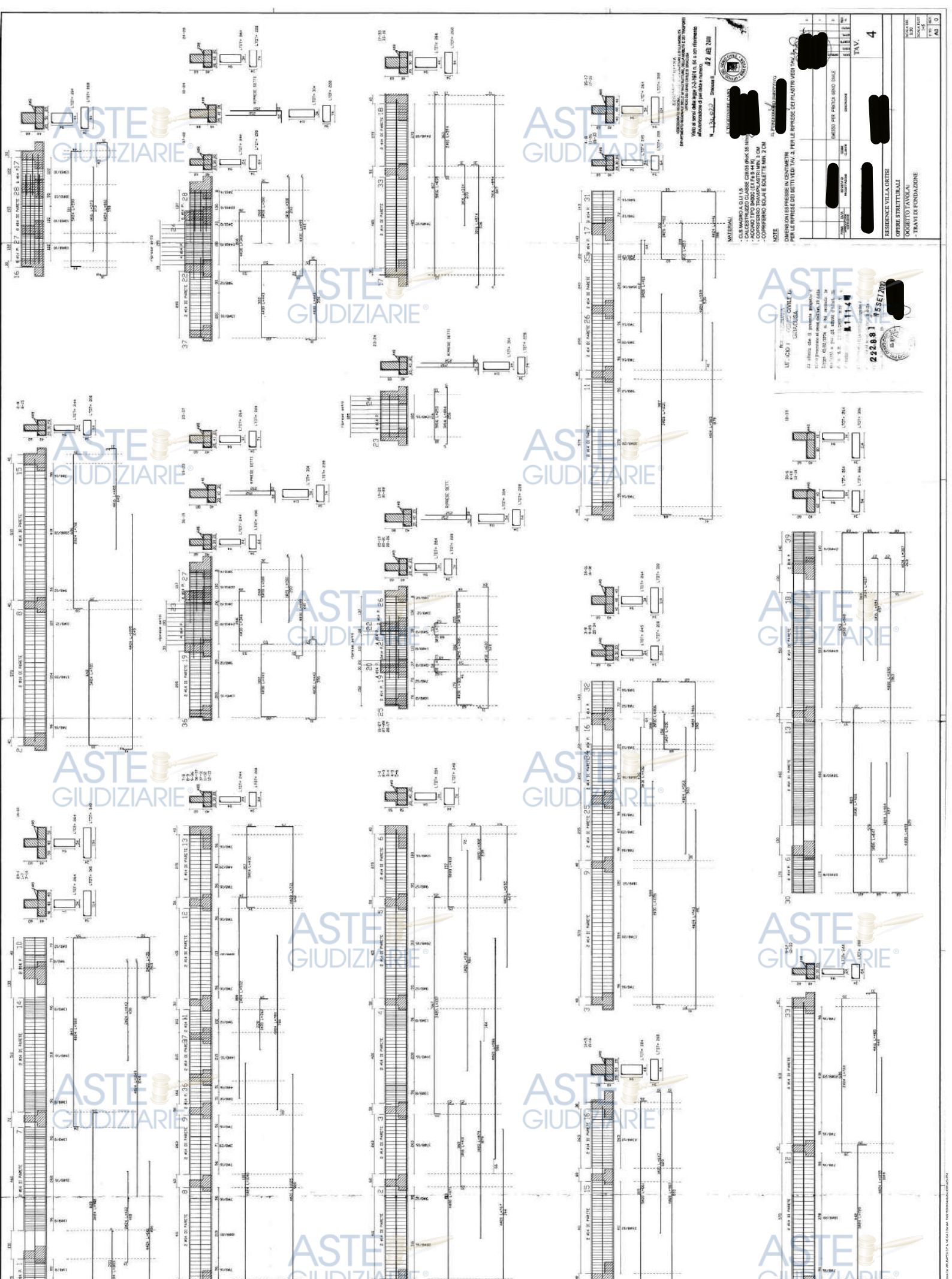

AUT. MIN. GIUSTIZIA
 N. 134/2022 - Roma 18/07/2021

MATERIALI
 - C/S MAGRO CL. 15
 - CALCESTRUZZO CLASSE C20/25
 - CEMENTO PORTLAND M40 S 30M
 - COPRIFRANTO PAVIMENTO M40 S 30M
 - COPRIFRANTO SOLAIE SOTTILE M40 S 20M

NOTE
 DIMENSIONI ESPRESSE IN CENTIMETRI
 PER LE RIPRESSE DEI DETTI VEDI TAV. 3. PER LE RIPRESSE DEI PLASTICI VEDI TAV. 4.

RESIDENZA VILLA ORTISE OPERE FRUTTURALI OGGETTO FAVOLA - TRAMI DI FONDAZIONE	DRESS REF. PRODOTTO DA [REDACTED]	TAV. 4
---	--------------------------------------	--------

ASTE GIUDIZIARIE
 UT. 1001 - CIVILE 6
 CARACALISA
 29288 33333
 1114
 1556720

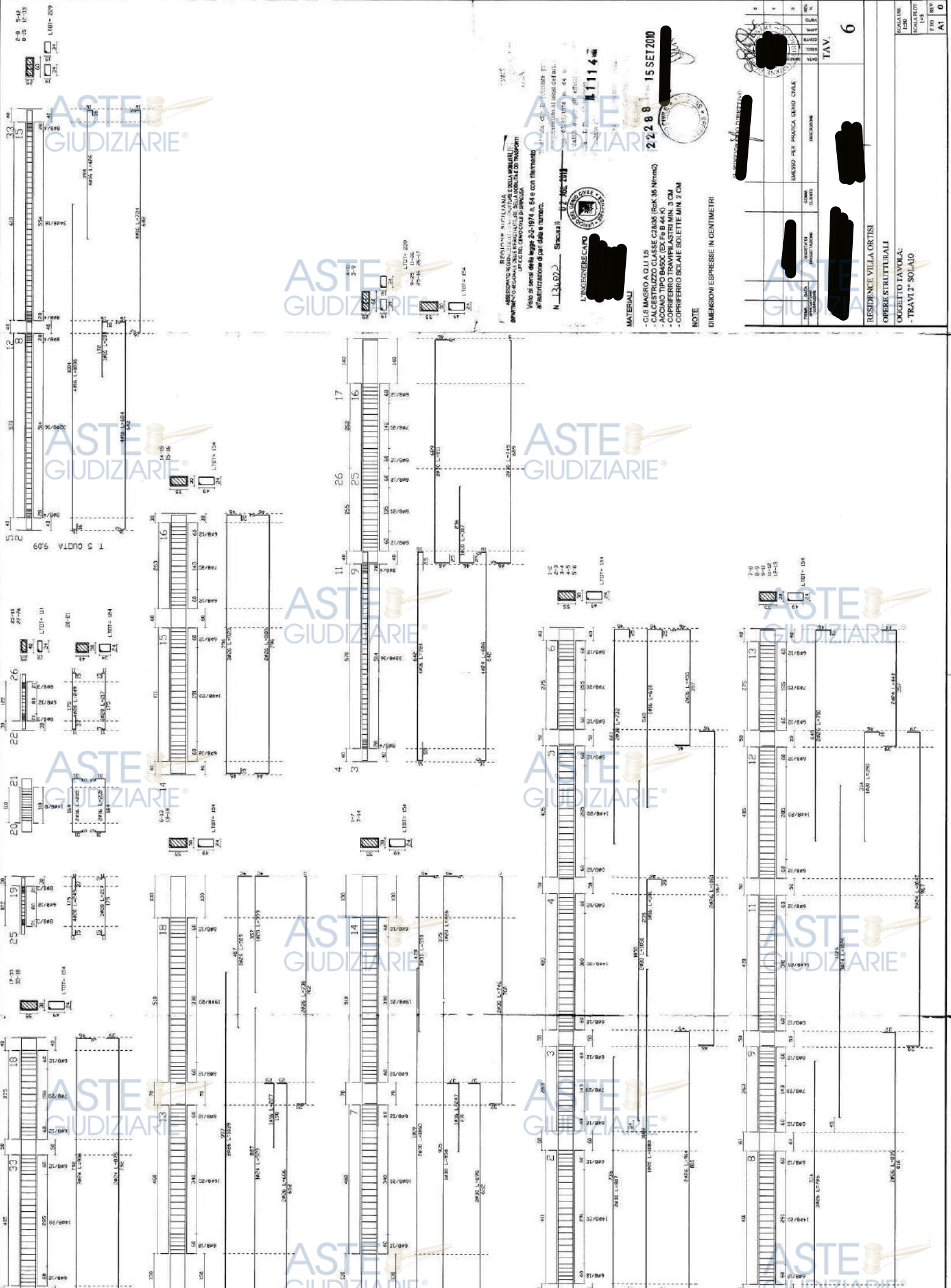

REGIONE SICILIANA
 MESSORIO REGIONALE DELLO STATO IMMOBILIARE DELLA MAGGIORANZA
 OPERAZIONE DI VENDITA DI UN IMMOBILE SITO IN VIA S. GIUSEPPE 10, 11, 12, 13, 14, 15, 16, 17
 Visto al sensi della legge 2-2-1974, n. 44 e con finanziamento
 all'incasso di pari data e numero.

N. 13.07 - Spese ff. 7.100.000
 L'INTEGRENDO
 [Redacted]

MATERIALI
 - CLS MAGRO A QU 15
 - CALCESTRUZZO CLASSE C28/35 (Rk 35 N/mm²)
 - ACCIAIO TIPO B450C (EX Fe B 44 K)
 - FERRO TRAMMEASTRI N. 3 CM
 - COPRIFERRO SOLATE SOLETTE MIN. 2 CM

NOTE
 DIMENSIONI ESPRESSE IN CENTIMETRI

22 28 8
 15 SET 2010

NUMERO	DESCRIZIONE	QUANTITA'	UNITA'	VALORE
1
2
3
4
5
6
7
8
9
10
11
12
13
14
15
16
17

TAV. 6

RESIDENCE VILLA ORTISI
 OPERE STRUTTURALI
 OGGETTO TAVOLA:
 - TRAVI 2° SOLO AIO

SCALA 0/8
 COLLA 0/7
 L. 1/4
 P. 0/0
 AT 0



Nota: Le superfici coperte sono calcolate in base alle norme vigenti e alla destinazione d'uso delle coperture.
 Valori di area delle coperture calcolate in base alle norme vigenti e alla destinazione d'uso delle coperture.
 N. 134/2002 - Spazio 1 - 23.08.2011
 L'INGEGNERE CARO

ASTE GIUDIZIARIE

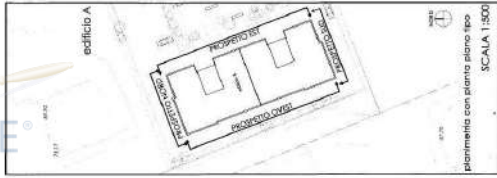

15 SET 2000
228 8 8

COMUNE DI SIRA CUSA
Complesso edil.
Edificio 180
Piantina in corso d'opera di prospetto C.E. 179/010
Residenza Villa Onir

TAV N. 7
1:00 1:200
1:400 2:000

Prospetti giusti

ASTE GIUDIZIARIE

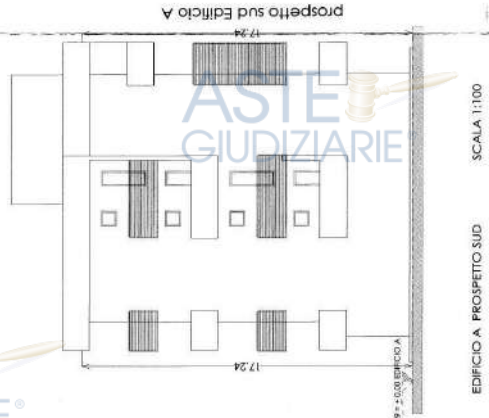

ASTE GIUDIZIARIE

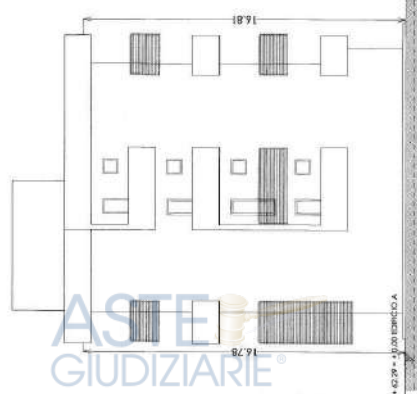

ASTE GIUDIZIARIE



ASTE GIUDIZIARIE

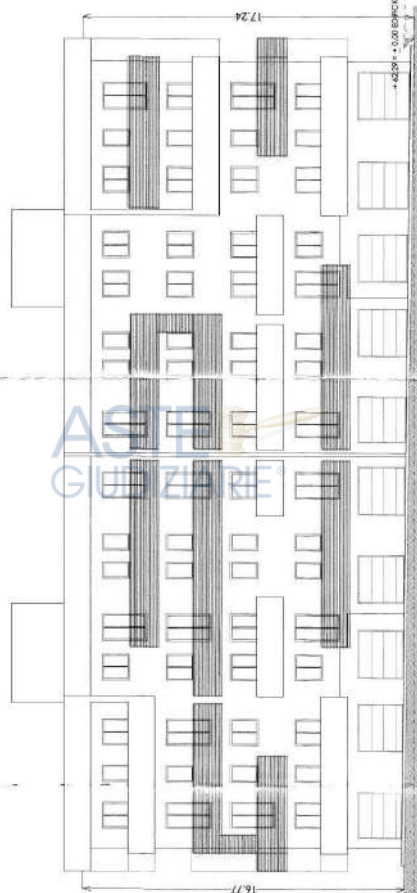

ASTE GIUDIZIARIE

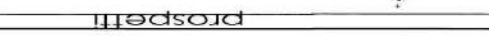

ASTE GIUDIZIARIE

ASTE GIUDIZIARIE

17/01/2000
AMMINISTRAZIONE REGIONALE DELLA SICILIA
DIREZIONE REGIONALE DELLE INFRASTRUTTURE, DELLA MOBILITA' E DEI TRASPORTI
DIPARTIMENTO REGIONALE DELLE INFRASTRUTTURE

Valto ai sensi della legge 2-2-1974 n. 84 e con riferimento all'adozione di parti data e numero.

N. 121.620 - Sezione II - 02 AGO 2001

L'INGEGNERE CAPO
[Redacted Signature]

IL FUNZIONARIO PERMANENTE
[Redacted Signature]

ASTE GIUDIZIARIE

ASTE GIUDIZIARIE

