

Tribunale di Spoleto

R.G.E. n° 88/2023

ALLEGATO 2

planimetria catastale dell'unità immobiliare urbana indentificata con IMMOBILE 1 censita al N.C.E.U. del comune di Nocera Umbra (Pg) con fog. 68, part. 237.

Agenzia del Territorio
CATASTO FABBRICATI
Ufficio Provinciale di
Perugia

Dichiarazione protocollo n. 4081/2006 del 08/01/2006
Planimetria di u.i.u. in Comune di Nocera Umbra
Loc. Serre Parrano

civ. 12

Identificativi Catastali:

Compilata da:

Sezione:
Foglio: 68
Particella: 237
Subalterno:

Iscritto all'albo:
Periti Agrari
Prov. Perugia

N. 717

cheda n. 1

Scala 1:100



PIANTA PIANO TERRA

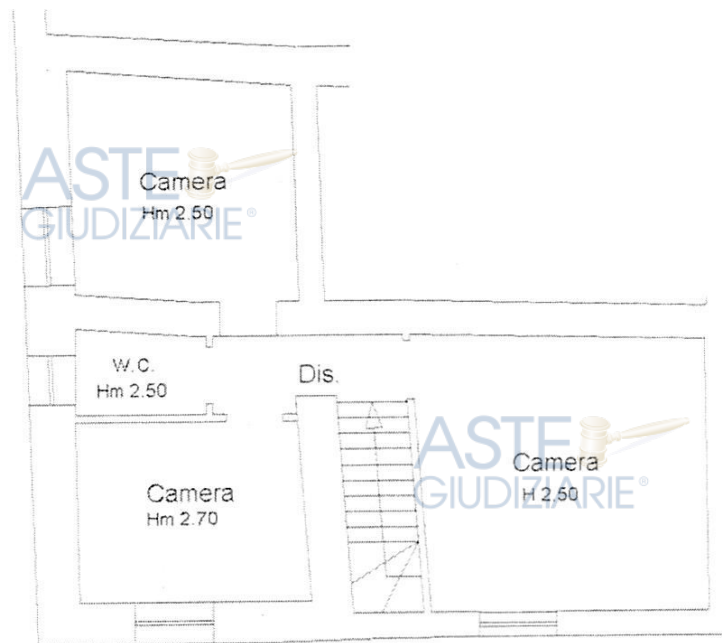

PIANTA PIANO PRIMO

ALLEGATO 3

*copia della planimetria acclusa all'ultimo titolo edilizio abilitativo
rilasciato dal comune di Nocera Umbra (Pg) ovvero concessione
edilizia n. 322/02 del 27/12/2002.*

G.E.: dott. Alberto Cappellini

Prodotto e distribuito da: ASTE GIUDIZIARIE S.p.A. - Via S. Francesco, 10 - 05100 Spoleto (PG) - Tel. 0735/460001 - Fax 0735/460002 - Email: aste@astejudiziarie.it

Sezione B-B

Sezione A-A

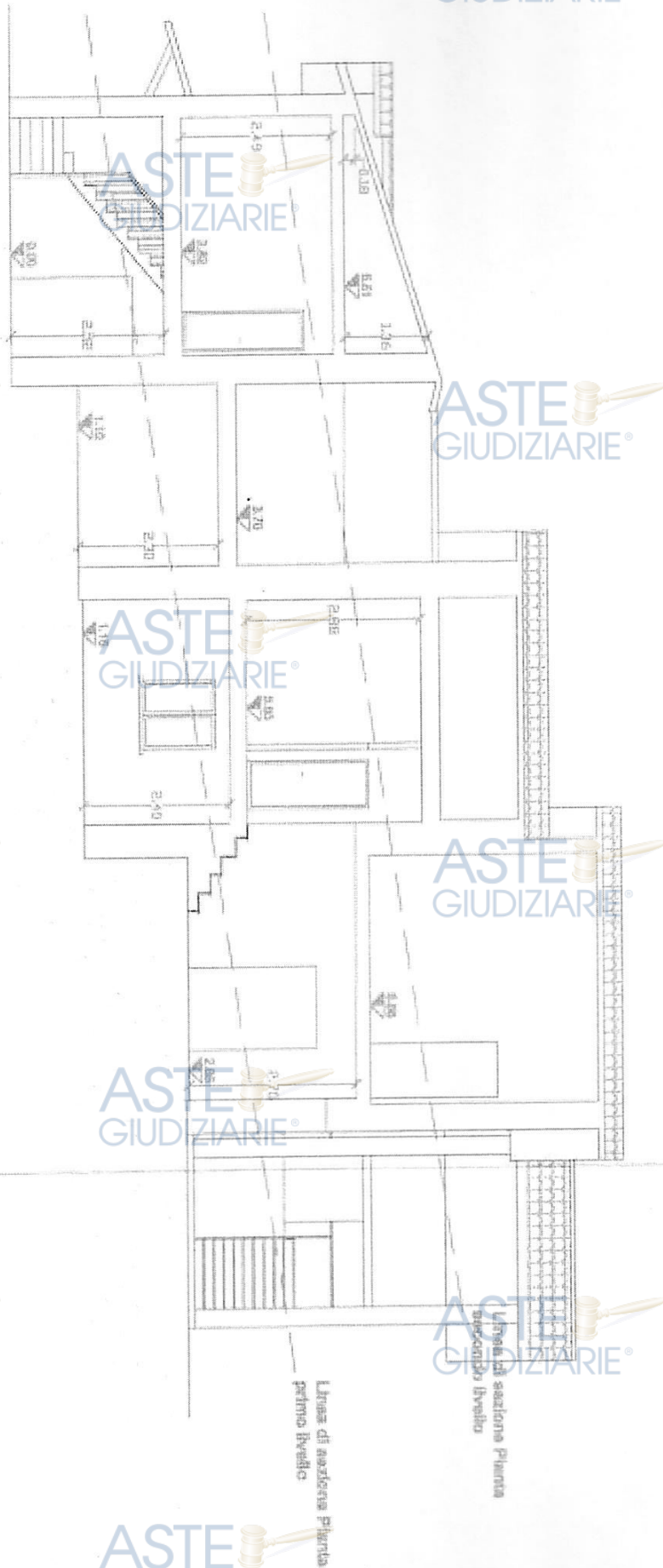

Linea di sezione Pianta primo livello

Linea di sezione Pianta secondo livello

ALLEGATO 4

*planimetria catastale dell'unità immobiliare indenticata con
IMMOBILE 2 e censita al N.C.T. del comune di Nocera Umbra (Pg)
con fog. 68, part. 241.*

Aut. ord. CI 600

Direttore ABDELFO BRAY

Ufficio Provinciale

Direzione Provinciale



Tribunale di Spoleto

R.G.E. n° 88/2023

ALLEGATO 5

copia della planimetria acclusa alla richiesta di condono edilizio presentata al comune di Nocera Umbra (Pg) inerente alla realizzazione di una porcilaia di modeste dimensioni edificata sull'appezzamento di terreno contraddistinto con IMMOBILE 2.

STUDIO TECNICO

NOCERA UMBRA

PIAZZA UMBERTO I° N° 5

P. i.

OGGETTO: PROGETTO IN SANATORIA AI SENSI DELLA LEGGE N° 47 DEL 28-2-85 DI UN PORALE

SCALA

DATA

COMUNE NOCERA UMBRA
LOC. SERRE PARRANO

PROPRIETA' LUZI ECEN

IL PROPRIETARIO

TAV. N°

RIE. N°



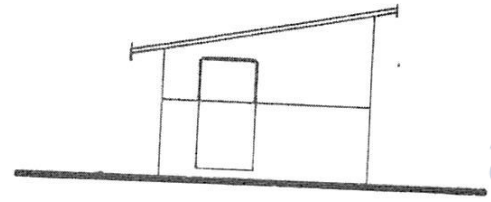
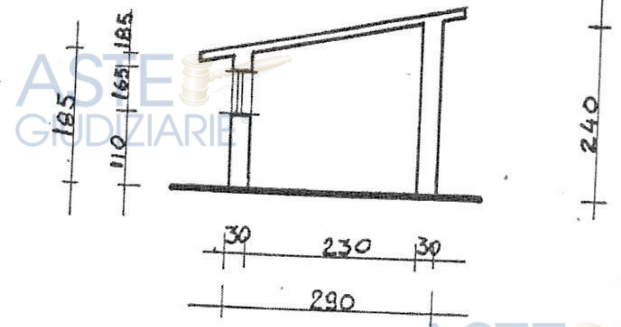
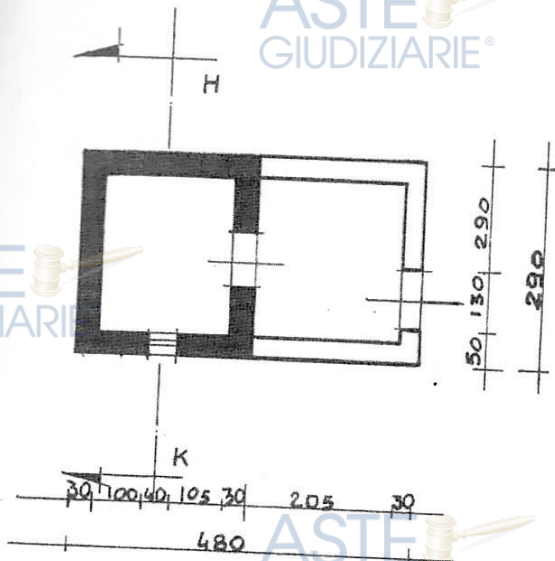

SEZIONE H-K

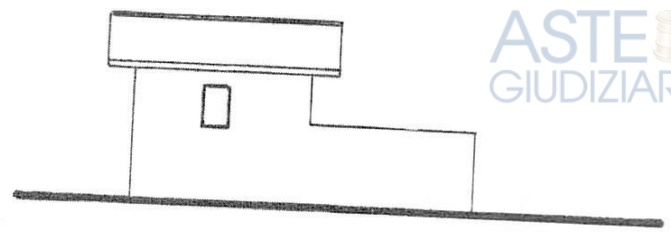

ALLEGATO 6

richiesta di integrazione della documentazione formulata dal comune di Nocera Umbra e trasmessa con piego raccomandato A.R. n. 6047-3 del 19.01.2002, uff. post. di Nocera Umbra (Pg) al dante causa della Parte debitrice eseguita.

Copia Ufficio

Prot. 1161
Nocera Umbra li 18/01/02

RACCOMANDATA A/R

Nocera Umbra
e.p.c. Allo Studio Tecnico

OGGETTO: Richiesta di concessione edilizia in sanatoria ai sensi dell'art. 31 della Legge 28/02/1985 n. 47 - Pratica n. 943/47;
In riferimento alla richiesta di cui all'oggetto, si comunica che è necessario integrare la pratica della S.V. con la documentazione di seguito contrassegnata:

- Vaglia postale comprovante l'avvenuto pagamento della oblazione;
- N. _____ marche da bollo da L. 20.000;
- Certificato di residenza con riferimento alla data del suo inizio;
- Certificato di iscrizione alla C.C.I.A.A. dell'impresa;
- Certificato di iscrizione ai contributi Agricoli Unificati;
- Richiesta autorizzazione per vincolo Legge 29/06/1939 n. 1497;
- Dichiarazione corredata da apposita documentazione fotografica dalla quale risulti lo stato dei lavori relativi all'abuso, ove l'opera superi i 450 mc dovrà essere presentata una perizia giurata sulle dimensioni e stato delle opere e una certificazione redatta da un tecnico abilitato, attestante l'idoneità statica delle opere abusive;
- Attestato di deposito, al Servizio di Vigilanza sulle costruzioni della Provincia, della documentazione tecnica relativa alle opere realizzate dopo il 29/09/1981, data di classificazione del Comune di Nocera Umbra come zona sismica;
- Parere della amministrazione competente sul vincolo cui fascia di rispetto è realizzata l'opera abusiva;
- Atto sostitutivo di notorietà o altro atto, dal quale risulti la data certa dell'ultimazione dell'opera abusiva;
- Documentazione attestante l'avvenuta presentazione all'UTE della richiesta di accatastamento dell'opera abusiva;
- Planimetria ubicativa quotata, rilievo grafico e relazione descrittiva, in duplice copia scala 1:100, dell'opera abusivamente realizzata;
- Computo metrico aggiornato al prezziario regionale.

precisa che essendo l'istanza di sanatoria legata alla pratica edilizia n. _____ per la quale sono richiesti i contributi previsti dal D.G.R. 5180/98, gli stessi non potranno essere erogati nella misura richiesta la relativa concessione edilizia fintanto che non venga completata la pratica di sanatoria la quale è stata richiesta la sopra elencata documentazione.



Il Responsabile della Sezione