



Allegato 3

Tribunale di Siena
ESECUZIONE IMMOBILIARE n.41/2025
Giudice: Dottoressa MARTA DELL'UNTO



Documentazione catastale

- estratto mappa catastale del Comune di Colle di Val d'Elsa (F.65, p.962)
- elaborato planimetrico ed elenco dei subalterni Comune di Colle di Val d'Elsa (F.65, p.962)
- visura catastale storica Comune di Colle di Val d'Elsa (F.65, p.962 sub.5)
- visura catastale storica Comune di Colle di Val d'Elsa (F.65, p.962 sub.34)
- planimetria catastale Comune di Colle di Val d'Elsa (F.65, p.962 sub.5)
- planimetria catastale Comune di Colle di Val d'Elsa (F.65, p.962 sub.34)

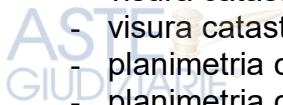



Comune: (SI) COLLE DI VAL D'ELSA Scala originale: 1:2000 28-Mag-2025 8:37:55
Foglio: 65 Dimensione cornice: 534.000 x 378.000 m. Protocollo pratica T25234/2025

Data: 03/06/2025 - N. pratica: SI0066536/2025 - Richiedente: marchetti francesca - Ultima planimetria in atti

ELABORATO PLANIMETRICO		Agenzia delle Entrate CATASTO FABBRICATI Ufficio Provinciale di Siena	
Compilato da: Sacchioni Filippo Iscritto all'albo: Geometri Prov. Siena N. 1244			
Comune di Colle Di Val D'elsa		Protocollo n. SI0047594	del 06/12/2019
Sezione:	Foglio: 65 Particella: 962	Tipo Mappale n.	del
Dimostrazione grafica dei subalterni			Scala 1 : 500

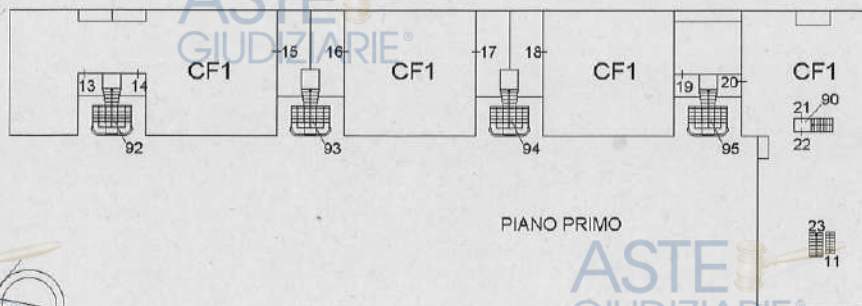
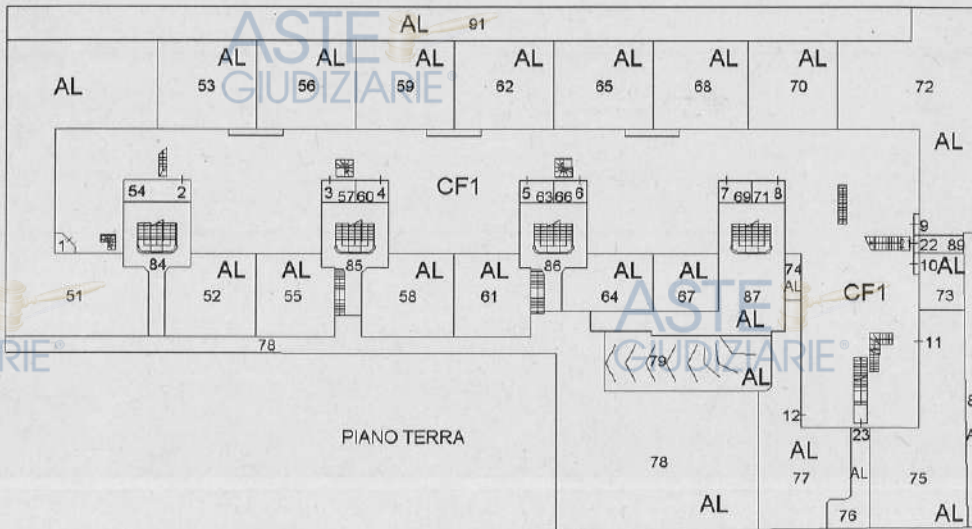
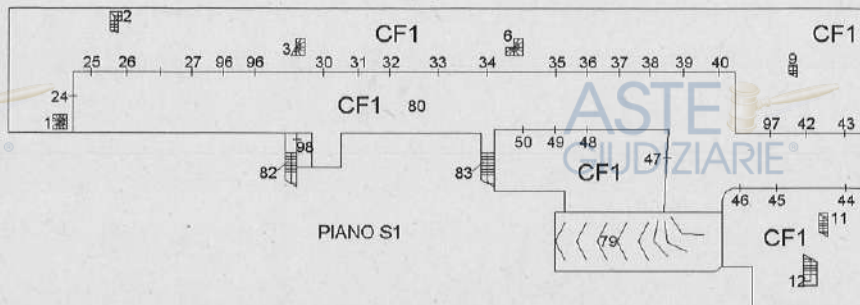

Data: 03/06/2025 - N. pratica: SI0066536/2025 - Richiedente: marchetti francesca - Ultima planimetria in atti
 Scheda 1 di 1 - Formato di acq.: A4(210x297) - Fatt. di scala: 1:1

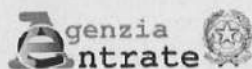

Direzione Provinciale di Siena
Ufficio Provinciale - Territorio
Servizi Catastali

Data: 03/06/2025
Ora: 12:31:53
Numero Pratica: SI0066538/2025
Pag: 1 - Segue

**ACCERTAMENTO DELLA PROPRIETA' IMMOBILIARE URBANA
ELENCO DEI SUBALTERNI ASSEGNATI**

Sub	UBICAZIONE via/piazza	n.civ	Piani	Scala	Int	DESCRIZIONE
1	LOCALITÀ SPEDALETTO		S1-T			ABITAZIONE DI TIPO CIVILE
2	LOCALITÀ SPEDALETTO		T			ABITAZIONE DI TIPO CIVILE
3	LOCALITÀ SPEDALETTO		S1-T			ABITAZIONE DI TIPO CIVILE
4	LOCALITÀ SPEDALETTO		T			ABITAZIONE DI TIPO CIVILE
5	LOCALITÀ SPEDALETTO		T			ABITAZIONE DI TIPO CIVILE
6	LOCALITÀ SPEDALETTO		S1-T			ABITAZIONE DI TIPO CIVILE
7	LOCALITÀ SPEDALETTO		T			ABITAZIONE DI TIPO CIVILE
8	LOCALITÀ SPEDALETTO		T			ABITAZIONE DI TIPO CIVILE
9	LOCALITÀ SPEDALETTO		T			ABITAZIONE DI TIPO CIVILE
10	LOCALITÀ SPEDALETTO		T			ABITAZIONE DI TIPO CIVILE
11	LOCALITÀ SPEDALETTO		T-1			ABITAZIONE DI TIPO CIVILE
12	LOCALITÀ SPEDALETTO		S1-T			ABITAZIONE DI TIPO CIVILE
13	LOCALITÀ SPEDALETTO		1			ABITAZIONE DI TIPO CIVILE
14	LOCALITÀ SPEDALETTO		1			ABITAZIONE DI TIPO CIVILE
15	LOCALITÀ SPEDALETTO		1			ABITAZIONE DI TIPO CIVILE
16	LOCALITÀ SPEDALETTO		1			ABITAZIONE DI TIPO CIVILE
17	LOCALITÀ SPEDALETTO		S1-1			ABITAZIONE DI TIPO CIVILE
18	LOCALITÀ SPEDALETTO		1			ABITAZIONE DI TIPO CIVILE
19	LOCALITÀ SPEDALETTO		1			ABITAZIONE DI TIPO CIVILE
20	LOCALITÀ SPEDALETTO		1			ABITAZIONE DI TIPO CIVILE
21	LOCALITÀ SPEDALETTO		1			ABITAZIONE DI TIPO CIVILE
22	LOCALITÀ SPEDALETTO		1			ABITAZIONE DI TIPO CIVILE
23	LOCALITÀ SPEDALETTO		T-1			ABITAZIONE DI TIPO CIVILE
24	LOCALITÀ SPEDALETTO		S1			AUTORIMESSA
25	LOCALITÀ SPEDALETTO		S1			AUTORIMESSA
26	LOCALITÀ SPEDALETTO		S1			AUTORIMESSA
27	LOCALITÀ SPEDALETTO		S1			AUTORIMESSA
28						SOPPRESSO
29						SOPPRESSO
30	LOCALITÀ SPEDALETTO		S1			AUTORIMESSA
31	LOCALITÀ SPEDALETTO		S1			AUTORIMESSA
32	LOCALITÀ SPEDALETTO		S1			AUTORIMESSA
33	LOCALITÀ SPEDALETTO		S1			AUTORIMESSA
34	LOCALITÀ SPEDALETTO		S1			AUTORIMESSA
35	LOCALITÀ SPEDALETTO		S1			AUTORIMESSA

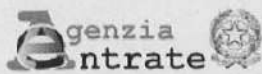

Direzione Provinciale di Siena
Ufficio Provinciale - Territorio
Servizi Catastali

Data: 03/06/2025
Ora: 12:31:54
Numero Pratica: SI0066538/2025
Pag: 2 - Segue

36	LOCALITÀ SPEDALETTO		S1		AUTORIMESSA
37	LOCALITÀ SPEDALETTO		S1		AUTORIMESSA
38	LOCALITÀ SPEDALETTO		S1		AUTORIMESSA
39	LOCALITÀ SPEDALETTO		S1		AUTORIMESSA
40	LOCALITÀ SPEDALETTO		S1		AUTORIMESSA
41					SOPPRESSO
42	LOCALITÀ SPEDALETTO		S1		AUTORIMESSA
43	LOCALITÀ SPEDALETTO		S1		AUTORIMESSA
44	LOCALITÀ SPEDALETTO		S1		AUTORIMESSA
45	LOCALITÀ SPEDALETTO		S1		AUTORIMESSA
46	LOCALITÀ SPEDALETTO		S1		MAGAZZINO
47	LOCALITÀ SPEDALETTO		S1		AUTORIMESSA
48	LOCALITÀ SPEDALETTO		S1		AUTORIMESSA
49	LOCALITÀ SPEDALETTO		S1		AUTORIMESSA
50	LOCALITÀ SPEDALETTO		S1		AUTORIMESSA
51	LOCALITÀ SPEDALETTO		T		RESEDE DI PROPRIETA' ESCLUSIVA DEL SUB 1
52	LOCALITÀ SPEDALETTO		T		RESEDE DI PROPRIETA' ESCLUSIVA DEL SUB 2
53	LOCALITÀ SPEDALETTO		T		RESEDE DI PROPRIETA' ESCLUSIVA DEL SUB 2
54	LOCALITÀ SPEDALETTO		T		RESEDE DI PROPRIETA' ESCLUSIVA DEL SUB 2
55	LOCALITÀ SPEDALETTO		T		RESEDE DI PROPRIETA' ESCLUSIVA DEL SUB 3
56	LOCALITÀ SPEDALETTO		T		RESEDE DI PROPRIETA' ESCLUSIVA DEL SUB 3
57	LOCALITÀ SPEDALETTO		T		RESEDE DI PROPRIETA' ESCLUSIVA DEL SUB 3
58	LOCALITÀ SPEDALETTO		T		RESEDE DI PROPRIETA' ESCLUSIVA DEL SUB 4
59	LOCALITÀ SPEDALETTO		T		RESEDE DI PROPRIETA' ESCLUSIVA DEL SUB 4
60	LOCALITÀ SPEDALETTO		T		RESEDE DI PROPRIETA' ESCLUSIVA DEL SUB 4
61	LOCALITÀ SPEDALETTO		T		RESEDE DI PROPRIETA' ESCLUSIVA DEL SUB 5
62	LOCALITÀ SPEDALETTO		T		RESEDE DI PROPRIETA' ESCLUSIVA DEL SUB 5
63	LOCALITÀ SPEDALETTO		T		RESEDE DI PROPRIETA' ESCLUSIVA DEL SUB 5
64	LOCALITÀ SPEDALETTO		T		RESEDE DI PROPRIETA' ESCLUSIVA DEL SUB 6
65	LOCALITÀ SPEDALETTO		T		RESEDE DI PROPRIETA' ESCLUSIVA DEL SUB 6
66	LOCALITÀ SPEDALETTO		T		RESEDE DI PROPRIETA' ESCLUSIVA DEL SUB 6
67	LOCALITÀ SPEDALETTO		T		RESEDE DI PROPRIETA' ESCLUSIVA DEL SUB 7
68	LOCALITÀ SPEDALETTO		T		RESEDE DI PROPRIETA' ESCLUSIVA DEL SUB 7

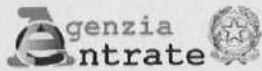

Direzione Provinciale di Siena
Ufficio Provinciale - Territorio
Servizi Catastali

Data: 03/06/2025
Ora: 12:31:54
Numero Pratica: SI0066538/2025
Pag: 3 - Segue

69	LOCALITÀ SPEDALETTO		T		RESEDE DI PROPRIETA' ESCLUSIVA DEL SUB 7
70	LOCALITÀ SPEDALETTO		T		RESEDE DI PROPRIETA' ESCLUSIVA DEL SUB 8
71	LOCALITÀ SPEDALETTO		T		RESEDE DI PROPRIETA' ESCLUSIVA DEL SUB 8
72	LOCALITÀ SPEDALETTO		T		RESEDE DI PROPRIETA' ESCLUSIVA DEL SUB 9
73	LOCALITÀ SPEDALETTO		T		RESEDE DI PROPRIETA' ESCLUSIVA DEL SUB 10
74	LOCALITÀ SPEDALETTO		T		RESEDE DI PROPRIETA' ESCLUSIVA DEL SUB 10
75	LOCALITÀ SPEDALETTO		T		RESEDE DI PROPRIETA' ESCLUSIVA DEL SUB 11
76	LOCALITÀ SPEDALETTO		T		RESEDE DI PROPRIETA' ESCLUSIVA DEL SUB 23
77	LOCALITÀ SPEDALETTO		T		RESEDE DI PROPRIETA' ESCLUSIVA DEL SUB 12
78	LOCALITÀ SPEDALETTO		T		BCNC AI SUB 1, 2, 3, 4, 5, 6, 7, 8, 9, 10, 11, 12, 13, 14, 15, 16, 17, 18, 19, 20, 21, 22, 23, 24, 25, 26, 27, 30, 31, 32, 33, 34, 35, 36, 37, 38, 39, 40, 42, 43, 44, 45, 46, 47, 48, 49, 50, 96, 97 (MARCIAPIEDE E PIAZZALE D'INGRESSO AGLI APPARTAMENTI)
79	LOCALITÀ SPEDALETTO		S1-T		BCNC AI SUB 24, 25, 26, 27, 30, 31, 32, 33, 34, 35, 36, 37, 38, 39, 40, 42, 43, 44, 45, 46, 47, 48, 49, 50, 96, 97 (RAMPA DI ACCESSO AI GARAGE)
80	LOCALITÀ SPEDALETTO		S1		BCNC AI SUB 24, 25, 26, 27, 30, 31, 32, 33, 34, 35, 36, 37, 38, 39, 40, 42, 43, 44, 45, 46, 47, 48, 49, 50, 96, 97 (CORSIA DI ACCESSO AI GARAGE)
81					SOPPRESSO
82	LOCALITÀ SPEDALETTO		S1-T		BCNC AI SUB 23, 24, 25, 26, 27, 30, 31, 32, 33, 34, 35, 36, 37, 38, 39, 40, 42, 43, 44, 45, 46, 47, 48, 49, 50, 96, 97 (SCALA DI ACCESSO AI GARAGE)
83	LOCALITÀ SPEDALETTO		S1-T		BCNC AI SUB 24, 25, 26, 27, 30, 31, 32, 33, 34, 35, 36, 37, 38, 39, 40, 42, 43, 44, 45, 46, 47, 48, 49, 50, 96, 97 (SCALA DI ACCESSO AI GARAGE)
84	LOCALITÀ SPEDALETTO		T		BCNC AI SUB 2, 13, 14 (VIALETTO DI ACCESSO AGLI APPARTAMENTI)
85	LOCALITÀ SPEDALETTO		T		BCNC AI SUB 3, 4, 15, 16 (VIALETTO DI ACCESSO AGLI APPARTAMENTI)
86	LOCALITÀ SPEDALETTO		T		BCNC AI SUB 5, 6, 17, 18 (VIALETTO DI ACCESSO AGLI APPARTAMENTI)
87	LOCALITÀ SPEDALETTO		T		BCNC AI SUB 7, 8, 19, 20 (VIALETTO DI ACCESSO AGLI APPARTAMENTI)
88	LOCALITÀ SPEDALETTO		T		BCNC AI SUB 9, 10, 11, 21, 22 (VIALETTO DI ACCESSO AGLI APPARTAMENTI)
89	LOCALITÀ SPEDALETTO		T		BCNC AI SUB 21, 22 (VIALETTO DI ACCESSO AGLI APPARTAMENTI)
90	LOCALITÀ SPEDALETTO		1		BCNC AI SUB 21, 22 (SCALA CONDOMINIALE DI ACCESSO AGLI APPARTAMENTI)

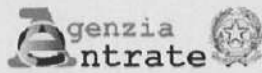

Direzione Provinciale di Siena
Ufficio Provinciale - Territorio
Servizi Catastali

Data: 03/06/2025
Ora: 12:31:54
Numero Pratica: SI0066538/2025
Pag: 4 - Fine

91	LOCALITÀ SPEDALETTO		T			BCNC AI SUB 1, 2, 3, 4, 5, 6, 7, 8, 9 (STRADA DI ACCESSO AI GIARDINI)
92	LOCALITÀ SPEDALETTO		1			BCNC AI SUB 13, 14 (SCALA CONDOMINIALE DI ACCESSO AGLI APPARTAMENTI)
93	LOCALITÀ SPEDALETTO		1			BCNC AI SUB 15, 16 (SCALA CONDOMINIALE DI ACCESSO AGLI APPARTAMENTI)
94	LOCALITÀ SPEDALETTO		1			BCNC AI SUB 17, 18 (SCALA CONDOMINIALE DI ACCESSO AGLI APPARTAMENTI)
95	LOCALITÀ SPEDALETTO		1			BCNC AI SUB 19, 20 (SCALA CONDOMINIALE DI ACCESSO AGLI APPARTAMENTI)
96	LOCALITÀ SPEDALETTO		S1			AUTORIMESSA
97	LOCALITÀ SPEDALETTO		S1			AUTORIMESSA
98	VIA F.LLI BANDIERA	SNC	S1			MAGAZZINO

Documento rilasciato da: Direzione Provinciale di Siena
Ufficio Provinciale - Territorio
Servizi Catastali
Richiedente: marchetti francesca



Direzione Provinciale di Siena
Ufficio Provinciale - Territorio
Servizi Catastali

Data: 28/05/2025
Ora: 08:30:27
Numero Pratica: T21564/2025
Pag: 1 - Segue

Catasto fabbricati

Visura storica per immobile

Situazione degli atti informatizzati dall'impianto meccanografico al 28/05/2025



Immobilabile di catasto fabbricati



Causali di aggiornamento ed annotazioni

Informazioni riportate negli atti del catasto al 28/05/2025

Dati identificativi: Comune di COLLE DI VAL D'ELSA (C847) (SI)

Foglio 65 Particella 962 Subalterno 5

Foglio 65 Particella 962 Subalterno 61

Foglio 65 Particella 962 Subalterno 62

Foglio 65 Particella 962 Subalterno 63

Particelle corrispondenti al catasto terreni

Comune di COLLE DI VAL D'ELSA (C847) (SI)

Foglio 65 Particella 962

Classamento:

Rendita: Euro 320,20

Categoria A/2nd, Classe 1, Consistenza 4 vani

Foglio 65 Particella 962 Subalterno 63

Indirizzo: LOCALITA' SPEDALETTO Piano T

Dati di superficie: Totale: 87 m² Totale escluse aree scoperte ^{bl}: 78 m²

> **Intestatari catastali**



Dritto di Proprietà per 1/1

> **Dati identificativi**

☑ dal 05/09/2008

Immobilabile attuale

Comune di COLLE DI VAL D'ELSA (C847) (SI)

Foglio 65 Particella 962 Subalterno 5

Foglio 65 Particella 962 Subalterno 61

Foglio 65 Particella 962 Subalterno 62

Foglio 65 Particella 962 Subalterno 63

COSTITUZIONE del 05/09/2008 Pratica n. SI0167727
in atti dal 05/09/2008 COSTITUZIONE (n. 2441.1/2008)

Direzione Provinciale di Siena
Ufficio Provinciale - Territorio
Servizi Catastali

Data: 28/05/2025
Ora: 08:30:27
Numero Pratica: T21564/2025
Pag: 2 - Segue

> **Indirizzo**

📅 dal 05/09/2008

Immobile attuale

Comune di COLLE DI VAL D'ELSA (C847) (SI)

Foglio 65 Particella 962 Subalterno 5

Foglio 65 Particella 962 Subalterno 61

Foglio 65 Particella 962 Subalterno 62

Foglio 65 Particella 962 Subalterno 63

LOCALITA' SPEDALETTO Piano T

COSTITUZIONE del 05/09/2008 Pratica n. SI0167727
in atti dal 05/09/2008 COSTITUZIONE (n. 2441.1/2008)

> **Dati di classamento**

📅 dal 05/09/2008 al 05/09/2009

Immobile attuale

Comune di COLLE DI VAL D'ELSA (C847) (SI)

Foglio 65 Particella 962 Subalterno 5

Foglio 65 Particella 962 Subalterno 61

Foglio 65 Particella 962 Subalterno 62

Foglio 65 Particella 962 Subalterno 63

Rendita: Euro 320,20

Categoria A/2^ª, Classe 1, Consistenza 4,0 vani

COSTITUZIONE del 05/09/2008 Pratica n. SI0167727
in atti dal 05/09/2008 COSTITUZIONE (n. 2441.1/2008)

Annotazioni: classamento e rendita proposti (d.m.
701/94)

📅 dal 05/09/2009

Immobile attuale

Comune di COLLE DI VAL D'ELSA (C847) (SI)

Foglio 65 Particella 962 Subalterno 5

Foglio 65 Particella 962 Subalterno 61

Foglio 65 Particella 962 Subalterno 62

Foglio 65 Particella 962 Subalterno 63

Rendita: Euro 320,20

Categoria A/2^ª, Classe 1, Consistenza 4,0 vani

VARIAZIONE NEL CLASSAMENTO del 05/09/2009
Pratica n. SI0119653 in atti dal 05/09/2009
VARIAZIONE DI CLASSAMENTO (n. 12814.1/2009)

Annotazioni: classamento e rendita non rettificati entro
dodici mesi dalla data di iscrizione in atti della
dichiarazione (d.m. 701/94)

> **Dati di superficie**

📅 dal 09/11/2015

Immobile attuale

Comune di COLLE DI VAL D'ELSA (C847) (SI)

Foglio 65 Particella 962 Subalterno 5

Foglio 65 Particella 962 Subalterno 61

Foglio 65 Particella 962 Subalterno 62

Foglio 65 Particella 962 Subalterno 63

Superficie di Impianto pubblicata il 09/11/2015

Dati relativi alla planimetria : data di presentazione
05/09/2008, prot. n. SI0167727

Direzione Provinciale di Siena
Ufficio Provinciale - Territorio
Servizi Catastali

Data: 28/05/2025
Ora: 08:30:27
Numero Pratica: T21564/2025
Pag: 3 - Fine

Totale: 87 m²

Totale escluse aree scoperte : 78 m²

> **Storia degli intestati dell'immobile**

Dati identificativi: Immobile attuale - Comune di COLLE DI VAL D'ELSA (C847)(SI) Foglio 65 Particella

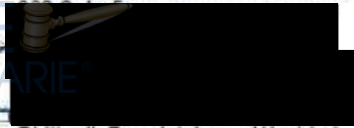

Diritto di: Proprietà per 1/1 (deriva dall'atto 1)



Diritto di: Proprietà per 1/1 (deriva dall'atto 2)

1. COSTITUZIONE del 05/09/2008 Pratica n. SI0167727 in atti dal 05/09/2008 COSTITUZIONE (n. 2441.1/2008)

2. Atto del 13/11/2008 Pubblico ufficiale PACINI ANDREA Sede COLLE DI VAL D'ELSA (SI) Repertorio n. 13724 - COMPRAVENDITA Nota presentata con Modello Unico n. 7572.1/2008 Reparto PI di SIENA in atti dal 19/11/2008

Visura telematica

Legenda

a) A/2: Abitazioni di tipo civile

b) Escluse le "superfici di balconi, terrazzi e aree scoperte pertinenziali e accessorie, comunicanti o non comunicanti"
- cfr. Provvedimento del Direttore dell'Agenzia delle Entrate 29 marzo 2013



Direzione Provinciale di Siena
Ufficio Provinciale - Territorio
Servizi Catastali

Data: 28/05/2025
Ora: 08:31:12
Numero Pratica: T21904/2025
Pag: 1 - Segue

Catasto fabbricati

Visura storica per immobile

Situazione degli atti informatizzati dall'impianto meccanografico al 28/05/2025



Immobile di catasto fabbricati



Causali di aggiornamento ed annotazioni

Informazioni riportate negli atti del catasto al 28/05/2025

Dati identificativi: Comune di COLLE DI VAL D'ELSA (C847) (SI)
Foglio 65 Particella 962 Subalterno 34

Particelle corrispondenti al catasto terreni
Comune di COLLE DI VAL D'ELSA (C847) (SI)
Foglio 65 Particella 962

Classamento:

Rendita: Euro 49,58
Categoria C/6^{ml}, Classe 5, Consistenza 16 m²
Foglio 65 Particella 962 Subalterno 34

Indirizzo: LOCALITA' SPEDALETTO Piano S1

Dati di superficie: Totale: 18 m²

> Intestati catastali

> [REDACTED]
nati [REDACTED]
Diritto di Proprietà per [REDACTED]

> Dati identificativi

☞ dal 05/09/2008
Immobile attuale
Comune di COLLE DI VAL D'ELSA (C847) (SI)
Foglio 65 Particella 962 Subalterno 34

COSTITUZIONE del 05/09/2008 Pratica n. SI0167727
in atti dal 05/09/2008 COSTITUZIONE (n. 2441.1/2008)



Direzione Provinciale di Siena
Ufficio Provinciale - Territorio
Servizi Catastali

Data: 28/05/2025
Ora: 08:31:12
Numero Pratica: T21904/2025
Pag: 2 - Segue

> **Indirizzo**

📅 dal 05/09/2008
Immobile attuale
Comune di COLLE DI VAL D'ELSA (C847) (SI)
Foglio 65 Particella 962 Subalterno 34
LOCALITA' SPEDALETTO Piano S1

COSTITUZIONE del 05/09/2008 Pratica n. SI0167727
in atti dal 05/09/2008 COSTITUZIONE (n. 2441.1/2008)

> **Dati di classamento**

📅 dal 05/09/2008 al 05/09/2009
Immobile attuale
Comune di COLLE DI VAL D'ELSA (C847) (SI)
Foglio 65 Particella 962 Subalterno 34
Rendita: Euro 49,58
Categoria C/6⁹, Classe 5, Consistenza 16 m²

COSTITUZIONE del 05/09/2008 Pratica n. SI0167727
in atti dal 05/09/2008 COSTITUZIONE (n. 2441.1/2008)

Annotazioni: classamento e rendita proposti (d.m. 701/94)

📅 dal 05/09/2009
Immobile attuale
Comune di COLLE DI VAL D'ELSA (C847) (SI)
Foglio 65 Particella 962 Subalterno 34
Rendita: Euro 49,58
Categoria C/6⁹, Classe 5, Consistenza 16 m²

VARIAZIONE NEL CLASSAMENTO del 05/09/2009
Pratica n. SI0119653 in atti dal 05/09/2009
VARIAZIONE DI CLASSAMENTO (n. 12814.1/2009)

Annotazioni: classamento e rendita non rettificati entro
dodici mesi dalla data di iscrizione in atti della
dichiarazione (d.m. 701/94)

> **Dati di superficie**

📅 dal 09/11/2015
Immobile attuale
Comune di COLLE DI VAL D'ELSA (C847) (SI)
Foglio 65 Particella 962 Subalterno 34
Totale: 18 m²

Superficie di Impianto pubblicata il 09/11/2015
Dati relativi alla planimetria : data di presentazione
05/09/2008, prot. n. SI0167727

> Storia degli intestati dell'immobile

Dati identificativi: Immobile attuale - Comune di COLLE DI VAL D'ELSA (C847)(SI) Foglio 65 Particella 062 Sub. 34

da [redacted] deriva dall'atto 1)
ria [redacted]
da [redacted]
Diritto di: Proprieta' per 1/1 (deriva dall'atto 2)

1. COSTITUZIONE del 05/09/2008 Pratica n. SI0167727 in atti dal 05/09/2008 COSTITUZIONE (n. 2441.1/2008)

2. Atto del 13/11/2008 - Pubblico ufficiale PACINI ANDREA Sede COLLE DI VAL D'ELSA (SI) Repertorio n. 13724 - COMPRAVENDITA Nota presentata con Modello Unico n. 7572.1/2008 Reparto PI di SIENA in atti dal 19/11/2008

Visura telematica

Legenda

a) C/6: Stalle, scuderie, rimesse e autorimesse

planimetria catastale Comune di Colle di Val d'Elsa (F.65, p.962 sub.5)

Data di presentazione: 05/09/2008 - Data: 03/06/2025 - N. pratica: SI0066516/2025 - Richiedente: marchetti francesca - Ultima planimetria in am.

**Agenzia del Territorio
CATASTO FABBRICATI
Ufficio Provinciale di
Siena**

Dichiarazione protocollo n. SI0157727 del 05/09/2008	
Planimetria di u.i.u.in Comune di Colle Di Val D'elsa	
Località Spedaletto civ.	
Identificativi Catastali:	Compilata da: Franci Stefano
Sezione:	Iscritto all'albo: Geometri
Foglio: 65	Prov. Siena
Particella: 962	N. 1021
Subalterno: 5	

Scheda n. 1 Scala 1:200

Piano terra

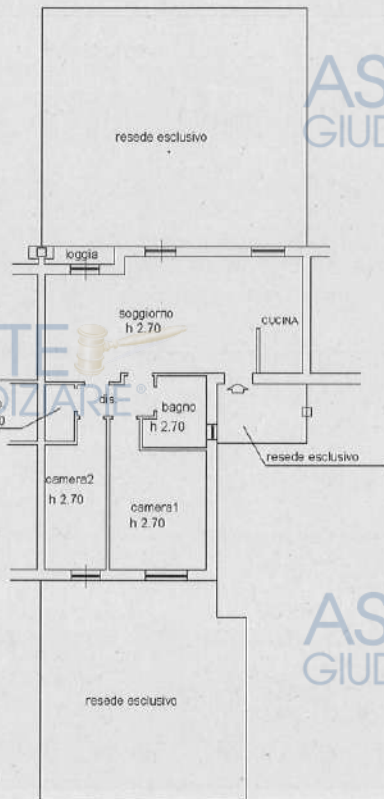

Pianta Ubicativa

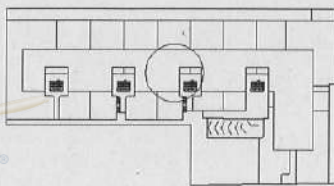

Catasto dei Fabbricati - Sezione al 03/06/2025 - Comune di COLLE DI VAL D'ELSA (C547) - c. Foglio 65 Particella 962 Subalterno 51 - Via grafina LOCALITÀ SPEDALETTO PIANO T

Data di presentazione: 05/09/2008 - Data: 03/06/2025 - N. pratica: SI0066516/2025 - Richiedente: marchetti francesca - Ultima planimetria i Scheda 1 di 1 - Formato di acq.: A4(210x297) - Fatt. di scala: 1:1

planimetria catastale Comune di Colle di Val d'Elsa (F.65, p.962 sub.34)

Data di presentazione: 05/09/2008 - Data: 03/06/2025 - N. pratica: SI0066523/2025 - Richiedente: marchetti francesca - Ultima planimetria in atti

**Agenzia del Territorio
CATASTO FABBRICATI
Ufficio Provinciale di
Siena**

Dichiarazione protocollo n. S30167727 del 05/09/2008	
Planimetria di u.i.u. in Comune di Colle Di Val D'elsa	
Località Spedaletto civ.	
Identificativi Catastali:	Compilata da: Franci Stefano
Sezione:	Isritto all'albo: Geometri
Foglio: 65	Prov. Siena
Particella: 962	N. 1021
Subalterno: 34	

Scheda n. 1 Scala 1:200

Piano S1



Pianta Ubicativa

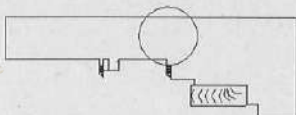

Catasto dei Fabbricati - Situazione al 03/06/2025 - Comune di COLLE DI VAL D'ELSA (CS47) - s. Foglio 65 Particella 962 Subalterno 34 - LOCALITÀ SPEDALETTO Piano S1

Data di presentazione: 05/09/2008 - Data: 03/06/2025 - N. pratica: SI0066523/2025 - Richiedente: marchetti francesca - Ultima planimetria in atti
Scheda 1 di 1 - Formato di acq.: A4(210x297) - Fatt. di scala: 1:1