

03) DOCUMENTAZIONE CATASTALE
3.1 Mappa Catastale Fg. 14 P.IIa 250

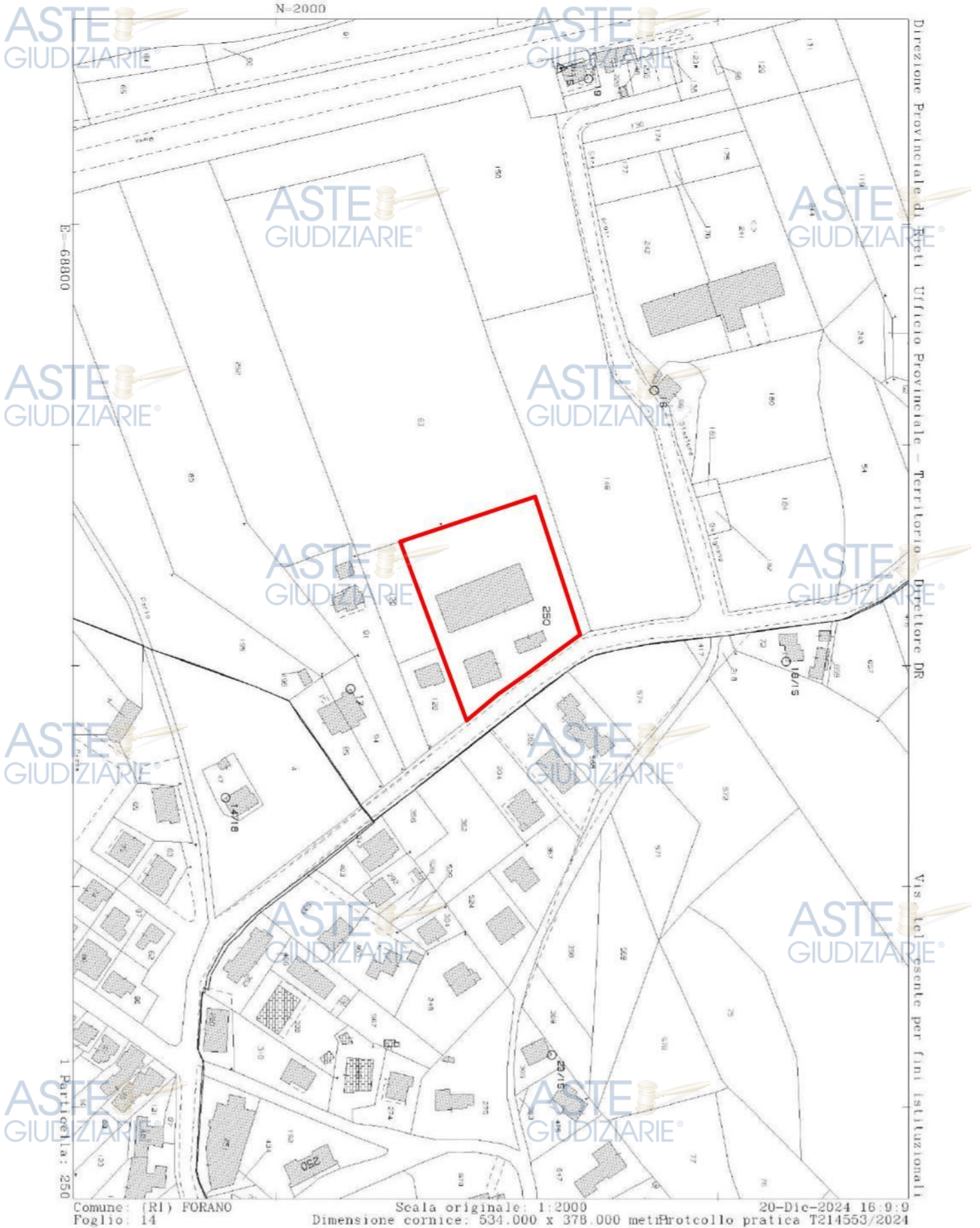

3.2 Elaborato Planimetrico Fg. 14 P.IIa 250

Data: 20/12/2024 - n. T214455

ASTE
GIUDIZIARIE®

Agenzia del Territorio
CATASTO FABBRICATI
Ufficio Provinciale di
Rieti

ELABORATO PLANIMETRICO

Compilato da:
[REDACTED]

Iscritto all'albo:
Geometri

Prov. Rieti N.

Comune di Forano Protocollo n. RI0167195 del 28/10/2010

Sezione: Foglio: 14 Particella: 250 Tipo Mappale n. del

Dimostrazione grafica dei subalterni Scala 1 : 500

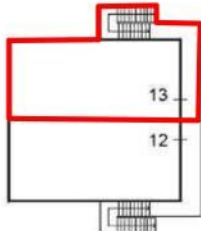

PIANO 1°

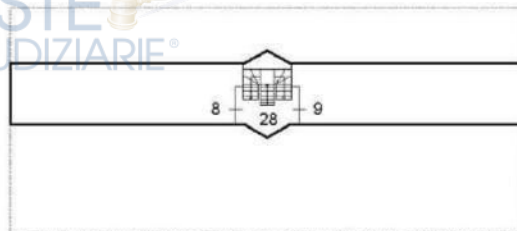

PIANO 1°

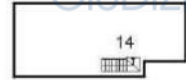

PIANO 1°

part. 63



31



"Pal. A"

"Pal. B"

"Pal. C"

p.lla 120-128

part. 63

strada via Sabina Sud

Aree comuni
BNCN sub 28-29-30-31

Beni esclusivi
Subb 13 e 25



Ultima planimetria in atti

Data: 20/12/2024 - n. T214455

Totale schede: 1 - Formato di acquisizione: A4(210x297) - Formato stampa richiesto: A4(210x297) - Fattore di scala non utilizzabile

Elaborato Planimetrico - Catasto dei Fabbricati - Situazione al 20/12/2024 - Comune di FORANO(D6889) - Foglio 14 Particella 250

ACCERTAMENTO DELLA PROPRIETA' IMMOBILIARE URBANA
ELENCO DEI SUBALTERNI ASSEGNATI

Comune	Sezione	Foglio	Particella	Tipo mappale	del:	
FORANO		14	250			
Sub	UBICAZIONE via/piazza	n.civ	Piani	Scala	Int	DESCRIZIONE
4	via sabina sud	SNC	T			ABITAZIONE E CORTE ESCLUSIVA
7	via sabina sud	SNC	T			ABITAZIONE E CORTE ESCLUSIVA
8	via sabina sud	SNC	1			ABITAZIONE
9	via sabina sud	SNC	1			ABITAZIONE
10	via sabina sud	SNC	T			ABITAZIONE E CORTE ESCLUSIVA
11	via sabina sud	SNC	T			ABITAZIONE E CORTE ESCLUSIVA
12	via sabina sud	SNC	T-1			ABITAZIONE E CORTE ESCLUSIVA
13	via sabina sud	SNC	T-1			ABITAZIONE E CORTE ESCLUSIVA
14	via sabina sud	SNC	T-1			ABITAZIONE E CORTE ESCLUSIVA
15	via sabina sud	SNC	T			POSTO AUTO SCOPERTO
16	via sabina sud	SNC	T			POSTO AUTO SCOPERTO
17	via sabina sud	SNC	T			POSTO AUTO SCOPERTO
18	via sabina sud	SNC	T			POSTO AUTO SCOPERTO
19	via sabina sud	SNC	T			POSTO AUTO SCOPERTO
20	via sabina sud	SNC	T			POSTO AUTO SCOPERTO
21	via sabina sud	SNC	T			POSTO AUTO SCOPERTO
22	via sabina sud	SNC	T			POSTO AUTO SCOPERTO
23	via sabina sud	SNC	T			POSTO AUTO SCOPERTO
24	via sabina sud	SNC	T			POSTO AUTO SCOPERTO
25	via sabina sud	SNC	T			POSTO AUTO SCOPERTO
26	via sabina sud	SNC	T			POSTO AUTO SCOPERTO
27	via sabina sud	SNC	T			POSTO AUTO SCOPERTO
28	via sabina sud	SNC	T-1			BCNC INGRESSO E SCALA AI SUB 4-7-8-9-10-11-12-13-14-32-33-34-35
29	via sabina sud	SNC	T			BCNC CENTRALE TERMICA E CORTE AI SUB 4-7-8-9-10-11-12-13-14-15-16-17-18-19-- 20-21-22-23-24-25-26-27-32-33-34-35
30	via sabina sud	SNC	T			BCNC STRADA AI SUB 4-7-8-9-10-11-12-13-14-15-16-17-18-19-- 20-21-22-23-24-25-26-27-32-33-34-35
31	via sabina sud	SNC	T			BCNC AREA A VERDE AI SUB 4-7-8-9-10-11-12-13-14-15-16-17-18-19-- 20-21-22-23-24-25-26-27-32-33-34-35
32	via sabina sud	SNC	T			ABITAZIONE E CORTE ESCLUSIVA
33	via sabina sud	SNC	T			ABITAZIONE E CORTE ESCLUSIVA
34	via sabina sud	SNC	T			ABITAZIONE, CANTINA E CORTE ESCLUSIVA

35	via sabina sud	SNC	T			ABITAZIONE, CANTINA E CORTE ESCLUSIVA
----	----------------	-----	---	--	--	--



Direzione Provinciale di Rieti
Ufficio Provinciale - Territorio
Servizi Catastali



Data: 20/12/2024 Ora: 16.06.47

Segue

Visura n.: T213526 Pag: 1

Visura storica per immobile

Situazione degli atti informatizzati al 20/12/2024

Dati della richiesta	Comune di FORANO (Codice:D689)
	Provincia di RIETI
Catasto Fabbricati	Foglio: 14 Particella: 250 Sub.: 13

INTESTATI

1		(1) Proprieta' 1/2 in regime di comunione dei beni con [redacted]
2		(1) Proprieta' 1/2 in regime di comunione dei beni con [redacted]

Unità immobiliare dal 09/11/2015

N.	DATI IDENTIFICATIVI			DATI DI CLASSAMENTO							DATI DERIVANTI DA	
	Sezione Urbana	Foglio	Particella	Sub	Zona Cens.	Micro Zona	Categoria	Classe	Consistenza	Superficie Catastale		Rendita
1		14	250	13			A/2	4	4,5 vani	Totale: 91 m ² Totale: escluse aree scoperte**: 85 m ²	Euro 278,89	Variazione del 09/11/2015 - Inserimento in visura dei dati di superficie.
Indirizzo		VIA SABINA SUD n. SNC Piano T-1										
Notifica	Notifica effettuata con protocollo n. RI0113756 del 05/07/2011					Partita				Mod.58		
Annotazioni	di stadio: classamento e rendita rettificati (d.m. 701/94)											

Mappali Terreni Correlati
Codice Comune D689 - Foglio 14 - Particella 250





Direzione Provinciale di Rieti
Ufficio Provinciale - Territorio
Servizi Catastali

Data: 20/12/2024 Ora: 16.06.47 pag: 2

Visura n.: T213526 Pag: 2

Visura storica per immobile

Situazione degli atti informatizzati al 20/12/2024

Situazione dell'unità immobiliare dal 21/06/2011

N.	DATI IDENTIFICATIVI				DATI DI CLASSAMENTO							DATI DERIVANTI DA
	Sezione Urbana	Foglio	Particella	Sub	Zona Cens.	Micro Zona	Categoria	Classe	Consistenza	Superficie Catastale	Rendita	
1		14	250	13			A/2	4	4,5 vani		Euro 278,89	VARIAZIONE NEL CLASSAMENTO del 21/06/2011 Pratica n. RI0107513 in atti dal 21/06/2011 VARIAZIONE DI CLASSAMENTO (n. 6754.1/2011)
Indirizzo		VIA SABINA SUD n. SNC Piano T-1										
Notifica		Notifica effettuata con protocollo n. RI0113756 del 05/07/2011					Partita		Mod.58			
Annotazioni		di stadio: classamento e rendita rettificati (d.m. 701/94)										

Mappali Terreni Correlati

Codice Comune D689 - Foglio 14 - Particella 250

Situazione dell'unità immobiliare dal 06/09/2010

N.	DATI IDENTIFICATIVI				DATI DI CLASSAMENTO							DATI DERIVANTI DA
	Sezione Urbana	Foglio	Particella	Sub	Zona Cens.	Micro Zona	Categoria	Classe	Consistenza	Superficie Catastale	Rendita	
1		14	250	13			A/3	2	4,5 vani		Euro 185,92	UNITA' AFFERENTI EDIFICATE SU AREE DI CORTE del 06/09/2010 Pratica n. RI0127397 in atti dal 06/09/2010 UNITA' AFFERENTI EDIFICATE SU AREE DI CORTE (n. 2127.1/2010)
Indirizzo		VIA SABINA SUD n. SNC Piano T-1										
Notifica							Partita		Mod.58			
Annotazioni		-classamento e rendita proposti (d.m. 701/94)										

L'intestazione alla data della richiesta deriva dai seguenti atti:

Situazione degli intestati dal 16/06/2011

N.	DATI ANAGRAFICI	CODICE FISCALE	DIRITTI E ONERI REALI
1	[REDACTED]	[REDACTED]	(1) Proprieta' 1/2 in regime di comunione dei beni con [REDACTED]
2	[REDACTED]	[REDACTED]	(1) Proprieta' 1/2 in regime di comunione dei beni con [REDACTED]



Direzione Provinciale di Rieti
Ufficio Provinciale - Territorio
Servizi Catastali

Data: 20/12/2024 Ora: 16.06.47

Fine

Visura n.: T213526 Pag: 3

Visura storica per immobile Situazione degli atti informatizzati al 20/12/2024

DATI DERIVANTI DA	Atto del 16/06/2011 Pubblico ufficiale [REDACTED] Sede ROMA (RM) Repertorio n. 8033 - COMPRAVENDITA Nota presentata con Modello Unico n. 4358.1/2011 Reparto PI di RIETI in atti dal 22/06/2011
--------------------------	---

Situazione degli intestati dal 06/09/2010

N.	DATI ANAGRAFICI	CODICE FISCALE	DIRITTI E ONERI REALI
1	[REDACTED]	[REDACTED]	(1) Proprieta' 1/1 fino al 16/06/2011
DATI DERIVANTI DA UNITA' AFFERENTI EDIFICATE SU AREE DI CORTE del 06/09/2010 Pratica n. RI0127397 in atti dal 06/09/2010 UNITA' AFFERENTI EDIFICATE SU AREE DI CORTE (n. 2127.1/2010)			

* Codice Fiscale Validato in Anagrafe Tributaria.

** Si intendono escluse le "superfici di balconi, terrazzi e aree scoperte pertinenziali e accessorie, comunicanti o non comunicanti" (cfr. Provvedimento del Direttore dell'Agenzia delle Entrate 29 marzo 2013).



Direzione Provinciale di Rieti
Ufficio Provinciale - Territorio
Servizi Catastali

Data: 20/12/2024 Ora: 16.07.09

Segue

Visura n.: T213715 Pag: 1

Visura storica per immobile

Situazione degli atti informatizzati al 20/12/2024

Dati della richiesta	Comune di FORANO (Codice:D689)
Catasto Fabbricati	Provincia di RIETI
	Foglio: 14 Particella: 250 Sub.: 25

INTESTATI

1		(1) Proprieta' 1/2 in regime di comunione dei beni con [redacted]
2		(1) Proprieta' 1/2 in regime di comunione dei beni con [redacted]

Unità immobiliare dal 09/11/2015

N.	DATI IDENTIFICATIVI				DATI DI CLASSAMENTO							DATI DERIVANTI DA	
	Sezione Urbana	Foglio	Particella	Sub	Zona Cens.	Micro Zona	Categoria	Classe	Consistenza	Superficie Catastale	Rendita		
1		14	250	25			C/6	9	29 m ²	Totale: 29 m ²	Euro 22,47	Variazione del 09/11/2015 - Inserimento in visura dei dati di superficie.	
Indirizzo		VIA SABINA SUD n. SNC Piano T											
Notifica		Notifica effettuata con protocollo n. RI0113756 del 05/07/2011					Partita		Mod.58				
Annotazioni		di stadio: classamento e rendita rettificati (d.m. 701/94)											

Mappali Terreni Correlati

Codice Comune D689 - Foglio 14 - Particella 250

Situazione dell'unità immobiliare dal 21/06/2011

N.	DATI IDENTIFICATIVI				DATI DI CLASSAMENTO							DATI DERIVANTI DA
	Sezione Urbana	Foglio	Particella	Sub	Zona Cens.	Micro Zona	Categoria	Classe	Consistenza	Superficie Catastale	Rendita	
1		14	250	25			C/6	9	29 m ²		Euro 22,47	VARIAZIONE NEL CLASSAMENTO del 21/06/2011 Pratica n. RI0107513 in atti dal 21/06/2011 VARIAZIONE DI CLASSAMENTO (n. 6754.1/2011)



Direzione Provinciale di Rieti
Ufficio Provinciale - Territorio
Servizi Catastali

Data: 20/12/2024 Ora: 16.07.09 pag: 2 ~~Segue~~

Visura n.: T213715 Pag: 2

Visura storica per immobile

Situazione degli atti informatizzati al 20/12/2024

Indirizzo	VIA SABINA SUD n. SNC Piano T				
Notifica	Notifica effettuata con protocollo n. RI0113756 del 05/07/2011	Partita		Mod.58	
Annotazioni	di stadio: classamento e rendita rettificati (d.m. 701/94)				

Mappali Terreni Correlati
Codice Comune D689 - Foglio 14 - Particella 250

Situazione dell'unità immobiliare dal 06/09/2010

N.	DATI IDENTIFICATIVI				DATI DI CLASSAMENTO						RENDITA	DATI DERIVANTI DA
	Sezione Urbana	Foglio	Particella	Sub	Zona Cens.	Micro Zona	Categoria	Classe	Consistenza	Superficie Catastale		
1		14	250	25			C/6	2	29 m ²		Euro 6,74	UNITA' AFFERENTI EDIFICATE SU AREE DI CORTE del 06/09/2010 Pratica n. RI0127397 in atti dal 06/09/2010 UNITA' AFFERENTI EDIFICATE SU AREE DI CORTE (n. 2127.1/2010)

Indirizzo	VIA SABINA SUD n. SNC Piano T				
Notifica		Partita		Mod.58	
Annotazioni	classamento e rendita proposti (d.m. 701/94)				

L'intestazione alla data della richiesta deriva dai seguenti atti:

Situazione degli intestati dal 16/06/2011

N.	DATI ANAGRAFICI	CODICE FISCALE	DIRITTI E ONERI REALI
1	[REDACTED]	[REDACTED]	(1) Proprieta' 1/2 in regime di comunione dei beni con [REDACTED]
2	[REDACTED]	[REDACTED]	(1) Proprieta' 1/2 in regime di comunione dei beni con [REDACTED]
DATI DERIVANTI DA		Atto del 16/06/2011 Pubblico ufficiale [REDACTED] Sede ROMA (RM) Repertorio n. 8033 - COMPRAVENDITA Nota presentata con Modello Unico n. 4358.1/2011 Reparto PI di RIETI in atti dal 22/06/2011	

Situazione degli intestati dal 06/09/2010

N.	DATI ANAGRAFICI	CODICE FISCALE	DIRITTI E ONERI REALI
1	[REDACTED]	[REDACTED]	(1) Proprieta' 1/1 fino al 16/06/2011



Direzione Provinciale di Rieti
Ufficio Provinciale - Territorio
Servizi Catastali

Data: 20/12/2024 Ora: 16.07.09

Fine

Visura n.: T213715 Pag: 3

Visura storica per immobile Situazione degli atti informatizzati al 20/12/2024

DATI DERIVANTI DA

UNITA' AFFERENTI EDIFICATE SU AREE DI CORTE del 06/09/2010 Pratica n. RI0127397 in atti dal 06/09/2010 UNITA' AFFERENTI EDIFICATE SU AREE DI CORTE (n. 2127.1/2010)

* Codice Fiscale Validato in Anagrafe Tributaria.



Direzione Provinciale di Rieti
Ufficio Provinciale - Territorio
Servizi Catastali

Data: 20/12/2024 Ora: 16.07.28

Segue

Visura n.: T213854 Pag: 1

Visura storica per immobile

Situazione degli atti informatizzati al 20/12/2024

Dati della richiesta	Comune di FORANO (Codice:D689)
	Provincia di RIETI
Catasto Fabbricati	Foglio: 14 Particella: 250 Sub.: 28

Bene comune non censibile dal 06/09/2010

N.	DATI IDENTIFICATIVI				DATI DI CLASSAMENTO							DATI DERIVANTI DA
	Sezione Urbana	Foglio	Particella	Sub	Zona Cens.	Micro Zona	Categoria	Classe	Consistenza	Superficie Catastale	Rendita	
1		14	250	28								VARIAZIONE del 06/09/2010 Pratica n. RI0127383 in atti dal 06/09/2010 VARIAZIONE DI TOPONOMASTICA-DIV CON CAMBIO DI DEST. D'USO (n. 7418.1/2010)
Indirizzo		VIA SABINA SUD n. SNC Piano T-1										
Notifica							Partita		A		Mod.58	

Mappali Terreni Correlati
Codice Comune D689 - Foglio 14 - Particella 250

Situazione dell'unità immobiliare che ha originato il precedente dal 03/07/2006

N.	DATI IDENTIFICATIVI				DATI DI CLASSAMENTO							DATI DERIVANTI DA
	Sezione Urbana	Foglio	Particella	Sub	Zona Cens.	Micro Zona	Categoria	Classe	Consistenza	Superficie Catastale	Rendita	
1		14	250	1			D/1				Euro 3.283,00	VARIAZIONE NEL CLASSAMENTO del 03/07/2006 Pratica n. RI0056688 in atti dal 03/07/2006 VARIAZIONE DI CLASSAMENTO (n. 3596.1/2006)
Indirizzo		VIA SABINA NORD n. SNC Piano T										
Notifica		Notifica in corso con protocollo n. RI0060268 del 14/07/2006					Partita				Mod.58	
Annotazioni		di stadio: classamento e rendita rettificati (d.m. 701/94)										



Direzione Provinciale di Rieti
Ufficio Provinciale - Territorio
Servizi Catastali

Data: 20/12/2024 Ora: 16.07.28

Fine

Visura n.: T213854 Pag: 2

Visura storica per immobile

Situazione degli atti informatizzati al 20/12/2024

Situazione dell'unità immobiliare dal 06/02/2006

N.	DATI IDENTIFICATIVI				DATI DI CLASSAMENTO							DATI DERIVANTI DA
	Sezione Urbana	Foglio	Particella	Sub	Zona Cens.	Micro Zona	Categoria	Classe	Consistenza	Superficie Catastale	Rendita	
1		14	250	1			D/1				Euro 1.784,00	COSTITUZIONE del 06/02/2006 Pratica n. RI0010745 in atti dal 06/02/2006 COSTITUZIONE (n. 272.1/2006)
Indirizzo		VIA SABINA NORD n. SNC Piano T										
Notifica				Partita				Mod.58				
Annotazioni		-classamento e rendita proposti (d.m. 701/94)										

L'intestazione alla data della richiesta deriva dai seguenti atti:

Situazione degli intestati dal 06/02/2006

N.	DATI ANAGRAFICI	CODICE FISCALE	DIRITTI E ONERI REALI
1	[REDACTED]		(1) Proprietà 1/1 fino al 06/09/2010
DATI DERIVANTI DA		COSTITUZIONE del 06/02/2006 Pratica n. RI0010745 in atti dal 06/02/2006 COSTITUZIONE (n. 272.1/2006)	

* Codice Fiscale Validato in Anagrafe Tributaria.



Direzione Provinciale di Rieti
Ufficio Provinciale - Territorio
Servizi Catastali

Data: 20/12/2024 Ora: 16.07.44

Segue

Visura n.: T213975 Pag: 1

Visura storica per immobile

Situazione degli atti informatizzati al 20/12/2024

Dati della richiesta	Comune di FORANO (Codice: D689)
Catasto Fabbricati	Provincia di RIETI
	Foglio: 14 Particella: 250 Sub.: 29

Bene comune non censibile dal 06/09/2010

N.	DATI IDENTIFICATIVI				DATI DI CLASSAMENTO							DATI DERIVANTI DA	
	Sezione Urbana	Foglio	Particella	Sub	Zona Cens.	Micro Zona	Categoria	Classe	Consistenza	Superficie Catastale	Rendita		
1		14	250	29									VARIAZIONE del 06/09/2010 Pratica n. RI0127383 in atti dal 06/09/2010 VARIAZIONE DI TOPONOMASTICA-DIV CON CAMBIO DI DEST. D'USO (n. 7418.1/2010)
Indirizzo		VIA SABINA SUD n. SNC Piano T											
Notifica						Partita		A		Mod.58			

Mappali Terreni Correlati

Codice Comune D689 - Foglio 14 - Particella 250

Situazione dell'unità immobiliare che ha originato il precedente dal 03/07/2006

N.	DATI IDENTIFICATIVI				DATI DI CLASSAMENTO							DATI DERIVANTI DA	
	Sezione Urbana	Foglio	Particella	Sub	Zona Cens.	Micro Zona	Categoria	Classe	Consistenza	Superficie Catastale	Rendita		
1		14	250	1			D/1				Euro 3.283,00	VARIAZIONE NEL CLASSAMENTO del 03/07/2006 Pratica n. RI0056688 in atti dal 03/07/2006 VARIAZIONE DI CLASSAMENTO (n. 3596.1/2006)	
Indirizzo		VIA SABINA NORD n. SNC Piano T											
Notifica		Notifica in corso con protocollo n. RI0060268 del 14/07/2006				Partita				Mod.58			
Annotazioni		di stadio: classamento e rendita rettificati (d.m. 701/94)											



Direzione Provinciale di Rieti
Ufficio Provinciale - Territorio
Servizi Catastali

Visura storica per immobile

Situazione degli atti informatizzati al 20/12/2024

Situazione dell'unità immobiliare dal 06/02/2006

N.	DATI IDENTIFICATIVI				DATI DI CLASSAMENTO							DATI DERIVANTI DA
	Sezione Urbana	Foglio	Particella	Sub	Zona Cens.	Micro Zona	Categoria	Class	Consistenza	Superficie Catastale	Rendita	
1		14	250	1			D/1				Euro 1.784,00	COSTITUZIONE del 06/02/2006 Pratica n. RI0010745 in atti dal 06/02/2006 COSTITUZIONE (n. 272.1/2006)
Indirizzo					VIA SABINA NORD n. SNC Piano T							
Notifica					Partita					Mod.58		
Annotazioni					-classamento e rendita proposti (d.m. 701/94)							

L'intestazione alla data della richiesta deriva dai seguenti atti:

Situazione degli intestati dal 06/02/2006

N.	DATI ANAGRAFICI	CODICE FISCALE	DIRITTI E ONERI REALI
1			(1) Proprieta' 1/1 fino al 06/09/2010
DATI DERIVANTI DA COSTITUZIONE del 06/02/2006 Pratica n. RI0010745 in atti dal 06/02/2006 COSTITUZIONE (n. 272.1/2006)			

* Codice Fiscale Validato in Anagrafe Tributaria.



Direzione Provinciale di Rieti
Ufficio Provinciale - Territorio
Servizi Catastali

Data: 20/12/2024 Ora: 16.08.01

Fine

Visura n.: T214092 Pag: 1

Visura storica per immobile

Situazione degli atti informatizzati al 20/12/2024

Dati della richiesta	Comune di FORANO (Codice:D689)
	Provincia di RIETI
Catasto Fabbricati	Foglio: 14 Particella: 250 Sub.: 30

Bene comune non censibile dal 06/09/2010

N.	DATI IDENTIFICATIVI				DATI DI CLASSAMENTO							DATI DERIVANTI DA
	Sezione Urbana	Foglio	Particella	Sub	Zona Cens.	Micro Zona	Categoria	Classe	Consistenza	Superficie Catastale	Rendita	
1		14	250	30								UNITA' AFFERENTI EDIFICATE SU AREE DI CORTE del 06/09/2010 Pratica n. RI0127397 in atti dal 06/09/2010 UNITA' AFFERENTI EDIFICATE SU AREE DI CORTE (n. 2127.1/2010)
Indirizzo		VIA SABINA SUD n. SNC Piano T										
Notifica							Partita	A		Mod.58		

Mappali Terreni Correlati
Codice Comune D689 - Foglio 14 - Particella 250



Direzione Provinciale di Rieti
Ufficio Provinciale - Territorio
Servizi Catastali

Data: 20/12/2024 Ora: 16.08.22

Fine

Visura n.: T214226 Pag: 1

Visura storica per immobile

Situazione degli atti informatizzati al 20/12/2024

Dati della richiesta	Comune di FORANO (Codice:D689)
	Provincia di RIETI
Catasto Fabbricati	Foglio: 14 Particella: 250 Sub.: 31

Bene comune non censibile dal 06/09/2010

N.	DATI IDENTIFICATIVI				DATI DI CLASSAMENTO							DATI DERIVANTI DA
	Sezione Urbana	Foglio	Particella	Sub	Zona Cens.	Micro Zona	Categoria	Classe	Consistenza	Superficie Catastale	Rendita	
1		14	250	31								UNITA' AFFERENTI EDIFICATE SU AREE DI CORTE del 06/09/2010 Pratica n. RI0127397 in atti dal 06/09/2010 UNITA' AFFERENTI EDIFICATE SU AREE DI CORTE (n. 2127.1/2010)
Indirizzo					VIA SABINA SUD n. SNC Piano T							
Notifica					Partita		A		Mod.58			

Mappali Terreni Correlati

Codice Comune D689 - Foglio 14 - Particella 250

3.10 Planimetria Catastale (scala 1/200) Fg. 14 P.IIa 250 Sub. 13 (A/2)

Data: 20/12/2024 - n. T256949 - Richiedente:

**Agenzia del Territorio
CATASTO FABBRICATI
Ufficio Provinciale di
Rieti**

Dichiarazione protocollo n. R10127397 del 06/09/2010

Planimetria di u.i.u. in Comune di Forano

Via Sabina Sud

oiv. SNC

Identificativi Catastali:

Sezione:
Foglio: 14
Particella: 250
Subalterno: 13

Compilata da:

Iscritto all'albo:
Geometri

Prov. Rieti

N.

Scheda n. 1 Scala 1:200

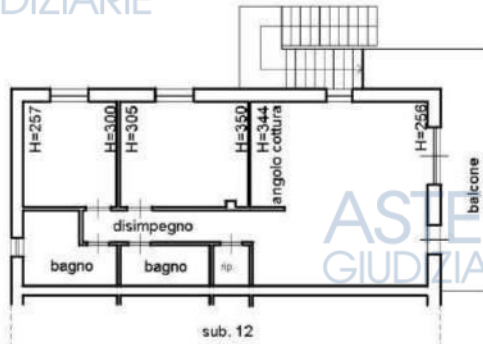

PIANO 1°

PIANO TERRA

ORIENTAMENTO



Ultima planimetria in atti

Data: 20/12/2024 - n. T256949 - Richiedente:

Totale schede: 1 - Formato di acquisizione: A4(210x297) - Formato stampa richiesto: A4(210x297)

Catasto dei Fabbricati - Situazione al 20/12/2024 - Comune di FORANO(D689) - < Foglio 14 - Particella 250 - Subalterno 13 - VIA SABINA SUD n. SNC - Piano I°

3.11 Planimetria Catastale (scala 1/200) Fg. 14 P.IIa 250 Sub. 25 (C/6)

Data: 20/12/2024 - n. T256953 - Richiedente:

**Agenzia del Territorio
CATASTO FABBRICATI
Ufficio Provinciale di
Rieti**

Dichiarazione protocollo n. R10127397 del 06/09/2010
Planimetria di u.i.u. in Comune di Forano
Via Sabina Sud oiv. SNC

Identificativi Catastali:
Sezione:
Foglio: 14
Particella: 250
Subalterno: 25

Compilata da:
Iscritto all'albo:
Geometri
Prov. Rieti N.

Scheda n. 1 Scala 1:200

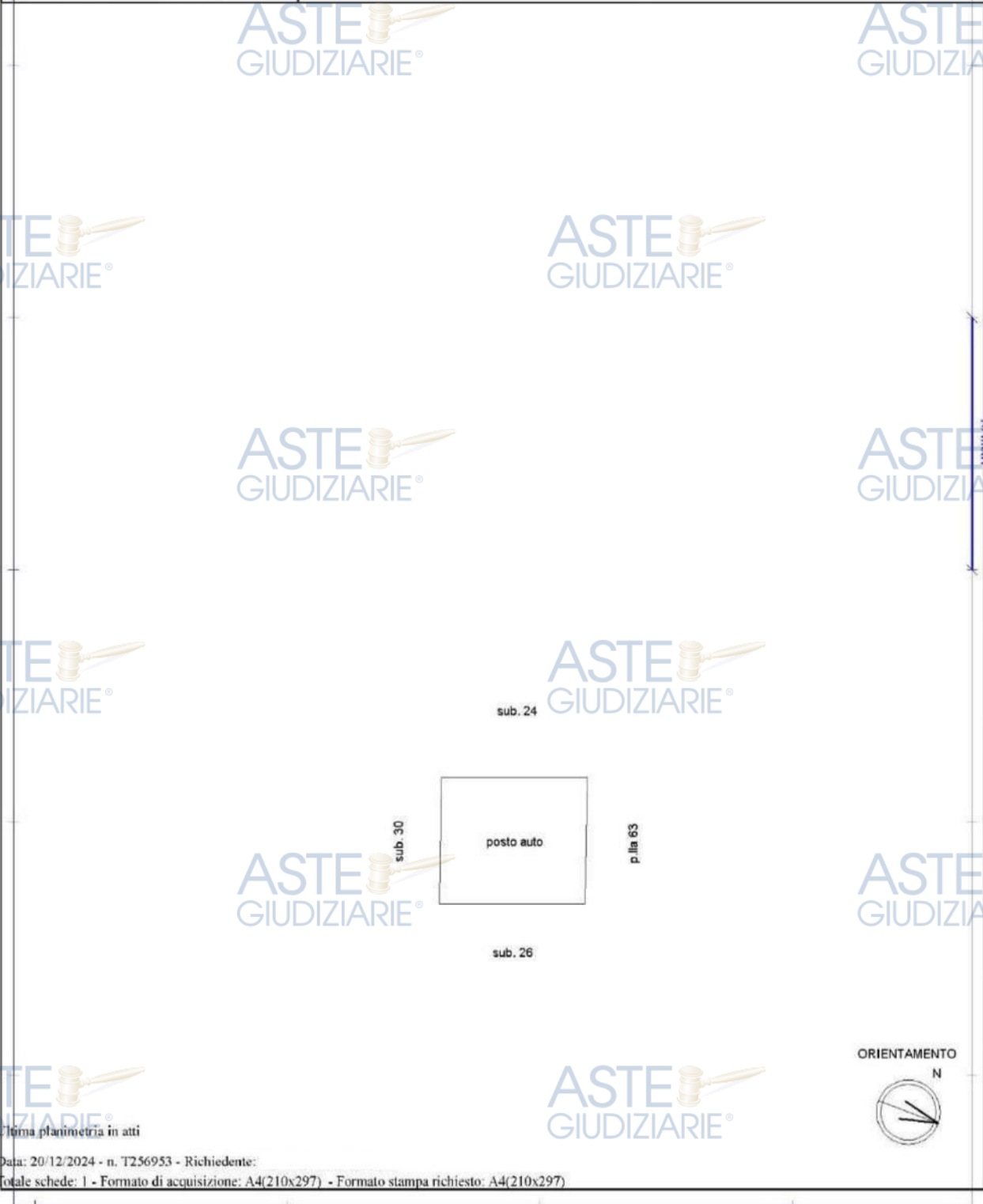

Ultima planimetria in atti

Data: 20/12/2024 - n. T256953 - Richiedente:

Totale schede: 1 - Formato di acquisizione: A4(210x297) - Formato stampa richiesto: A4(210x297)

Catasto dei Fabbricati - Situazione al 20/12/2024 - Comune di FORANO(D689) - < Foglio 14 - Particella 250 - Subalterno 25 >
VIA SABINA SUD n. SNC Piano I