

**Agenzia delle Entrate  
CATASTO FABBRICATI  
Ufficio Provinciale di  
Potenza**

Dichiarazione protocollo n. PZ0035653 del 09/05/2019

Comune di Lavello

Strada Statale 93

civ. SNC

Identificativi Catastali:

Sezione:

Foglio: 54

Particella: 881

Subalterno: 1

Compilata da:

Iscritto all'albo:  
Geometri

Prov. Potenza

N. 2152

Planimetria

Scheda n. 1

Scala 1:500

Planimetria corpi di fabbrica

Comune di Lavello

Fg.54 P.IIa 881 Sub.1

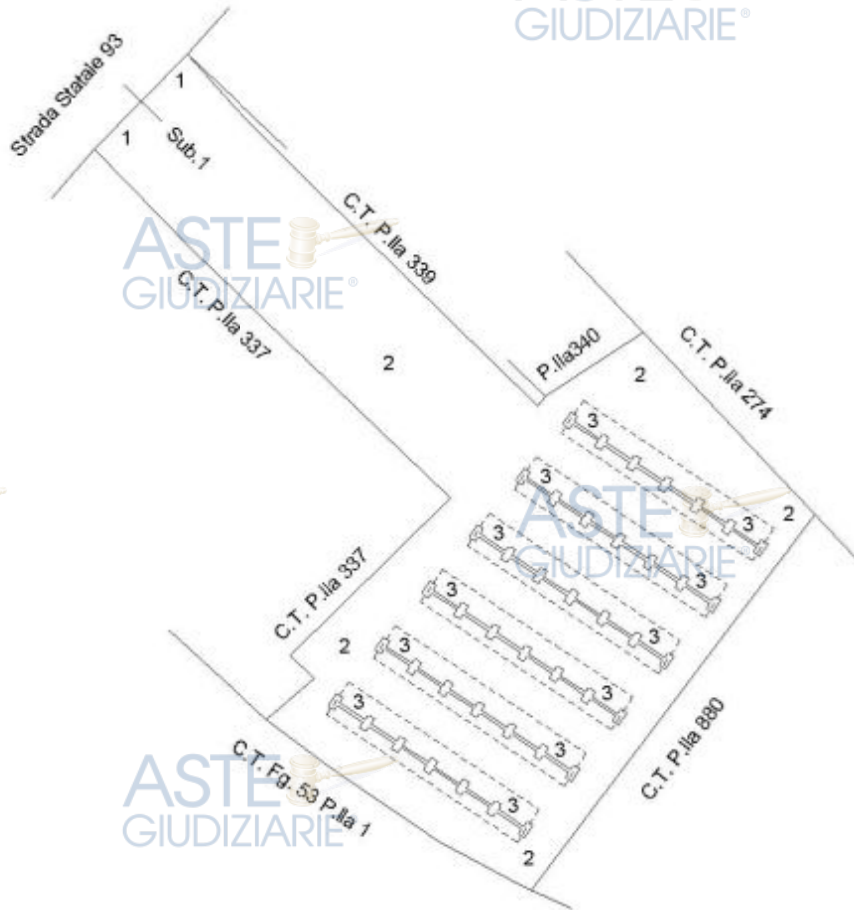

**LEGENDA CORPI**

- 1 Recinzione
- 2 Area di pertinenza
- 3 Fondazioni

Ultima planimetria in atti

**Agenzia delle Entrate  
CATASTO FABBRICATI  
Ufficio provinciale di  
Potenza**

Dichiarazione professionale n. **10386130** del **10/08/2010**  
Comune di **Lavello**  
**Strada Statale 93** **444** **890**

Identificativi Catastali:  
Sezione: **54**  
Foglio: **54**  
Particella: **1**  
Subalterno: **4**

Compilata da:  
Iscritto all'Albo:  
Geometri  
Prov. Potenza **N. 2152**

**PIANO TERRA**  
Corpo C - D

Ufficio provinciali di atti  
Data: 18/11/2025 n. 1176132 - Richiedente:  
Totale schede: 152 - Formato di acquisizione: A3(297x420) - Formato stampa richiesto: A4(210x297)

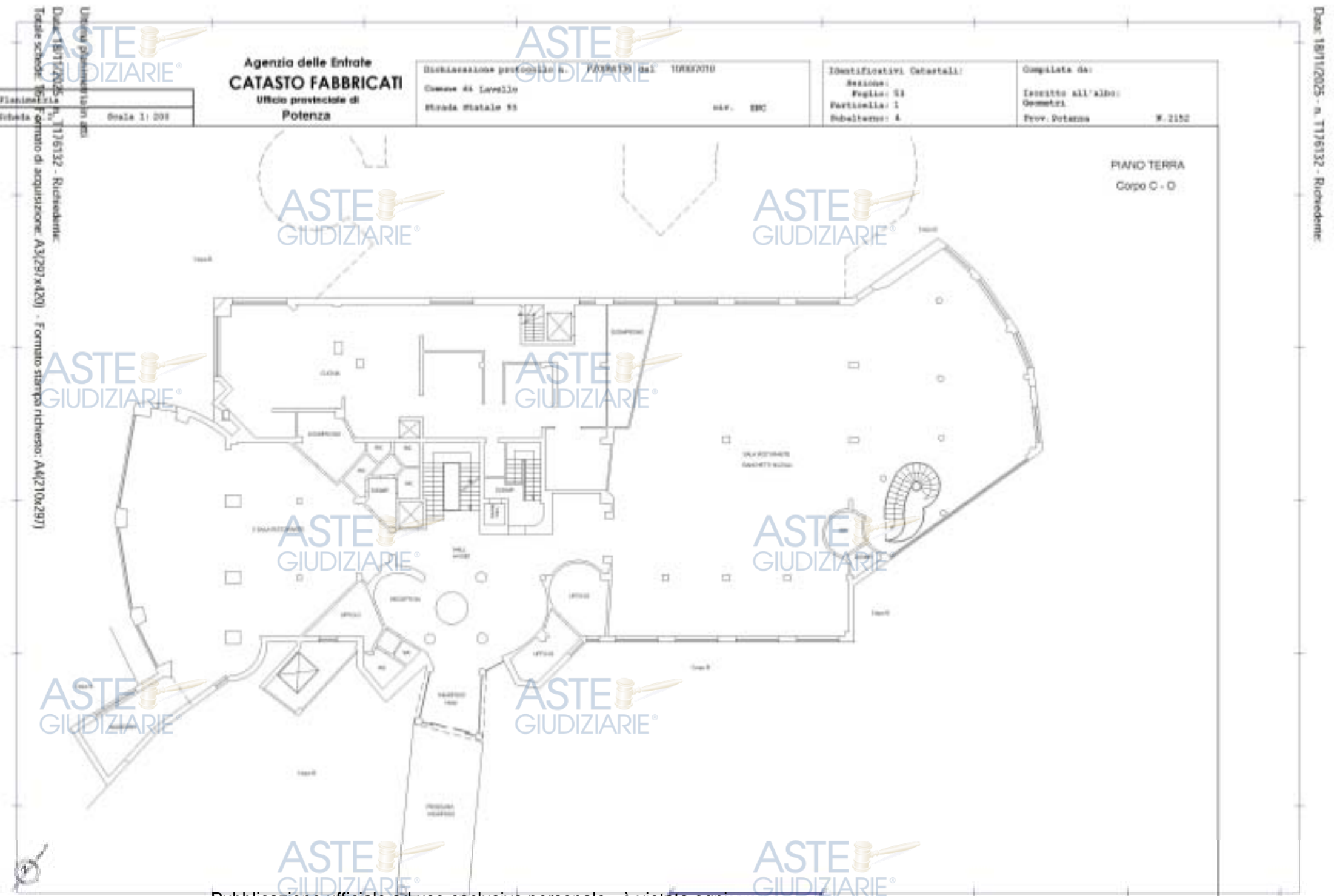

Publicazione ufficiale ad uso esclusivo personale - è vietata ogni  
ripubblicazione o riproduzione a scopo commerciale - Aut. Min. Giustizia PDG 21/07/2009

**Agenzia delle Entrate  
CATASTO FABBRICATI**  
Ufficio provinciale di  
**Potenza**

Dichiarazione professionale n. **PA080130** del **10/08/2010**  
Comune di **Lavello**  
**Strada Statale 93** **444** **890**

Identificativi Catastali:  
Sezione: **54**  
Foglio: **54**  
Particella: **1**  
Subalterno: **4**

Comilata da:  
Iscritto all'Albo:  
Geometri  
Prov. Potenza **N. 2152**

**PIANO PRIMO**  
Corpo C

Finestra	0,50
Colonna	0,50
Altezza	2,50
Spessore	0,20

Ufficio provinciali di competenza  
Data: 18/11/2025 - n. 11/6132 - Richiedente:  
Totale schede: 152 - Formato di acquisizione: A3(297x420) - Formato stampa richiesto: A4(210x297)

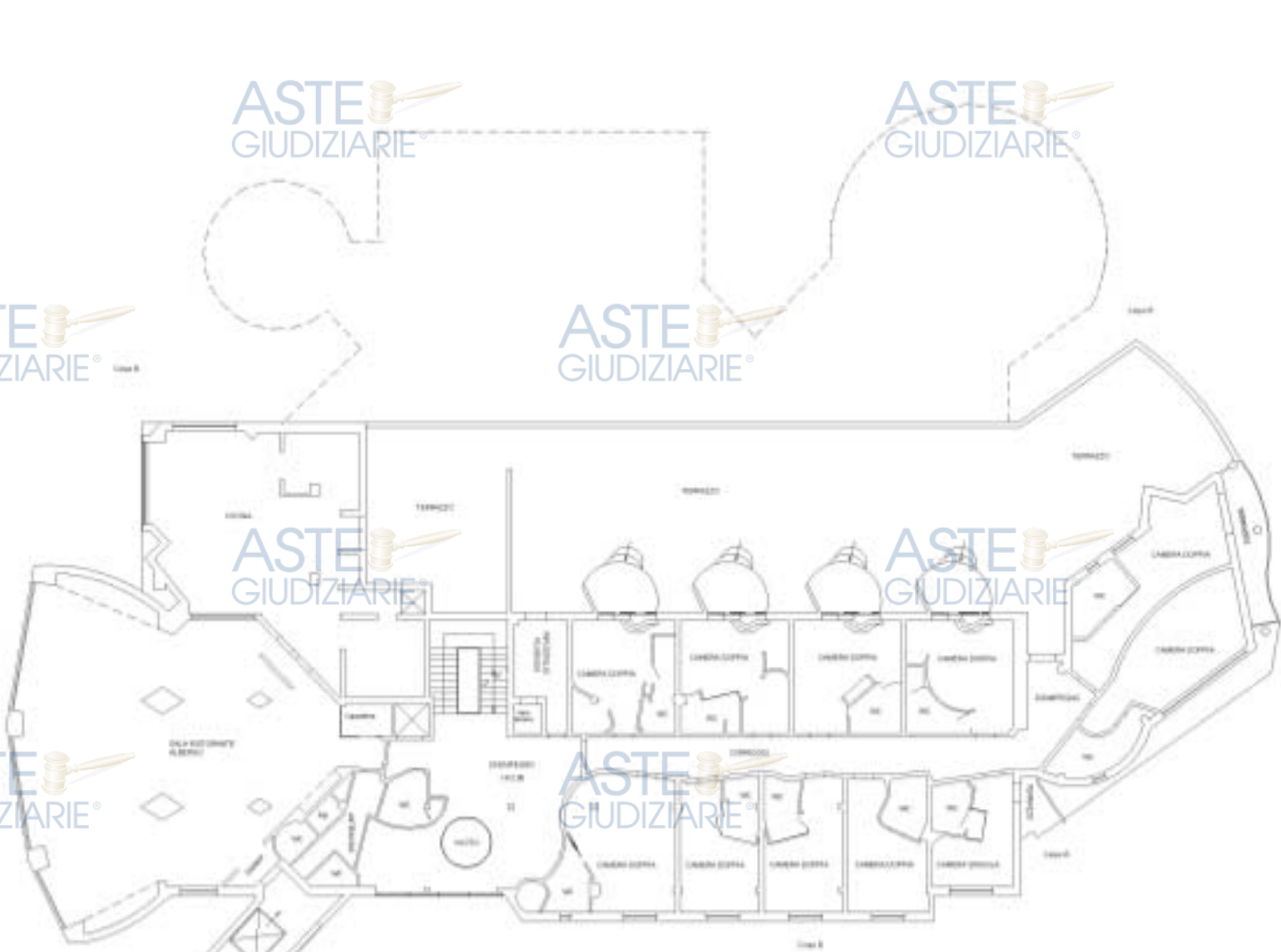





**Agenzia delle Entrate  
CATASTO FABBRICATI**  
Ufficio provinciale di  
**Potenza**

Dichiarazione professionale n. **70386130** del **10/08/2010**  
Comune di **Lavello**  
**Strada Statale 93** **444** **890**

Identificativi Catastali:  
Sezione: **S4**  
Foglio: **54**  
Particella: **1**  
Subalterno: **4**

Compilata da:  
Iscritto all'Albo:  
Geometri  
Prov. Potenza **N. 2152**



Ufficio provinciali in atti  
Data: 18/11/2025 - n. 11/6132 - Richiedente:  
Totale schede: 152 - Formato di acquisizione: A3(297x420) - Formato stampa richiesto: A4(210x297)

**PIANO TERZO**  
Corpo C

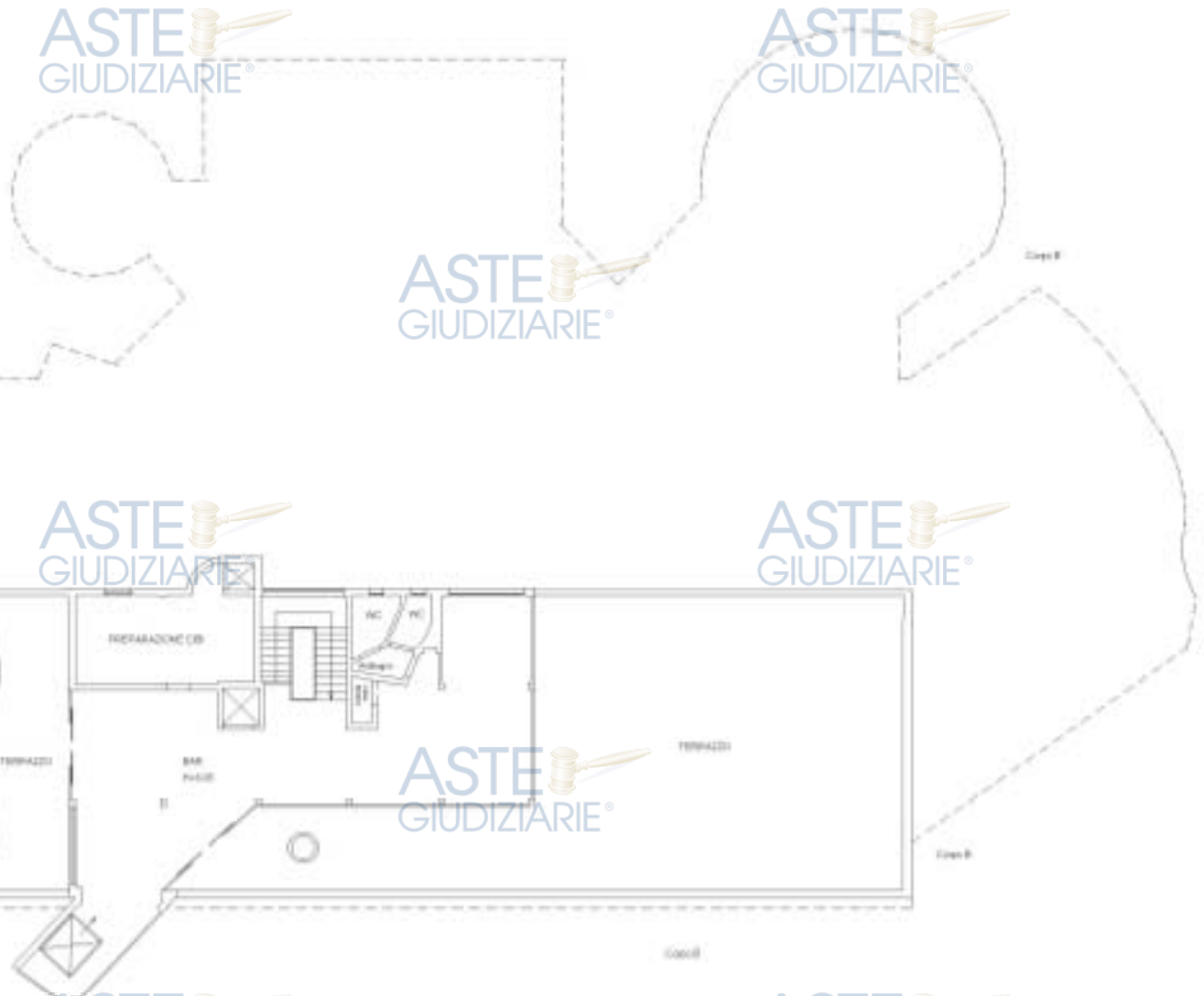

**Agenzia delle Entrate  
CATASTO FABBRICATI  
Ufficio provinciale di  
Potenza**

Iscrizione professionale n. **70386130** del **10/08/2010**  
Cognome di **Lovello**  
**Strada Statale 93** **844 - SNC**

Identificativi Catastali:  
Sezione: **S4**  
Foglio: **54**  
Particella: **1**  
Subalterno: **4**

Compilata da:  
Inscritto all'albo:  
Geometri  
Prov. Potenza **N. 2152**

**PIANO SOTTOSTRADA  
PRIMO  
Corpo C**



Ufficio provinciale di Potenza  
Data: 18/11/2025 - n. 1176132 - Richiedente:  
Cognome di Lovello  
Strada Statale 93  
844 - SNC  
Formato di acquisizione: A3(297x420) - Formato stampa richiesto: A4(210x297)

**Agenzia delle Entrate  
CATASTO FABBRICATI  
Ufficio Provinciale di  
Potenza**

Dichiarazione protocollo n. PZ0066136 del 10/08/2018

Comune di Lavello

Strada Statale 93

civ. SNC

Identificativi Catastali:

Sezione:

Foglio: 53

Particella: 1

Subalterno: 4

Compilata da:

Iscritto all'albo:  
Geometri

Prov. Potenza

N. 2152

Planimetria

Scheda n. 8

Scala 1:200

ASTE GIUDIZIARIE®

PIANO SOTTOSTRADA  
SECONDO

Corpo D

ASTE GIUDIZIARIE®

ASTE GIUDIZIARIE®

ASTE GIUDIZIARIE®

Corpo B

ASTE GIUDIZIARIE®

ASTE GIUDIZIARIE®



Corpo A

Corpo C

Corpo B

ASTE GIUDIZIARIE®

ASTE GIUDIZIARIE®

ASTE GIUDIZIARIE®

ASTE GIUDIZIARIE®

ASTE GIUDIZIARIE®

ASTE GIUDIZIARIE®



Ultima planimetria in atti

**Agenzia delle Entrate**  
**CATASTO FABBRICATI**  
Ufficio Provinciale di  
**Potenza**

Dichiarazione protocollo n. PZ0066136 del 10/08/2018

Comune di Lavello

Strada Statale 93

civ. SNC

Identificativi Catastali:

Sezione:

Foglio: 53

Particella: 1

Subalterno: 4

Compilata da:

Iscritto all'albo:  
Geometri

Prov. Potenza

N. 2152

Planimetria

Scheda n. 9

Scala 1:100

ASTE  
GIUDIZIARIE®

PIANO SOTTOSTRADA  
SECONDO  
Corpo E

C.T. Fg.53 P.Ila 2

ASTE  
GIUDIZIARIE®

ASTE  
GIUDIZIARIE®

AEREAZIONE

ASTE  
GIUDIZIARIE®

ASTE  
GIUDIZIARIE®

ASTE  
GIUDIZIARIE®

STOCCAGGIO  
RISERVA

ASTE  
GIUDIZIARIE®

Corpo A

IMPIANTI DI FILTRAGGIO

H=3.80

ASTE  
GIUDIZIARIE®

IBRICA

ASTE  
GIUDIZIARIE®

ASTE  
GIUDIZIARIE®

Corpo F

ASTE  
GIUDIZIARIE®

CLORO

AEREAZ.

AEREAZ.

ASTE  
GIUDIZIARIE®

POMPA  
V.V.F.

ASTE  
GIUDIZIARIE®

Corpo B

ASTE  
GIUDIZIARIE®

ASTE  
GIUDIZIARIE®

Ultima planimetria in atti



**Agenzia delle Entrate**  
**CATASTO FABBRICATI**  
Ufficio Provinciale di  
**Potenza**

Dichiarazione protocollo n. PZ0066136 del 10/08/2018

Comune di Lavello

Strada Statale 93

civ. SNC

Identificativi Catastali:

Sezione:

Foglio: 53

Particella: 1

Subalterno: 4

Compilata da:

Iscritto all'albo:  
Geometri

Prov. Potenza

N. 2152

Planimetria

Scheda n. 11

Scala 1:100

PIANO SOTTOSTRADA  
PRIMO  
Corpo G

Corpo F

Pool bar  
H=3.50

H=2.80

Corpo B

Catasto dei Fabbricati - Situazione al 18/11/2025 - Comune di LAVELLO(E493) - c. Foglio 53 - Particella 1 - Subalterno 4 - STRADA STATALE 93 n. SNC Piano S1 - T-1 - 2-3

Ultima planimetria in atti

Data: 18/11/2025 - n. T176132 - Richiedente:

Totale schede: 16 - Formato di acquisizione:

**Agenzia delle Entrate  
CATASTO FABBRICATI  
Ufficio Provinciale di  
Potenza**

Dichiarazione protocollo n. PZ0066136 del 10/08/2018

Comune di Lavello

Strada Statale 93

civ. SNC

Identificativi Catastali:

Sezione:

Foglio: 53

Particella: 1

Subalterno: 4

Compilata da:

Iscritto all'albo:  
Geometri

Prov. Potenza

N. 2152

Planimetria

Scheda n. 12

Scala 1:100

PIANO SOTTOSTRADA  
PRIMO  
Corpo H

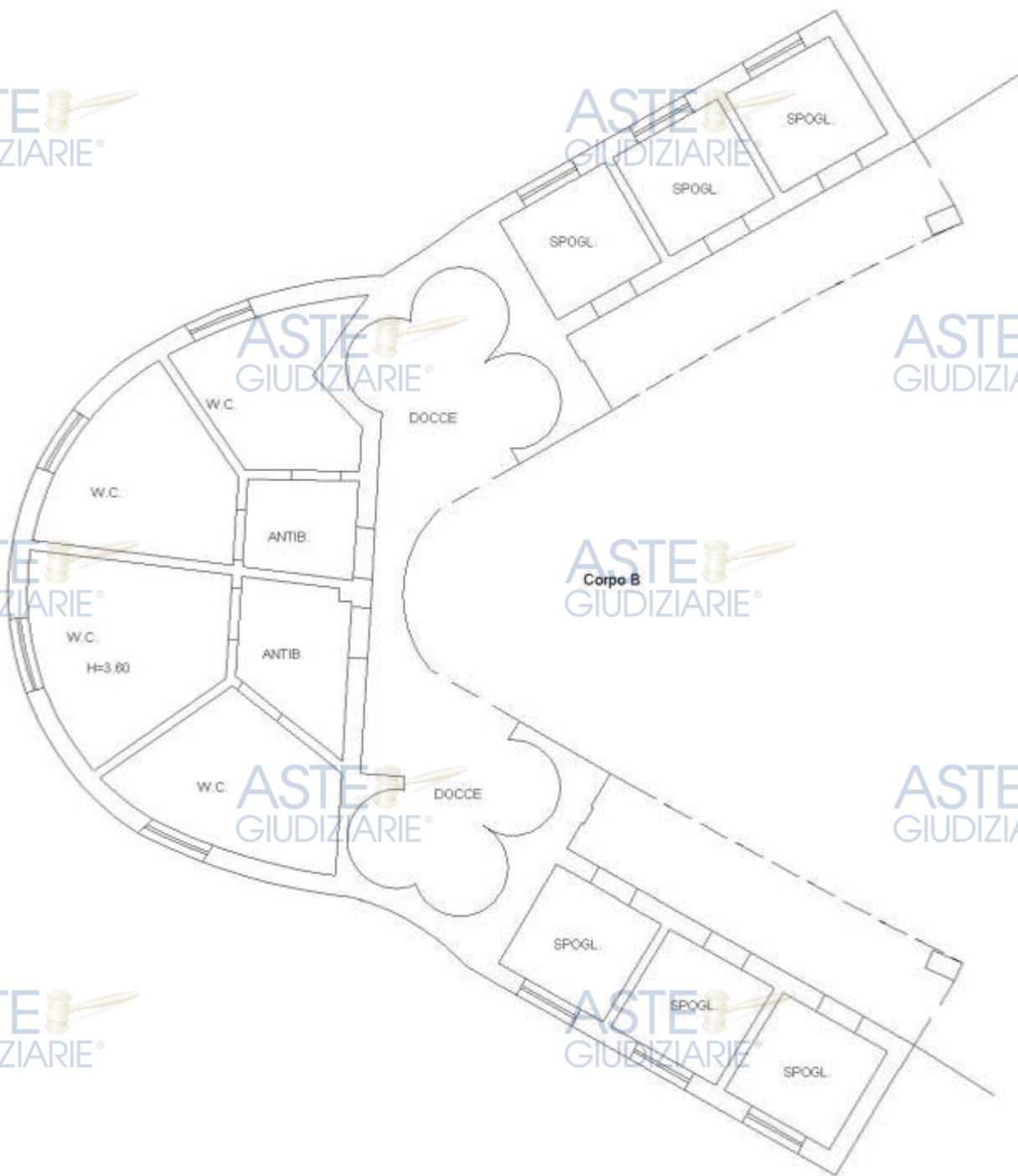

Catasto dei Fabbricati - Situazione al 18/11/2025 - Comune di LAVELLO(E493) - c. Foglio 53 - Particella 1 - Subalterno 4 - STRADA STATALE 93 n. SNC Piano S1 - T-1 - 2-3

Ultima planimetria in atti

**Agenzia delle Entrate**  
**CATASTO FABBRICATI**  
**Ufficio Provinciale di**  
**Potenza**

Dichiarazione protocollo n. PZ0066136 del 10/08/2018

Comune di Lavello

Strada Statale 93

civ. SNC

Identificativi Catastali:

Sezione:

Foglio: 53

Particella: 1

Subalterno: 4

Compilata da:

Iscritto all'albo:  
Geometri

Prov. Potenza

N. 2152

Planimetria

Scheda n. 13

Scala 1:200

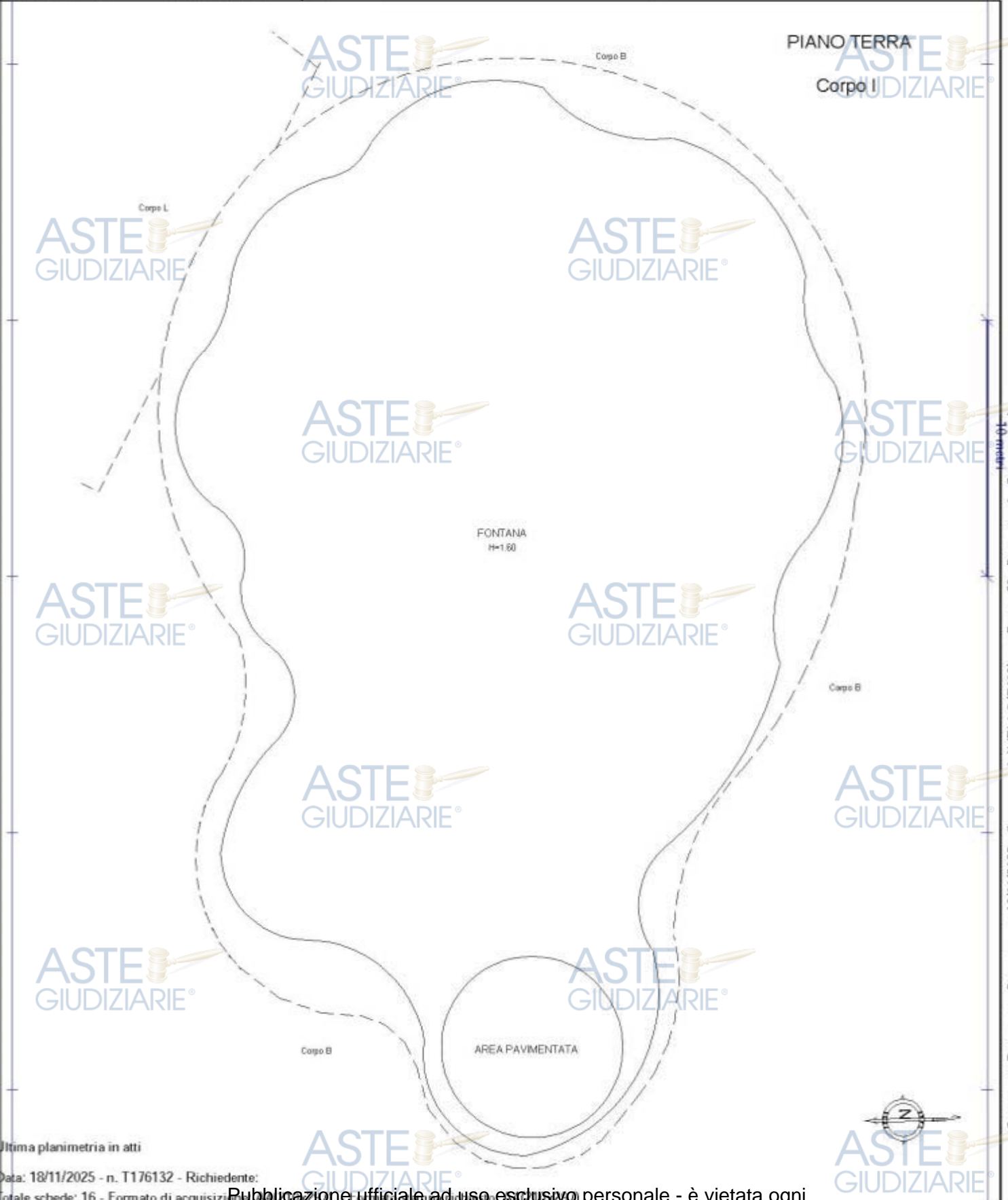

Catasto dei Fabbricati - Situazione al 18/11/2025 - Comune di LAVELLO(E493) - c. Foglio 53 - Particella 1 - Subalterno 4 - STRADA STATALE 93 n. SNC Piano S1 - T-1 - 2-3

Ultima planimetria in atti

**Agenzia delle Entrate  
CATASTO FABBRICATI  
Ufficio Provinciale di  
Potenza**

Dichiarazione protocollo n. PZ0066136 del 10/08/2018

Comune di Lavello

Strada Statale 93

civ. SNC

Identificativi Catastali:

Sezione:

Foglio: 53

Particella: 1

Subalterno: 4

Compilata da:

Iscritto all'albo:  
Geometri

Prov. Potenza

N. 2152

Planimetria

Scheda n. 14

Scala 1:200

PIANO SOTTOSTRADA  
PRIMO

Corpo L

Corpo I

Corpo B

Corpo B

RISERVA IDRICA

LOCALI TECNICI  
H=2,85

Corpo A

Ultima planimetria in atti

Data: 18/11/2025 - n. T176132 - Richiedente:

Totale schede: 16 - Formato di acquisizione: Pdf

Publicazione ufficiale ad uso esclusivo personale - è vietata ogni  
ripubblicazione o riproduzione a scopo commerciale - Aut. Min. Giustizia PDG 21/07/2009

Catasto dei Fabbricati - Situazione al 18/11/2025 - Comune di LAVELLO(E493) - c. Foglio 53 - Particella 1 - Subalterno 4 - STRADA STATALE 93 n. SNC Piano S1 - T-1 - 2-3

**Agenzia delle Entrate  
CATASTO FABBRICATI  
Ufficio Provinciale di  
Potenza**

Dichiarazione protocollo n. PZ0066136 del 10/08/2018

Comune di Lavello  
Strada Statale 93

civ. SNC

Identificativi Catastali:

Sezione:  
Foglio: 53  
Particella: 1  
Subalterno: 4

Compilata da:

Iscritto all'albo:  
Geometri

Prov. Potenza

N. 2152

Planimetria

Scheda n. 15

Scala 1:200

PIANO TERRA

Corpo M

Corpo A

Corpo A

Corpo B



Catasto dei Fabbricati - Situazione al 18/11/2025 - Comune di LAVELLO(E493) - c. Foglio 53 - Particella 1 - Subalterno 4 - STRADA STATALE 93 n. SNC Piano S1 - T-1 - 2-3

Ultima planimetria in atti

Consolata da:  
 Iscritto all'albo:  
 Geometri  
 Prov. Potenza N. 2152

Identificativi Catastali:  
 Sezione:  
 Foglio: 53  
 Particella: 1  
 Subalterno: 4

Dichiarazione protocollo n. PZ006138 del 10/08/2018  
 Comune di Lavello  
 Strada Statale 93 oiv. SNC

**Agenzia delle Entrate  
 CATASTO FABBRICATI**  
 Ufficio provinciale di  
**Potenza**

**PLANIMETRIA GENERALE  
 CORPI DI FABBRICA**  
 Fig. 53 p.lla 1 sub. 4

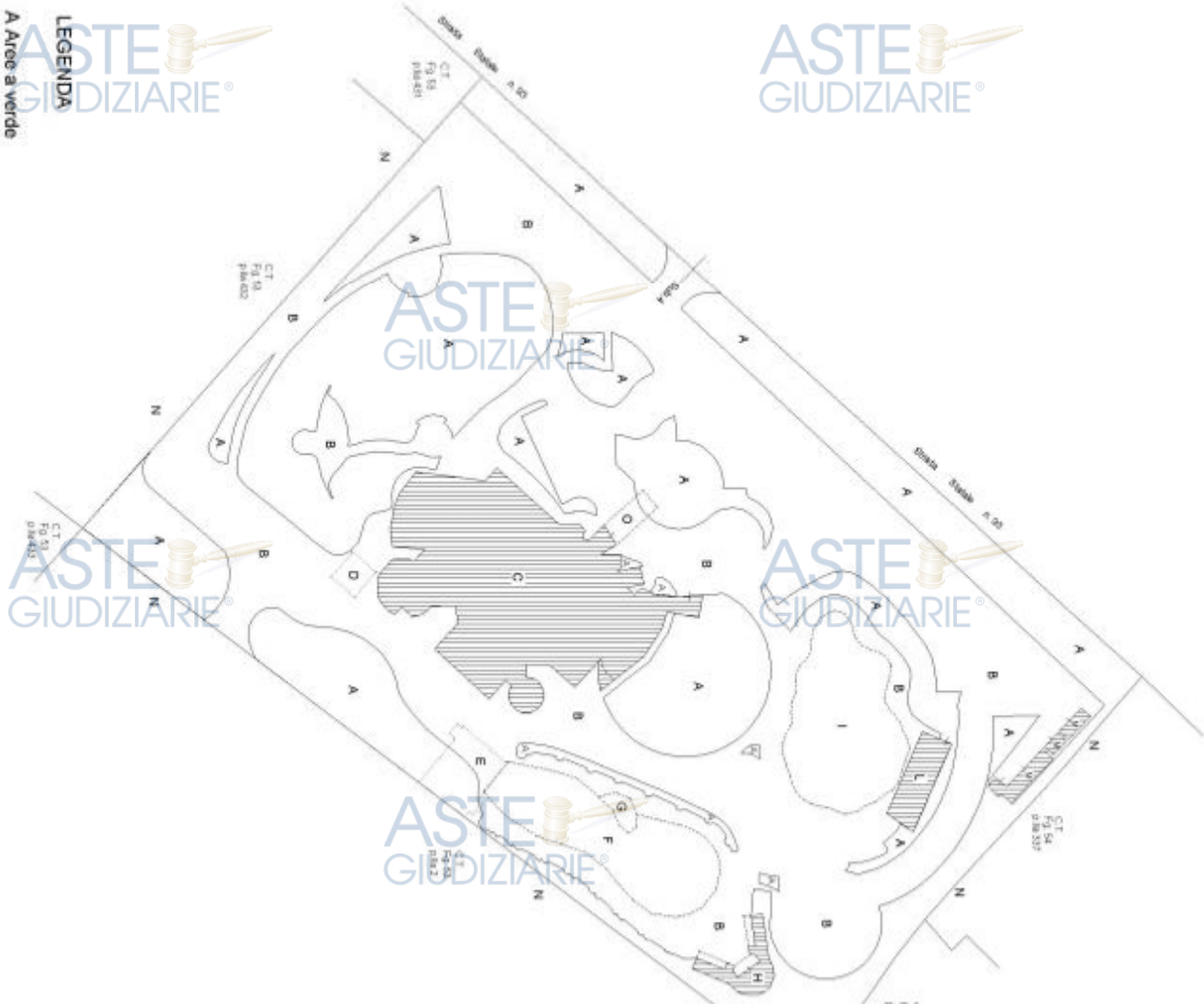

**LEGENDA**

- A Aree a verde
- B Aree pavimentate
- C Ristorante - Albergo
- D Sala macchine condizionatori - interrata
- E Sala macchine piscina - interrata
- F Piscina
- G Pool bar
- H Spogliatoi
- I Fontana danzante
- L Sala macchine fontana danzante
- M Cabine elettriche e vano regia fontana

Ultima planimetria in atti  
 Data: 18/11/2025 n. T176132 - Richiedente:  
 Catasto Fabbricati - Formato di acquisizione A3(297x420) - Formato di stampa aperta  
 Scheda: 16

Planimetria n. 1176132  
 Scala 1: 1000

**Agenzia delle Entrate**  
**CATASTO FABBRICATI**  
**Ufficio Provinciale di**  
**Potenza**

<b>ELABORATO PLANIMETRICO</b>	
Compilato da:	:
Iscritto all'albo:	Geometri
Prov. Potenza	N. 2152

Comune di Lavello	Protocollo n. PZ0025974 del 13/05/2021
Sezione: Foglio: 53 Particella: 443	Tipo Mappale n. 22428 del 23/04/2021
Dimostrazione grafica dei subalterni	Scala 1 : 500

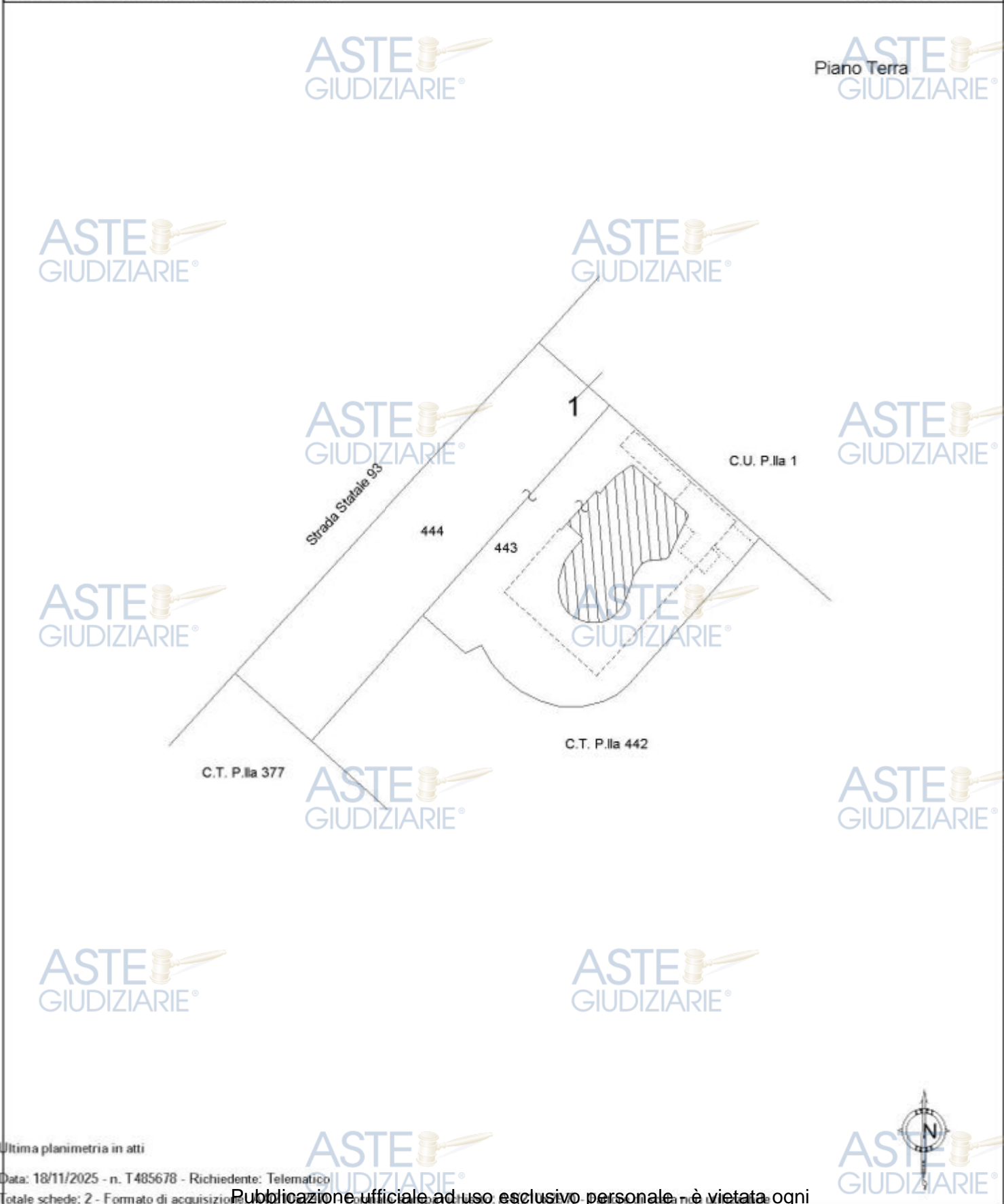

Elaborato Planimetrico - Catasto dei Fabbricati - Situazione al 18/11/2025 - Comune di LAVELLO(E493) - < Foglio 53 Particella 443 >

Ultima planimetria in atti

**Agenzia delle Entrate  
CATASTO FABBRICATI  
Ufficio Provinciale di  
Potenza**

<b>ELABORATO PLANIMETRICO</b>	
Compilato da:	
Iscritto all'albo: Geometri	
Prov. Potenza	N. 2152

Comune di Lavello		Protocollo n. PZ0025974 del 13/05/2021	
Sezione:	Foglio: 53	Particella: 443	Tipo Mappale n. 22428 del 23/04/2021
Dimostrazione grafica dei subalterni			Scala 1 : 500

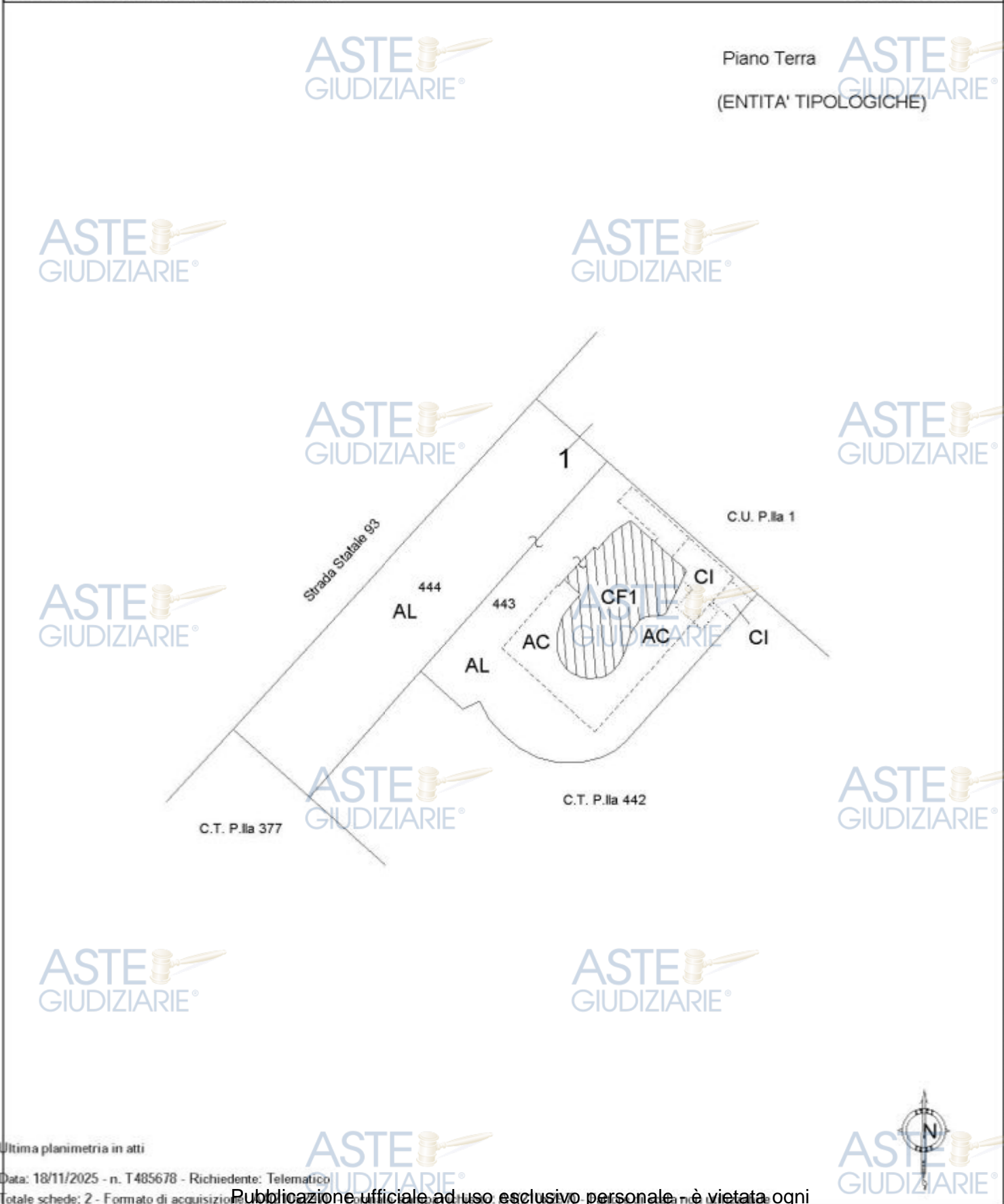

Elaborato Planimetrico - Catasto dei Fabbricati - Situazione al 18/11/2025 - Comune di LAVELLO(E493) - < Foglio 53 Particella 443 >

Ultima planimetria in atti

PLANIMETRIA GENERALE  
CORPI DI FABBRICA  
Fig. 53 p.lia 443-444 sub. 1

Comitata da:  
Iscritto all'albo:  
Geometri  
Prov. Potenza N. 2152

Identificativi Catastali:  
Sezione:  
Foglio: 53  
Particella: 443  
Subalterno: 1

Dichiarazione protocollo n. PZ0025974 del 13/05/2021  
Comune di Lavello  
Contrada San Barbato  
civ. SNC

Agenzia delle Entrate  
**CATASTO FABBRICATI**  
Ufficio provinciale di  
**Potenza**

Planimetria n. 1  
Scala 1: 200  
Scheda

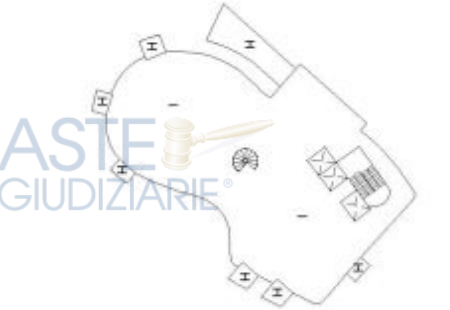

LEGENDA

- A - Aree a verde
- B - Aree pavimentate
- C - Hall - Bar - Servizi
- D - Sala macchine condizionatori - Interrata
- E - Locali impianti - Depositi
- F - Mensa - Servizi
- G - Rampa - Manovra
- H - Terrazzi



Ultima planimetria in atti  
Data: 18/11/2025 n. T176134 - Richiedente: \*  
Formato di [c99f52297e] A3(297x420) - Formato stampa richiesto: A4(210x297)



**Agenzia delle Entrate  
CATASTO FABBRICATI**  
Ufficio provinciale di  
**Potenza**

Reiterazione perizia n. 10005128 del 13/05/2021  
Comune di Iorizzo  
Contrada San Barbato

Identificatori Catastrali:  
Sezione: 53  
Particella: 443  
Subalterno: 1

Completata da:  
INGEGNERE ALL'AIPO:  
Geometra:  
Ferro, Daniela N. 2152

Ufficio Provinciale di Iorizzo  
Via S. Maria 11, 116134 - Richiedente:  
Data: 18/11/2025 - n. 116134 - Richiedente:  
Totale schede: 3  
Piantino di acquisizione: A3(297x420) - Formato stampa richiesto: A4(210x297)



ASTE GIUDIZIARIE®  
ASTE GIUDIZIARIE®  
ASTE GIUDIZIARIE®  
ASTE GIUDIZIARIE®  
ASTE GIUDIZIARIE®

ASTE GIUDIZIARIE®  
ASTE GIUDIZIARIE®  
ASTE GIUDIZIARIE®  
ASTE GIUDIZIARIE®  
ASTE GIUDIZIARIE®

ASTE GIUDIZIARIE®  
ASTE GIUDIZIARIE®  
ASTE GIUDIZIARIE®  
ASTE GIUDIZIARIE®  
ASTE GIUDIZIARIE®

Dichiarazione protocollo n. PZ0025974 del 13/05/2021  
Comune di Lavello  
Contrada San Barbato

civ. SNC

Identificativi Catastali:  
Sezione:  
Foglio: 53  
Particella: 443  
Subalterno: 1

Consulente Ar-  
V  
I  
Geometri  
Prov. Potenza

N. 2152

**Agenzia delle Entrate  
CATASTO FABBRICATI  
Ufficio provinciale di  
Potenza**

Planimetria n. 1	Scala 1: 200
Scheda	

Ultima planimetria in atti  
Data: 18/11/2025 n. T176134 - Richiedente:  
Formato di acquisizione: A3(297x420) - Formato stampa richiesto: A4(210x297)

C.U. P.lla 1 sub.4

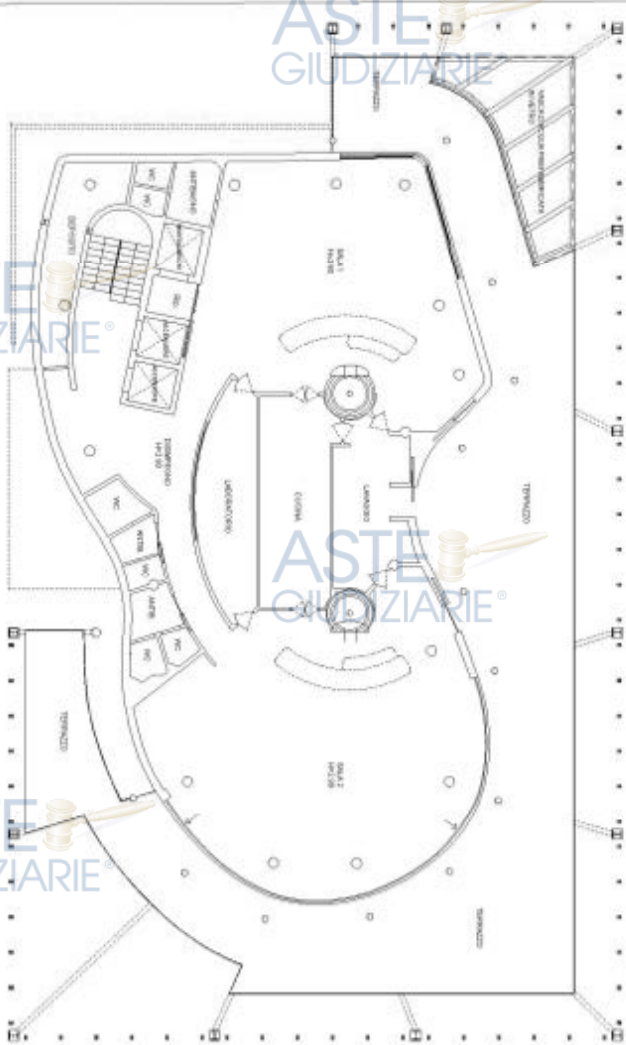

PIANO SECONDO

C.U. P.lla 1 sub.4

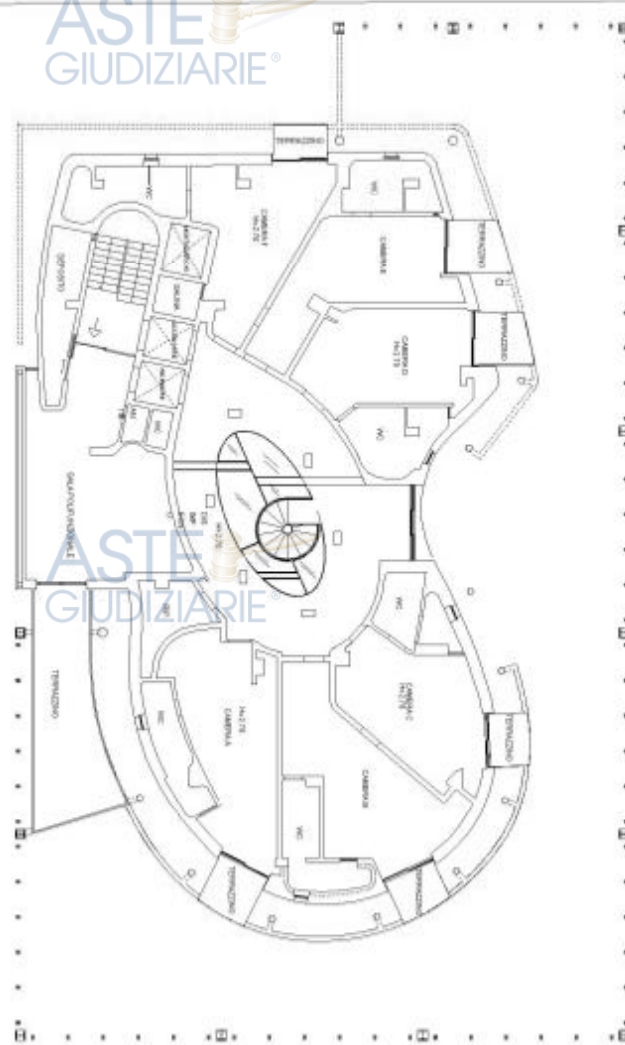

PIANO PRIMO

ELABORATO PLANIMETRICO	Compilato da:	Iscritto all'albo: Geometri	Prov. Potenza	N. 2152
Comune di Lavello	Sezione:	Foglio: 53	Proprietà n. 03009/2022	del
Dimostrazione grafica dei subalterni		Tipo Mappale n. 52236 del 21/07/2022 Scala 1 : 500		

  
 Agenzia delle Entrate  
**CATASTO FABBRICATI**  
 Ufficio provinciale di Potenza

Utile per la ricerca di atti  
 Data: 18/11/2025 - n. T 486189 - Richiedente: Telematico  
 Formato di acquisizione: A3(297x420) - Formato stampa richiesto: A4(210x297) - Fattore di scala non utilizzabile





















**Agenzia delle Entrate  
CATASTO FABBRICATI  
Ufficio Provinciale di  
Potenza**

<b>ELABORATO PLANIMETRICO</b>	
Compilato da:	
Iscritto all'albo: Geometri	
Prov. Potenza	N. 2152

Comune di Lavello	Protocollo n. PZ0060768 del 03/09/2022
Sezione: Foglio: 53 Particella: 449	Tipo Mappale n. 52236 del 21/07/2022
Dimostrazione grafica dei subalterni	
Scala 1 : 500	

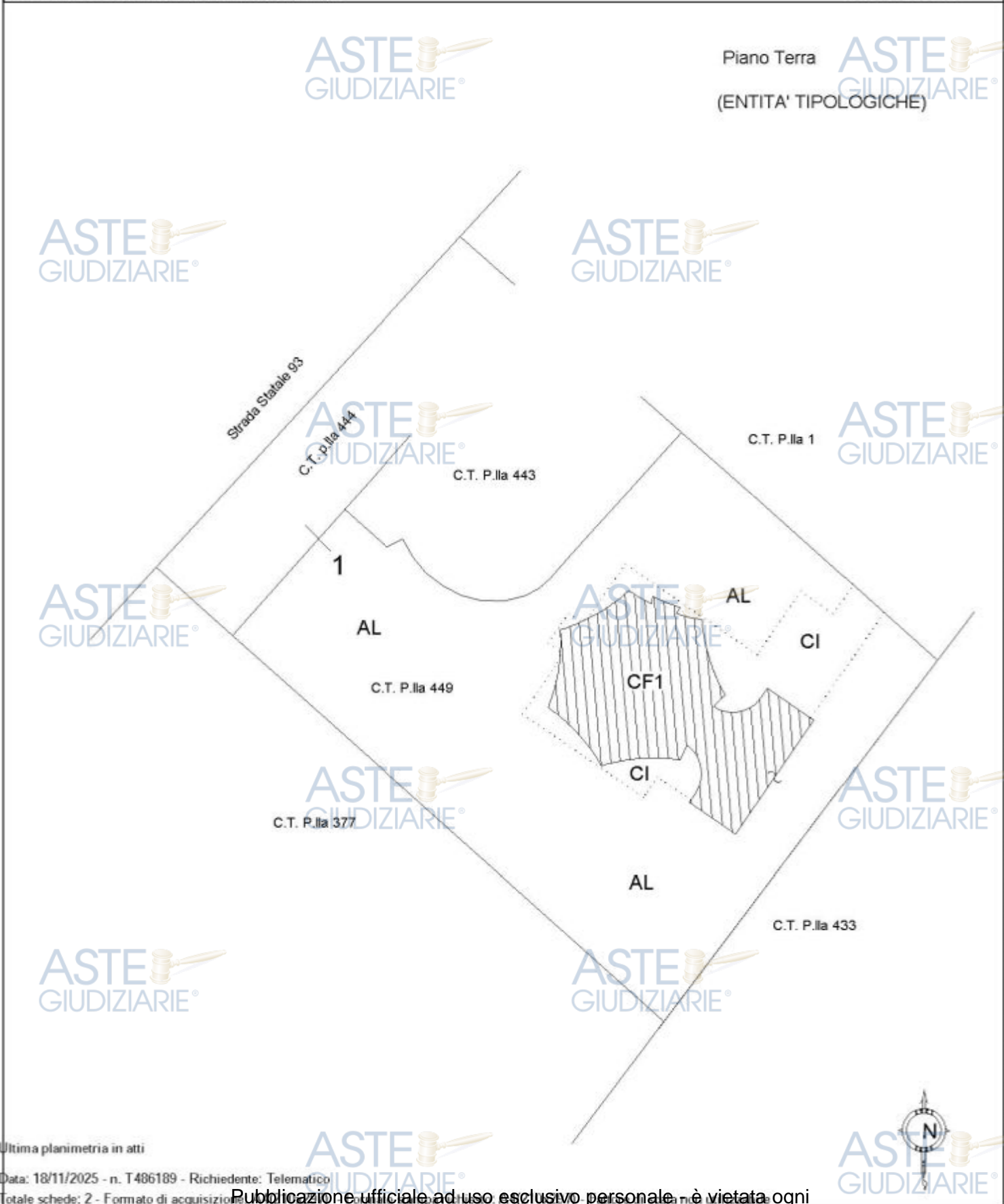

Ultima planimetria in atti

Dichiarazione protocollo n. PZ0000760 del 03/09/2022  
Comune di Lavello  
Contrada San Barbato civ. SNC

Identificativi Catastali:  
Sezione:  
Foglio: 53  
Particella: 449  
Subalterno: 1

Compilata da:  
Iscritto all'albo:  
Geometri  
Prov. Potenza N. 2152

**Agenzia delle Entrate  
CATASTO FABBRICATI**  
Ufficio provinciale di  
**Potenza**

Planimetria  
Schema  
Scala 1: 500

Ultima planimetria in atti  
Data: 18/11/2025 n. T176135  
Formato di acquisizione: A4(297x420) - Formato stampa richiesto: A4(210x297)

**LEGENDA**

- A - Aree a verde
- B - Aree pavimentate
- C - Sala eventi polifunzionale
- D - Cucina
- E - Locali servizi
- F - Depositi - Impianti

ASTE GIUDIZIARIE®

ASTE GIUDIZIARIE®

ASTE GIUDIZIARIE®

ASTE GIUDIZIARIE®

ASTE GIUDIZIARIE®

ASTE GIUDIZIARIE®

ASTE GIUDIZIARIE®

ASTE GIUDIZIARIE®

ASTE GIUDIZIARIE®

ASTE GIUDIZIARIE®

ASTE GIUDIZIARIE®

ASTE GIUDIZIARIE®

ASTE GIUDIZIARIE®



PLANIMETRIA GENERALE  
CORPI DI FABBRICA  
Fig. 53 p.lia 449 sub. 1



Ultima planimetria in atti  
Data: 18/11/2025 n. T176135 - Richiedente:  
Totale schede: 3 - Formato di acquisizione: A3(297x420) - Formato stampa richiesto: A4(210x297)

**Agenzia delle Entrate  
CATASTO FABBRICATI**  
Ufficio provinciale di  
**Potenza**

Dichiarazione protocollo n. PZ0060760 del 03/09/2022  
Comune di Lavello  
Contrada San Barbato civ. SNC

Identificativi Catastali:  
Sezione:  
Foglio: 53  
Particella: 449  
Subalterno: 1

Compilata da:  
Iscritto all'albo:  
Geometri  
Prov. Potenza N. 2152

Planimetria	Scala 1: 200
Scheda	

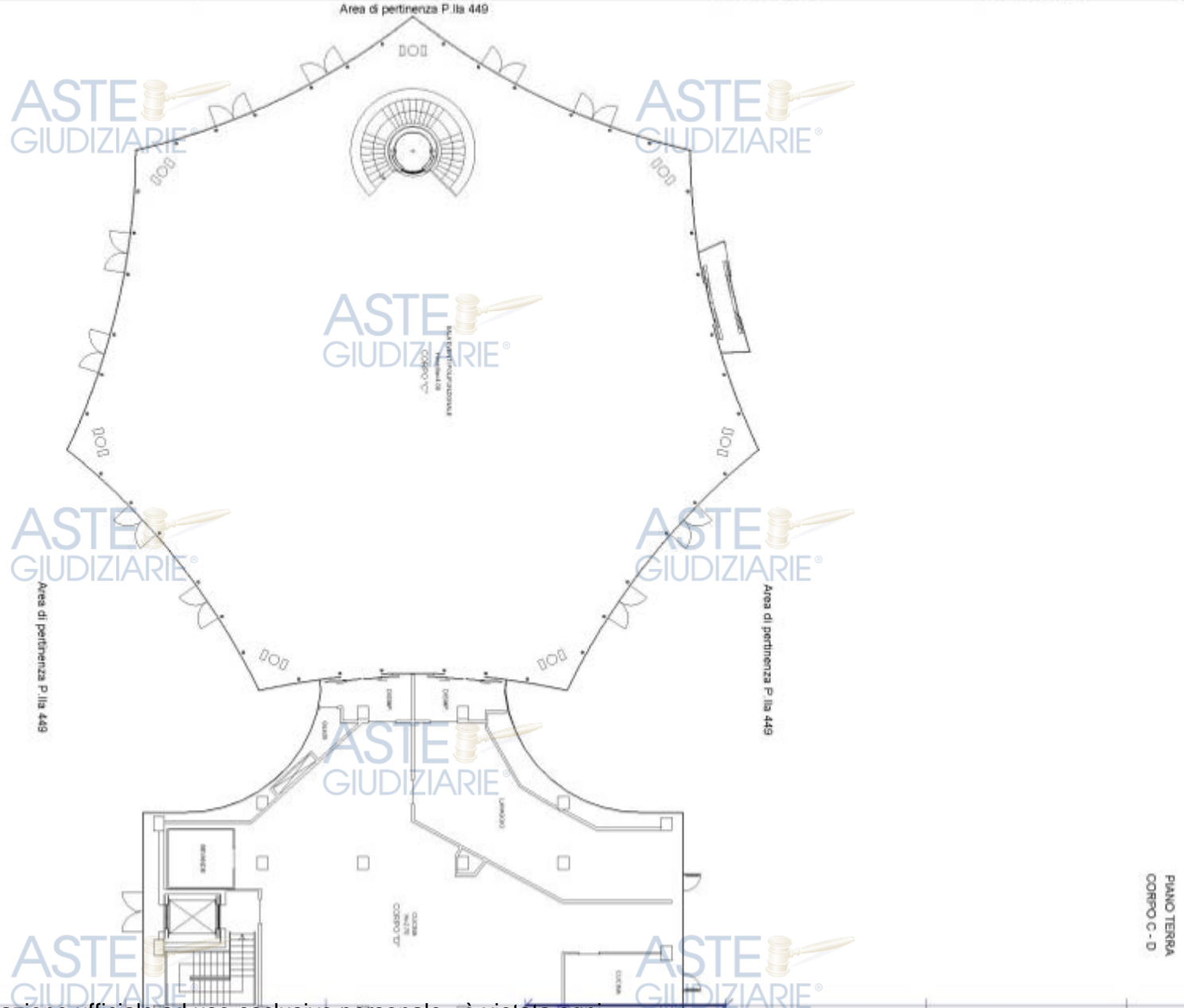

Publicazione ufficiale ad uso esclusivo personale - è vietata ogni  
ripubblicazione o riproduzione a scopo commerciale - Aut. Min. Giustizia PDG 21/07/2009



**Agenzia delle Entrate  
CATASTO FABBRICATI  
Ufficio Provinciale di  
Potenza**

<b>ELABORATO PLANIMETRICO</b>	
Compilato da:	
Iscritto all'albo: Geometri	
Prov. Potenza	N. 2152

Comune di Lavello	Protocollo n. PZ0035653 del 09/05/2019
Sezione: Foglio: 54 Particella: 881	Tipo Mappale n. 17779 del 14/03/2019
Dimostrazione grafica dei subalterni	Scala 1 : 500

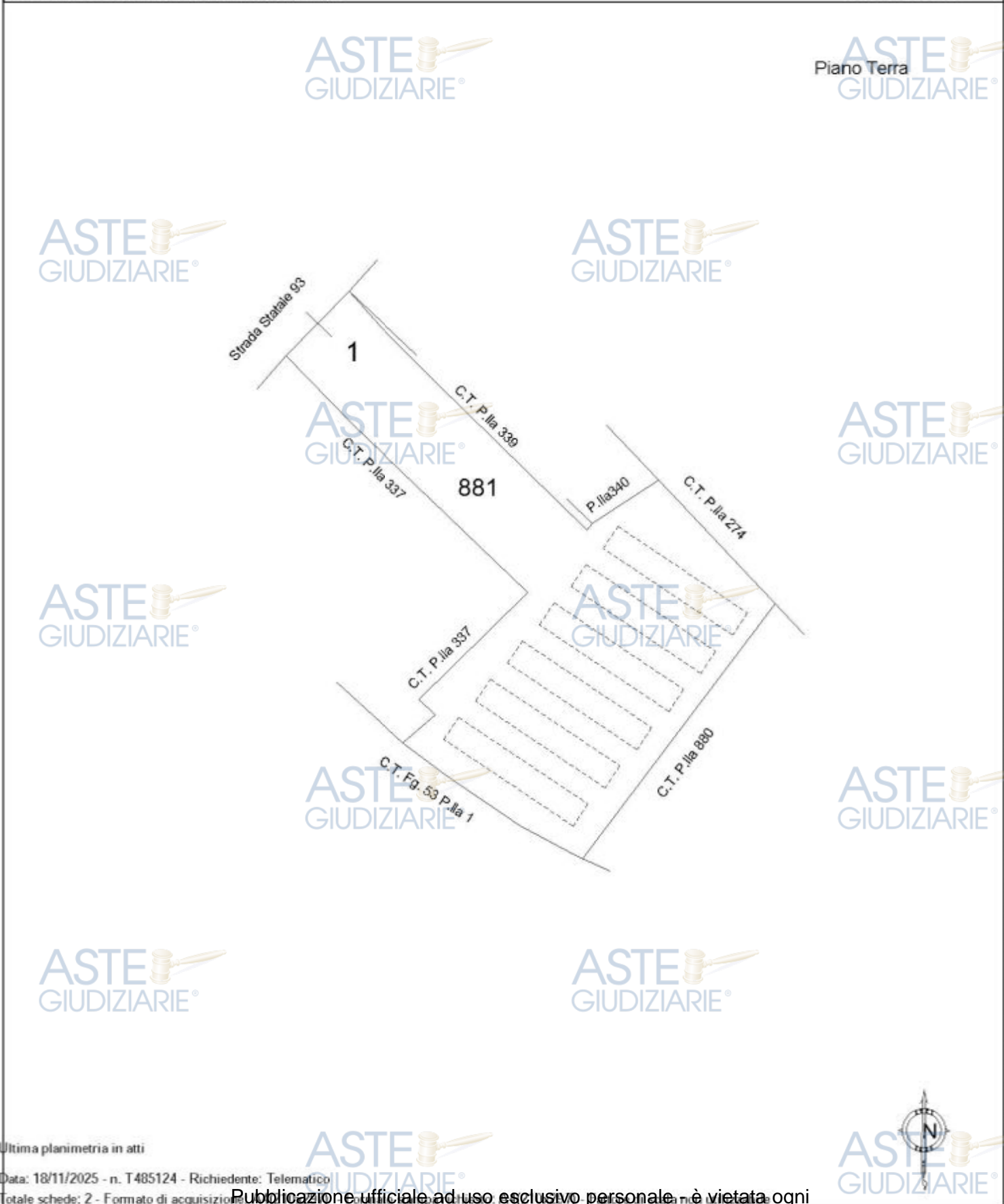

Elaborato Planimetrico - Catasto dei Fabbricati - Situazione al 18/11/2025 - Comune di LAVELLO(E493) - < Foglio 54 Particella 881 >

Ultima planimetria in atti



TAV. n.1  
PLANIMETRIA CATASTALE  
SU ORTOFOTO

scala 1:2000

Direzione Provinciale di Poggoreo - Ufficio Provinciale - Tav. n. 1 - Foglio n. 100/10

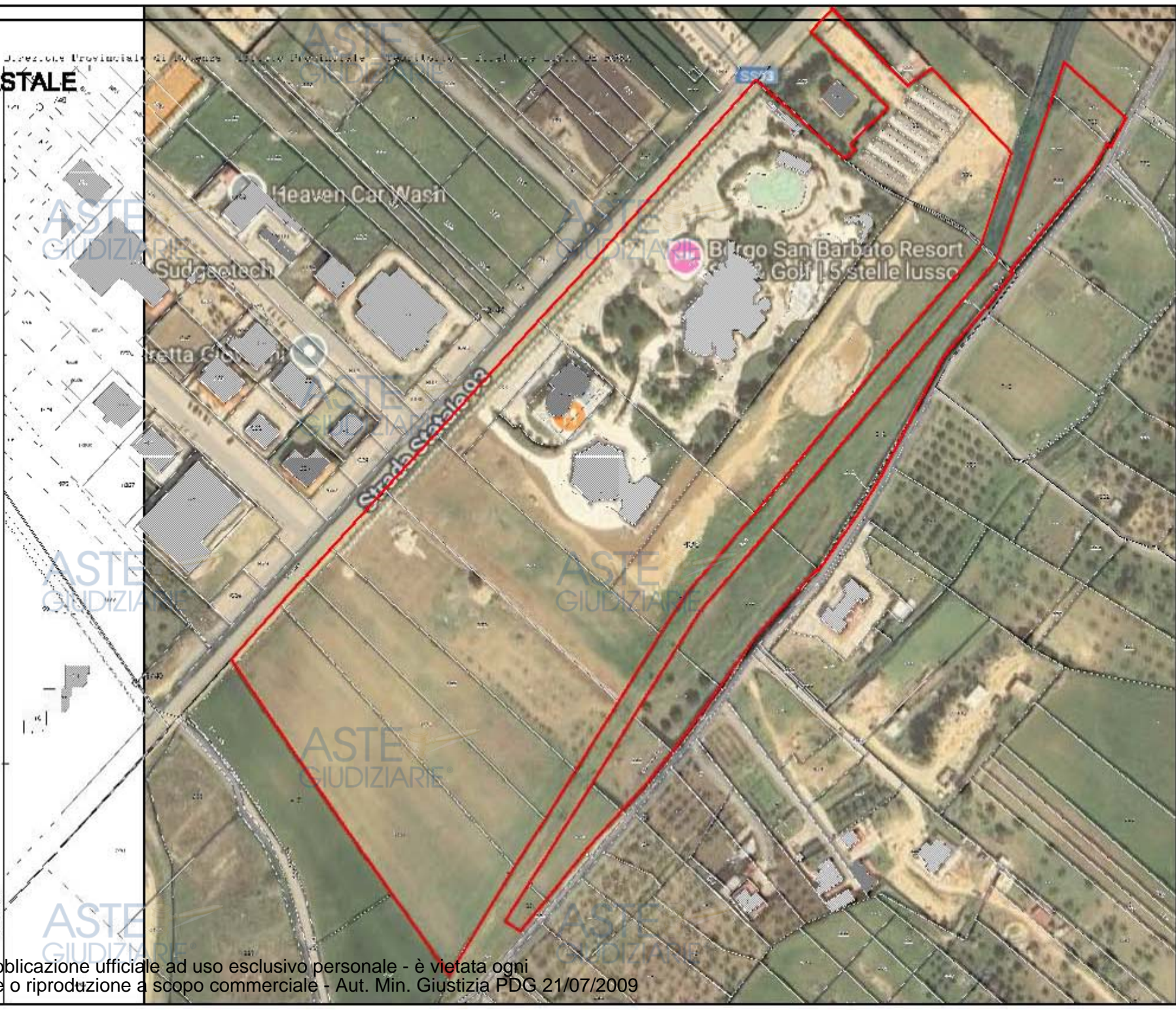

ASTE GIUDIZIARIE®

ASTE GIUDIZIARIE®

ASTE GIUDIZIARIE®

ASTE GIUDIZIARIE®

PIANTA PIANO PRIMO

PIANO PRIMO

superficie lorda piano primo mq. 442,00  
superficie piano primo terrazzi mq. 46,00

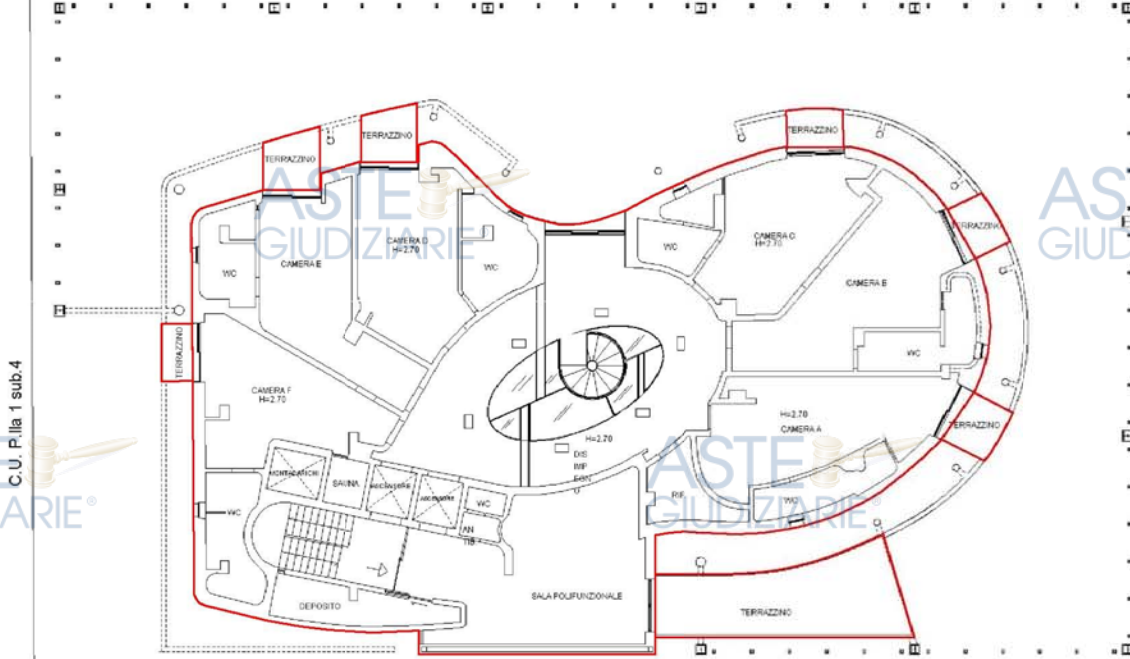

PIANTA PIANO SECONDO

PIANO SECONDO

superficie lorda piano secondo mq. 422,00  
superficie piano secondo terrazzi mq. 269,00

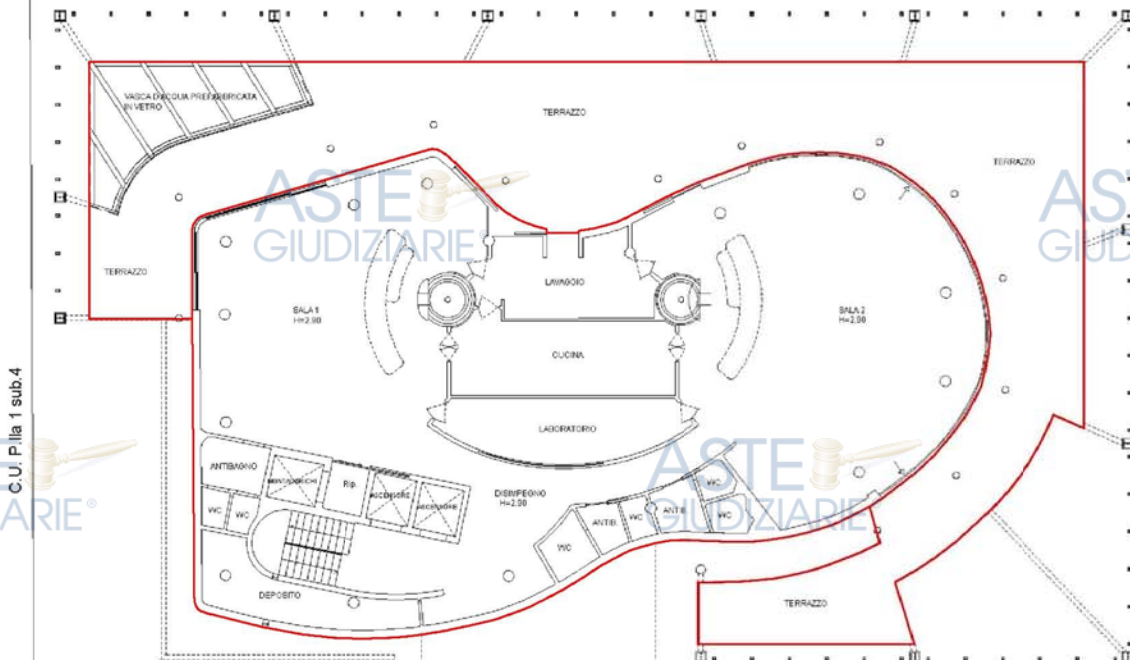

Completata da:  
Iscritto all'albo:  
Geometri  
Prov. Potenza  
N. 2152

Identificativi Catastali:  
Sezione:  
Foglio: 53  
Particella: 443  
Subalterno: 1

Dichiarazione protocollo n. P70025974 del 13/05/2021  
Comune di Lavello  
Contrada San Barbato

Agencia delle Entrate  
**CATASTO FABBRICATI**  
Ufficio provinciale di  
Potenza

civ. SNC

Scala 1: 200

animetria in atti

11/2025 n. T176134 - Richiedente:  
ede: 3 Formato di acquisizione: A3 (2019)

num 01  
C.U. P.lla 1 sub.4  
Catasto dei Fabbricati - Situazione al 18/11/2025 - Comune di LAVELLO (E493) - Foglio 53 - Particella 443 - Subalterno 1 - Uiu grafata  
CONTRADA SAN BARBATO n. SNC Piano S1-T - 1-2

FG 53 PARTICELLA 1 SUB 4

- A aree a verde
- B aree pavimentate
- C ristorante - albergo
- F piscina
- G pool bar
- H spogliatoi
- I fontane davanti
- M cabine elettriche e vano regia fontana
- O pensilina aperta

FG 54 PARTICELLA 881 SUB 1

FG 53 PARTICELLA 449 SUB 1

- A aree a verde
- B aree pavimentate
- C hall - bar - servizi
- G rampa - manovra

ASTE GIUDIZIARIE®

ASTE GIUDIZIARIE®

FG 53 PARTICELLA 449 SUB 1

- A aree a verde
- B aree pavimentate
- C sala eventi polifunzionale
- D cucina

ASTE GIUDIZIARIE®

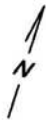

**ASTE GIUDIZIARIE®**  
PARTICOLARE

**ASTE GIUDIZIARIE®**

**ASTE GIUDIZIARIE®**

**ASTE GIUDIZIARIE®**

**FONTANA DANZANTE CON ANNESSI SERVIZI ED AREE**

- A aree a verde
- B aree pavimentate
- I fontana danzante
- L sala macchine fontana danzante
- M cabine elettriche e vano regia fontana

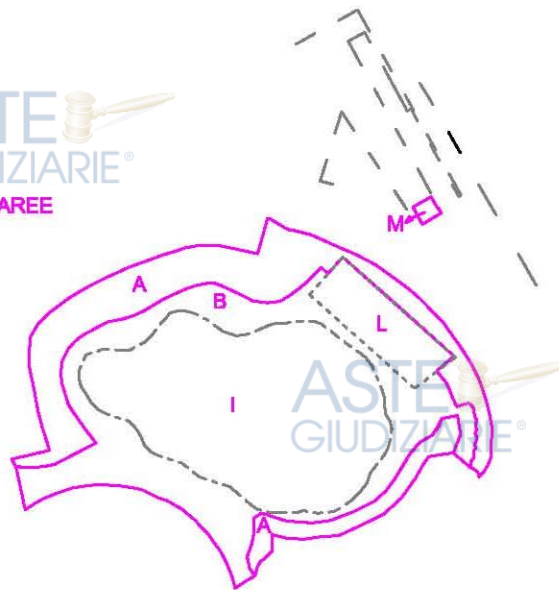

**ASTE GIUDIZIARIE®**

**ASTE GIUDIZIARIE®**

**ASTE GIUDIZIARIE®**

**ASTE GIUDIZIARIE®**



**PISCINA CON ANNESSI SERVIZI ED AREE**

- A aree a verde
- B aree pavimentate
- E sala macchine interrata
- F piscina
- G pool bar
- H spogliatoi

**ASTE GIUDIZIARIE®**

**ASTE GIUDIZIARIE®**

**ASTE GIUDIZIARIE®**

**ASTE GIUDIZIARIE®**

**ASTE GIUDIZIARIE®**

**ASTE GIUDIZIARIE®**

**ASTE GIUDIZIARIE®**

**ASTE GIUDIZIARIE®**



Completata da:

Identificativi Catastali:

Dichiarazione protocollo n. PZ0066136 del 10/08/2018

Agenzia delle Entrate

in atti

1/2025

Iscritto all'albo:  
Geometri  
Prov. Potenza  
N. 2152

Sezione: 53  
Foglio: 53  
Particella: 1  
Subalterno: 4

civ. SNC

Comune di Lavello  
Strada statale 93

**CATASTO FABBRICATI**  
Ufficio provinciale di  
Potenza

Scala 1:1000

Flanumeraria  
Schada 16

PLANIMETRIA GENERALE  
CORPI DI FABBRICA

Fg. 53 p.la 1 sub. 4

TAV. n. 4 - PLANIMETRIA GENERALE FABBRICATO PRINCIPALE  
DEL RESORT SAN BARBATO

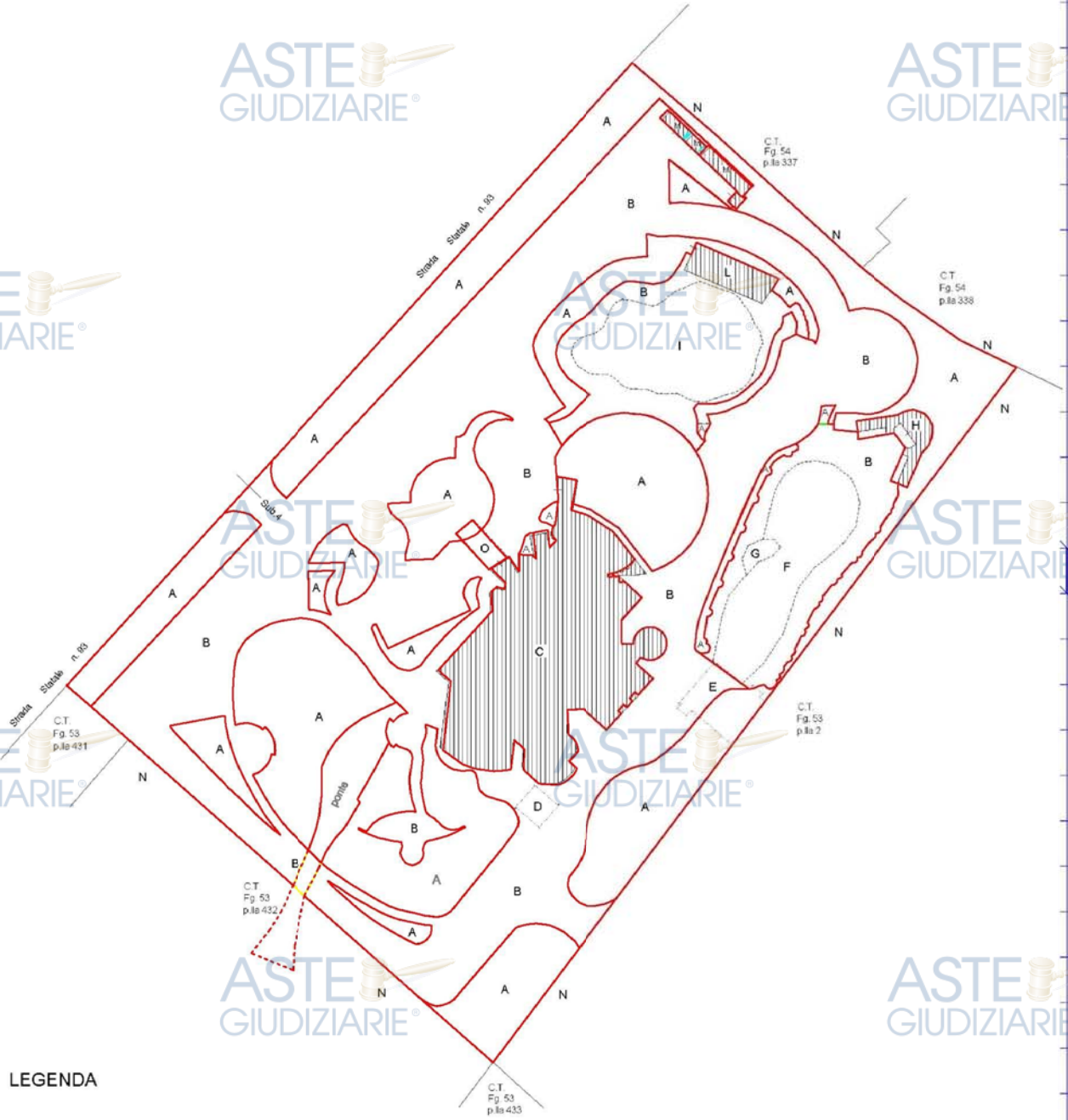

LEGENDA

- A Aree a verde
- B Aree pavimentate
- C Ristorante - Albergo
- D Sala macchine condizionatori - interrata
- E Sala macchine piscina - interrata
- F Piscina
- G Pool bar
- H Spogliatoi
- I Fontana danzante
- L Sala macchine fontana danzante
- M Cabine elettriche e vano regia fontana
- N Recinzioni

scala 1:1000



**Agenzia delle Entrate**  
**CATASTO FABBRICATI**  
Ufficio provinciale di  
Potenza

animetria in atti  
11/2025 n. 1176132 - Richiedente  
Formato di acquisizione: A3 (Pubblicazione ufficiale ad uso esclusivo personale - è vietata ogni  
ripubblicazione o riproduzione a scopo commerciale - Aut. Min. Giustizia PDG 21/07/2009)

Dichiarazione protocollo n. P70066136 del 10/08/2018  
Comune di Lavello  
Strada Statale 93  
civ. SNC

Identificativi Catastali:  
Sezione: 53  
Foglio: 53  
Particella: 1  
Subalterno: 4

Comilata da:  
Iscritto all'albo:  
Geometri  
Prov. Potenza  
N. 2152

**TAV. n. 4/a - FABBRICATO PRINCIPALE DEL RESORT SAN BARBATO**  
**PIANTA PIANO SECONDO INTERRATO**

superficie lorda piano secondo interrato mq. 113,00

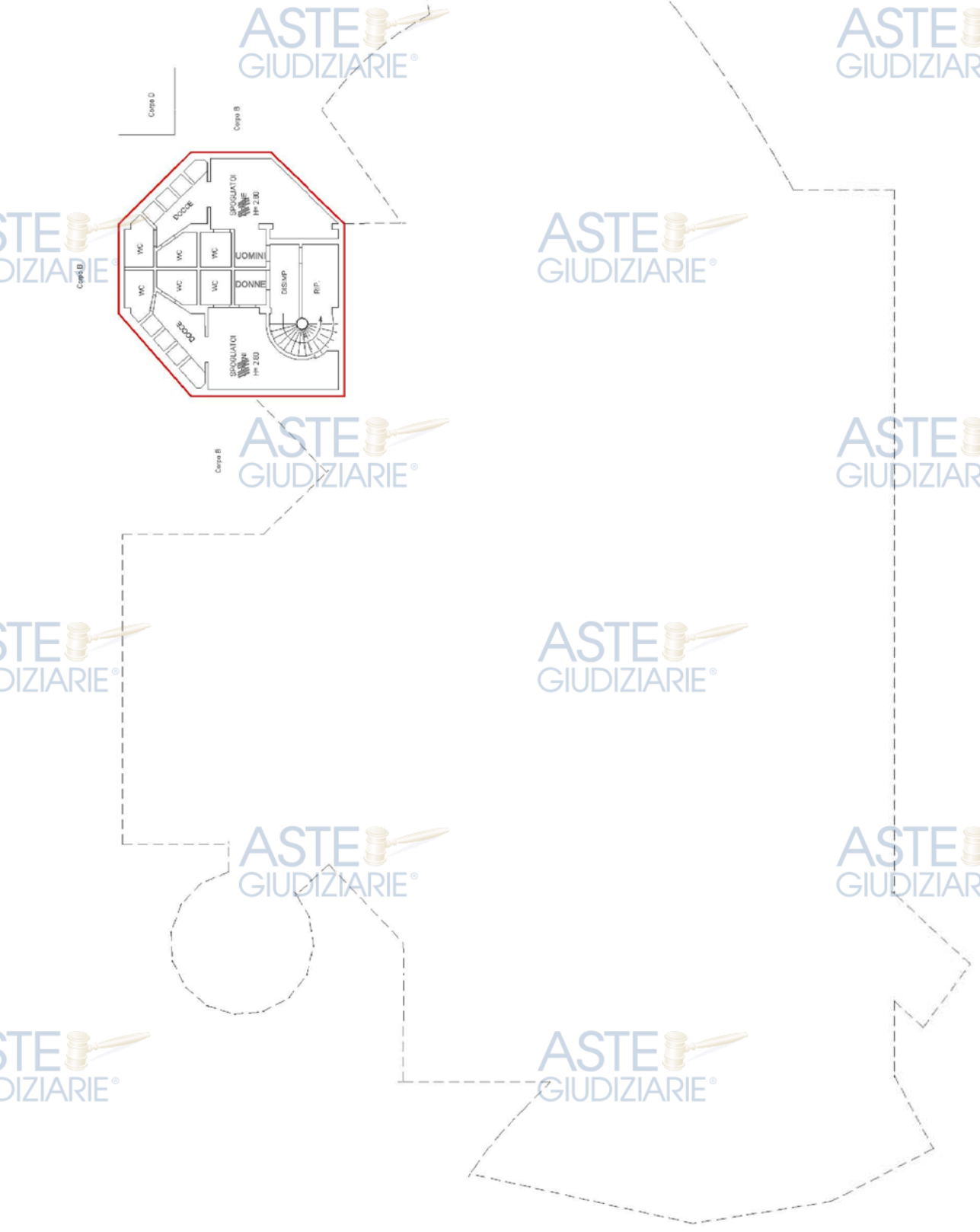

metri 01

Catasto dei Fabbricati - Situazione al 18/11/2025 - Comune di LAVELLO (E493) - Foglio 53 - Particella 1 - Subalterno 4 -  
STRADA STATALE 93 n. SNC Piano S1 - T-1 - 2-3

scala 1:200

animetria in atti

11/2025 n. 1176132 - Richiedente

Formato di acquisizione: A3 (Pubblicazione ufficiale ad uso esclusivo personale - è vietata ogni  
ripubblicazione o riproduzione a scopo commerciale - Aut. Min. Giustizia PDG 21/07/2009)

# TAV. n. 4/b - FABBRICATO PRINCIPALE DEL RESORT SAN BARBATO

## PIANTA PIANO PRIMO SEMINTERRATO

superficie lorda zona servizi mq. 904,00  
superficie lorda zona SPA ed altro mq. 823,00  
superficie portico mq. 43,00

PIANO SOTTOSTRADA  
PRIMO  
Corpo C

Compilata da:  
Iscritto all'albo:  
Geometri  
Prov. Potenza  
N. 2152

Identificativi Catastali:  
Sezione:  
Foglio: 53  
Particella: 1  
Subalterno: 4

Dichiarazione protocollo n. P70066136 del 10/08/2018  
Comune di Lavello  
Strada Statale 93  
civ. SNC

Agencia delle Entrate  
**CATASTO FABBRICATI**  
Ufficio provinciale di  
Potenza

Scala 1: 200

animetria in atti  
11/2025 n. T176132 - Richiedente:  
ede: 16 Formato di acquisizione: A3 (P)

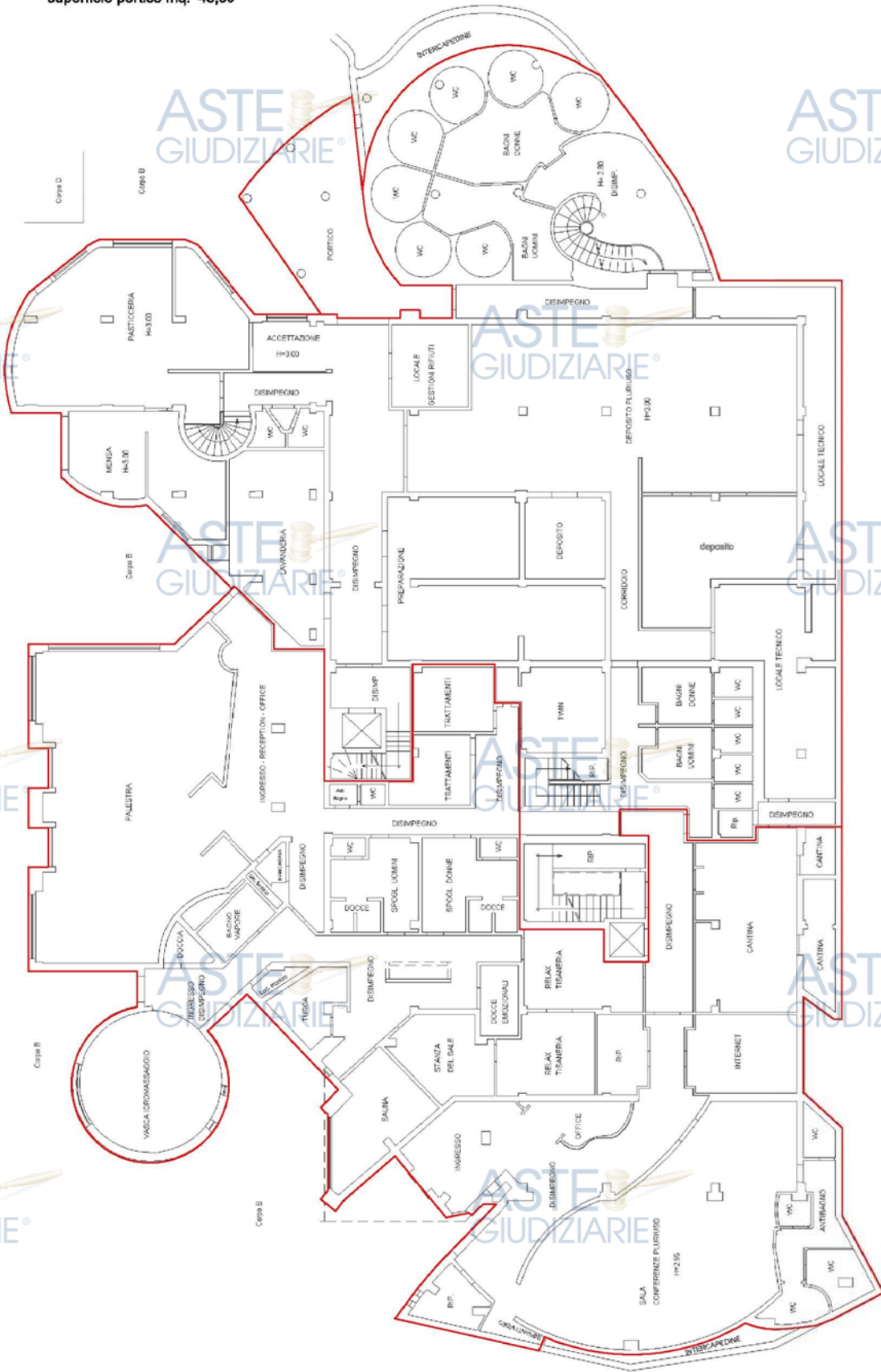

item 01

Catasto dei Fabbricati - Situazione al 18/11/2025 - Comune di LAVELLO (E493) - Foglio 53 - Particella 1 - Subalterno 4 -  
STRADA STATALE 93 n. SNC Piano S1 - T-1 - 2-3

scala 1:200

TAV. n. 4/c - FABBRICATO PRINCIPALE DEL RESORT SAN BARBATO

PIANTA PIANO TERRA

superficie lorda piano terra mq. 1334,00  
superficie pensilina mq. 51,00

PIANO TERRA  
Corpo C - O

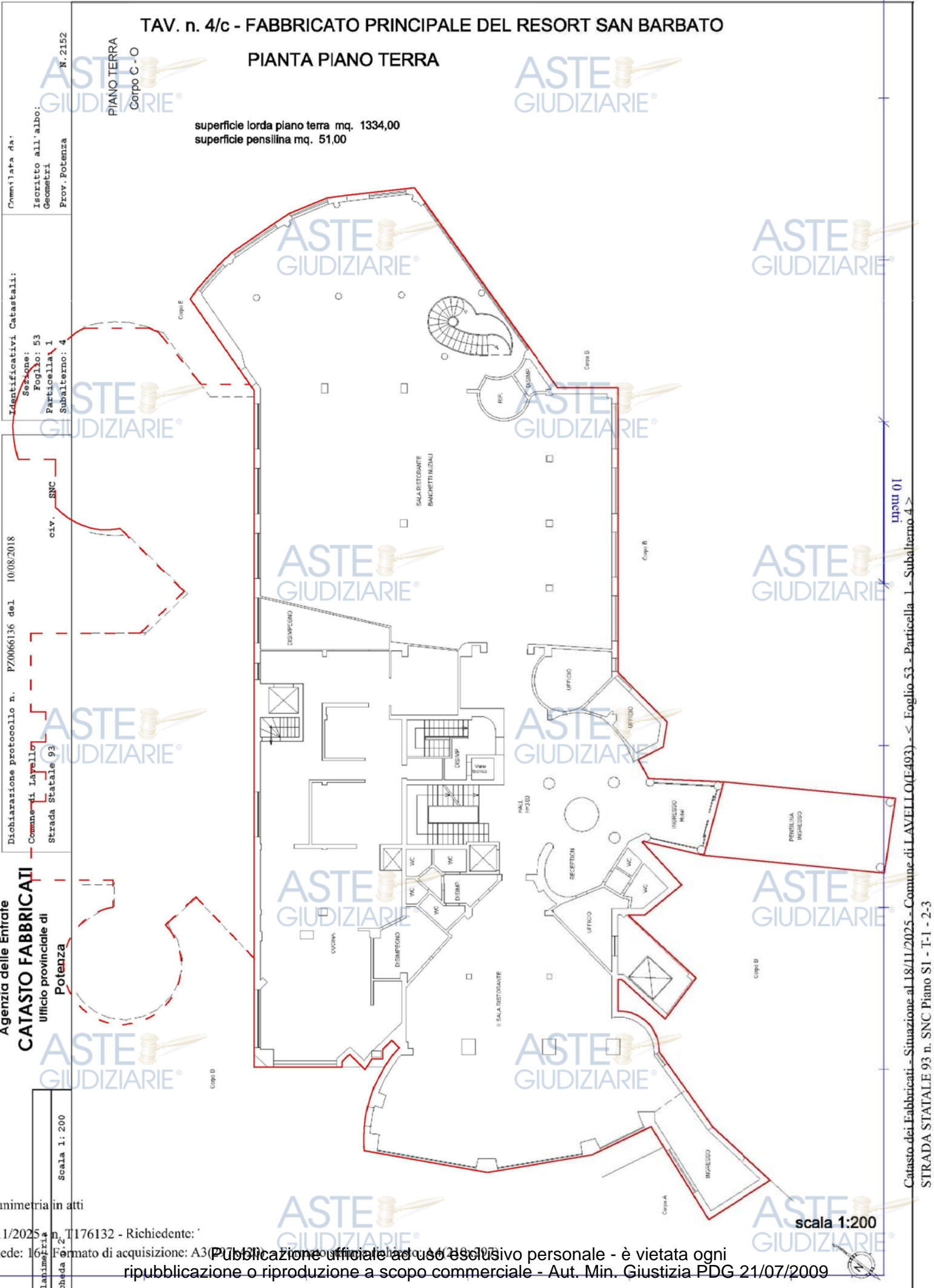

Committata da:  
Iscritto all'albo:  
Geometri  
Prov. Potenza  
N. 2152

Identificativi Catastali:  
Sezione: 53  
Foglio: 53  
Particella: 1  
Subalterno: 4

Dichiarazione protocollo n. P70066136 del 10/08/2018  
Comune di Lavello  
Strada Statale 93  
civ. SNC

Agenzia delle Entrate  
CATASTO FABBRICATI  
Ufficio provinciale di  
Potenza

Scala 1: 200

animetria in atti  
11/2025  
Formato di acquisizione: A3

item 01  
Catasto dei Fabbricati - Situazione al 18/11/2025 - Comune di LAVELLO (E493) - Foglio 53 - Particella 1 - Subalterno 4 -  
STRADA STATALE 93 n. SNC Piano S1 - T-1 - 2-3







TAV. n. 5 - PISCINA

PIANO SOTTOSTRADA  
PRIMO  
Corpo F

superficie piscina mq. 800,00

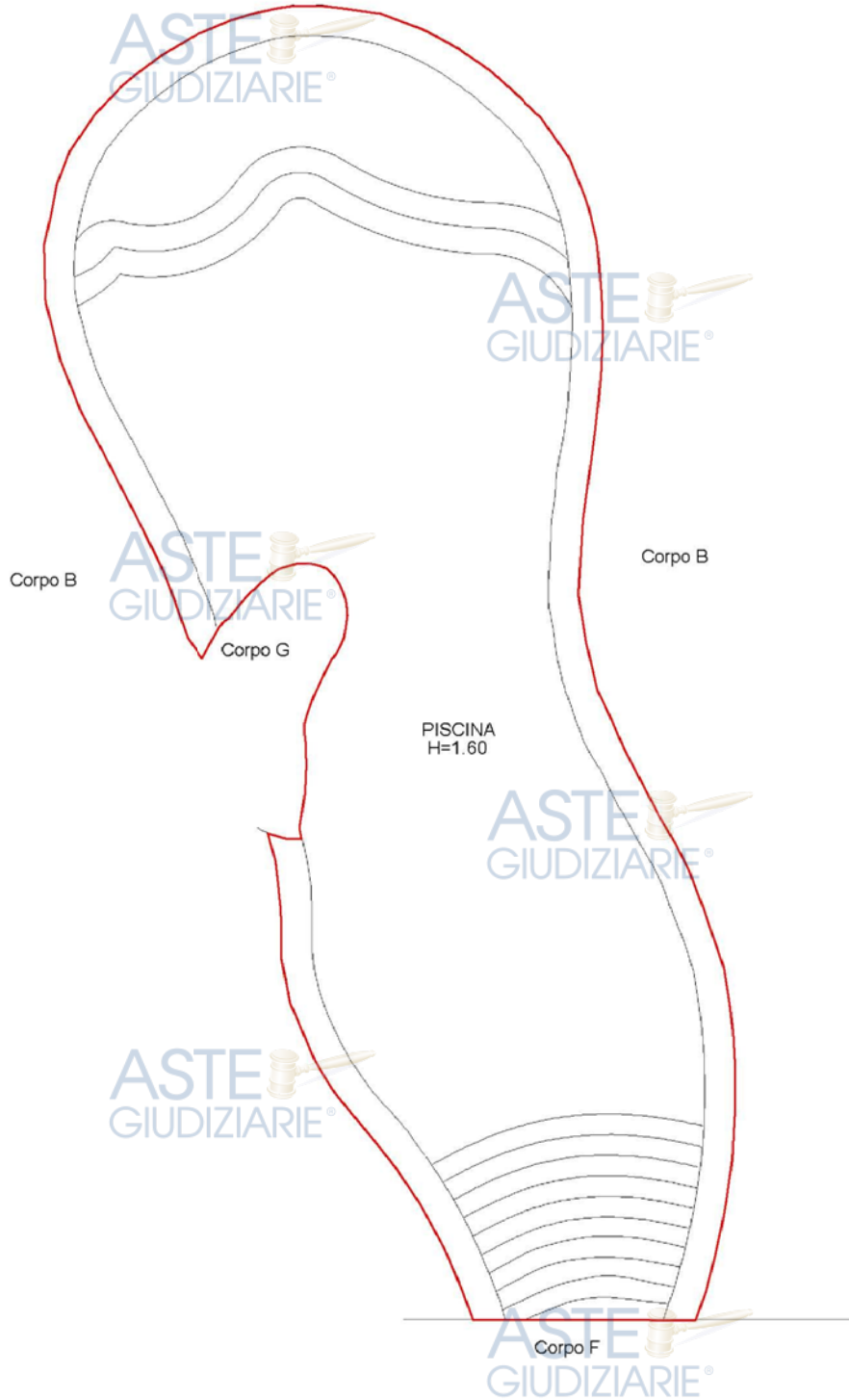

Compilata da:  
Iscritto all'albo:  
Geometri  
Prov. Potenza  
N. 2152

Identificativi Catastali:  
Sezione: 53  
Foglio: 53  
Particella: 1  
Subalterno: 4

Dichiarazione protocollo n. PZ/0066136 del 10/08/2018  
Comune di Lavello  
Strada Statale 93  
civ. SNC

Agenzia delle Entrate  
CATASTO FABBRICATI  
Ufficio provinciale di  
Potenza

Scala 1: 200  
Piantina  
Schada 1: 10

Catasto dei Fabbricati - Situazione al 18/11/2025 - Comune di LAVELLO (E493) - Foglio 53 - Particella 1 - Subalterno 4 -  
STRADA STATALE 93 n. SNC Piano S1 - T-1 - 2-3  
Inqu 01

TAV. n. 5/a - SERVIZI PISCINA



superficie lorda spogliatoi mq. 120,00  
 superficie lorda locale tecnico mq. 189,00  
 superficie lorda bar mq. 50,00

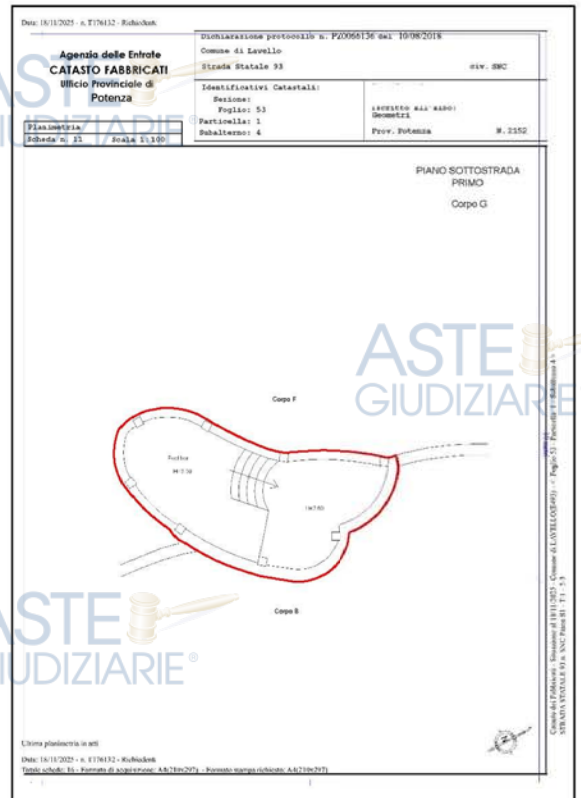
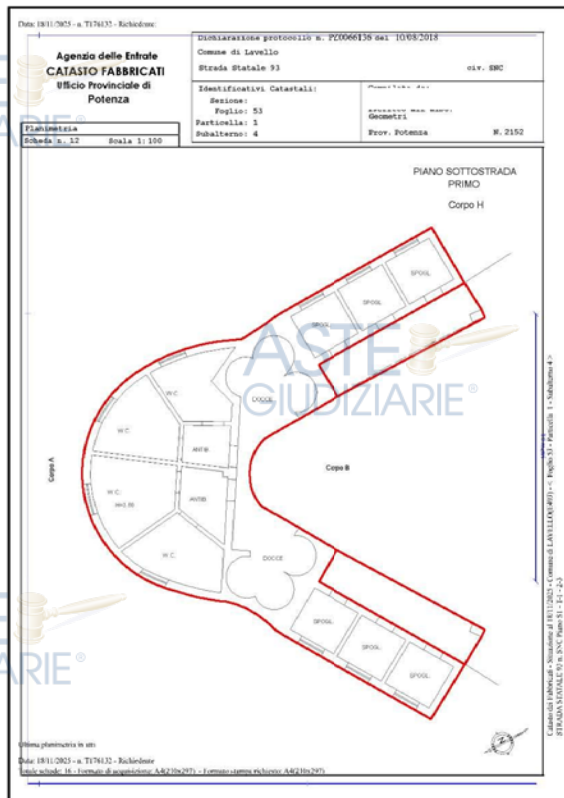
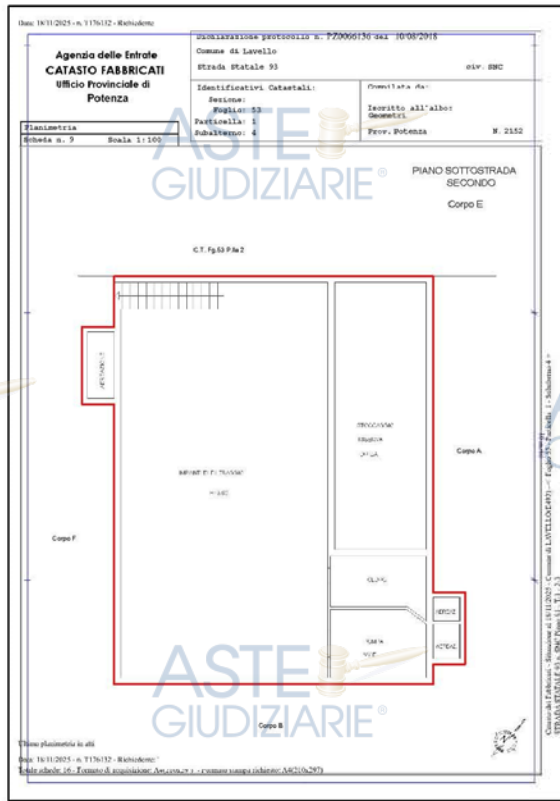

scala 1:200

superficie fontana mq. 860,00

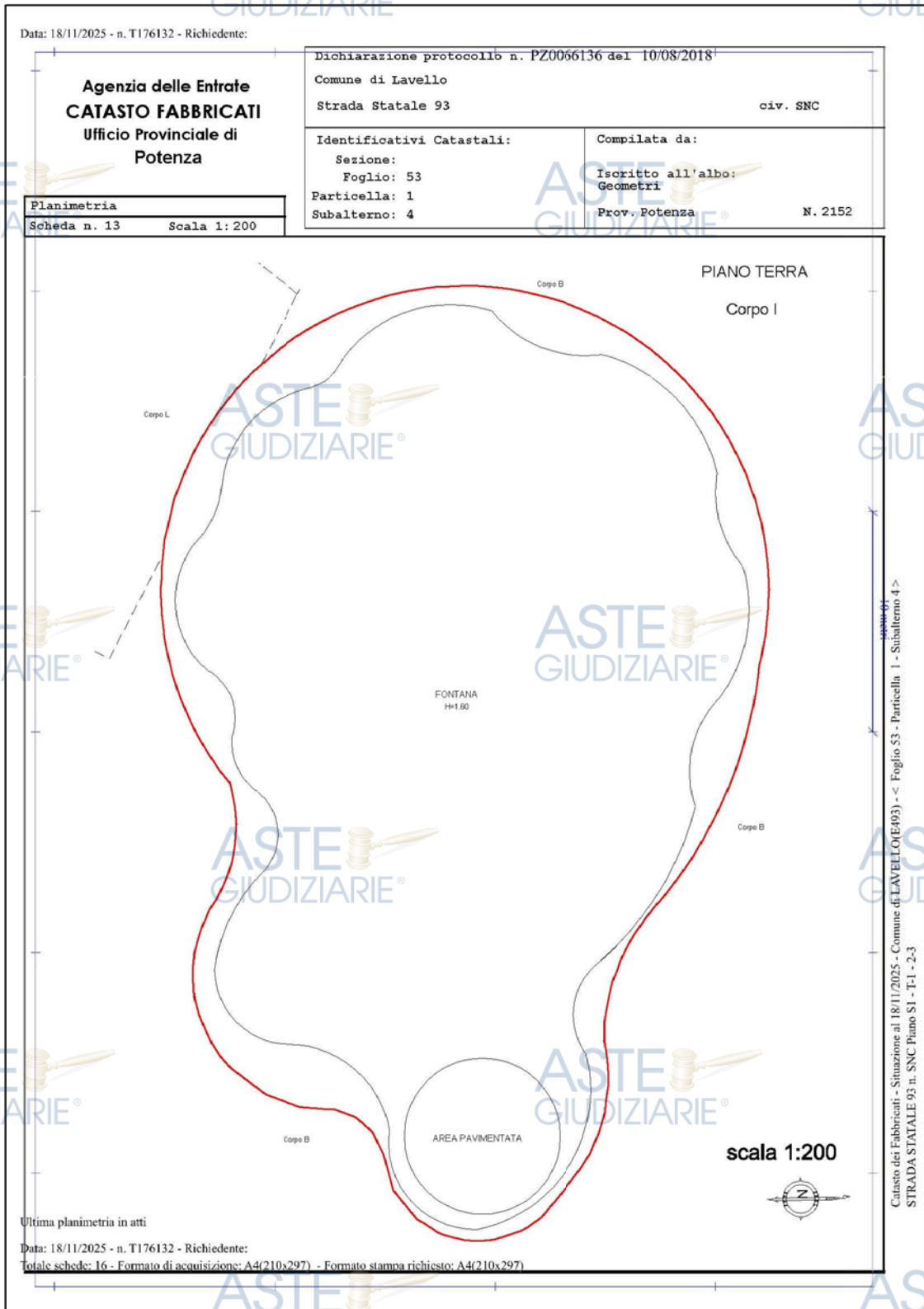



superficie lorda mq. 128,00

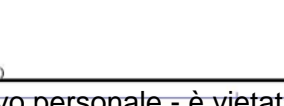
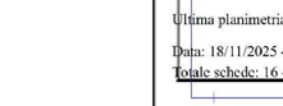
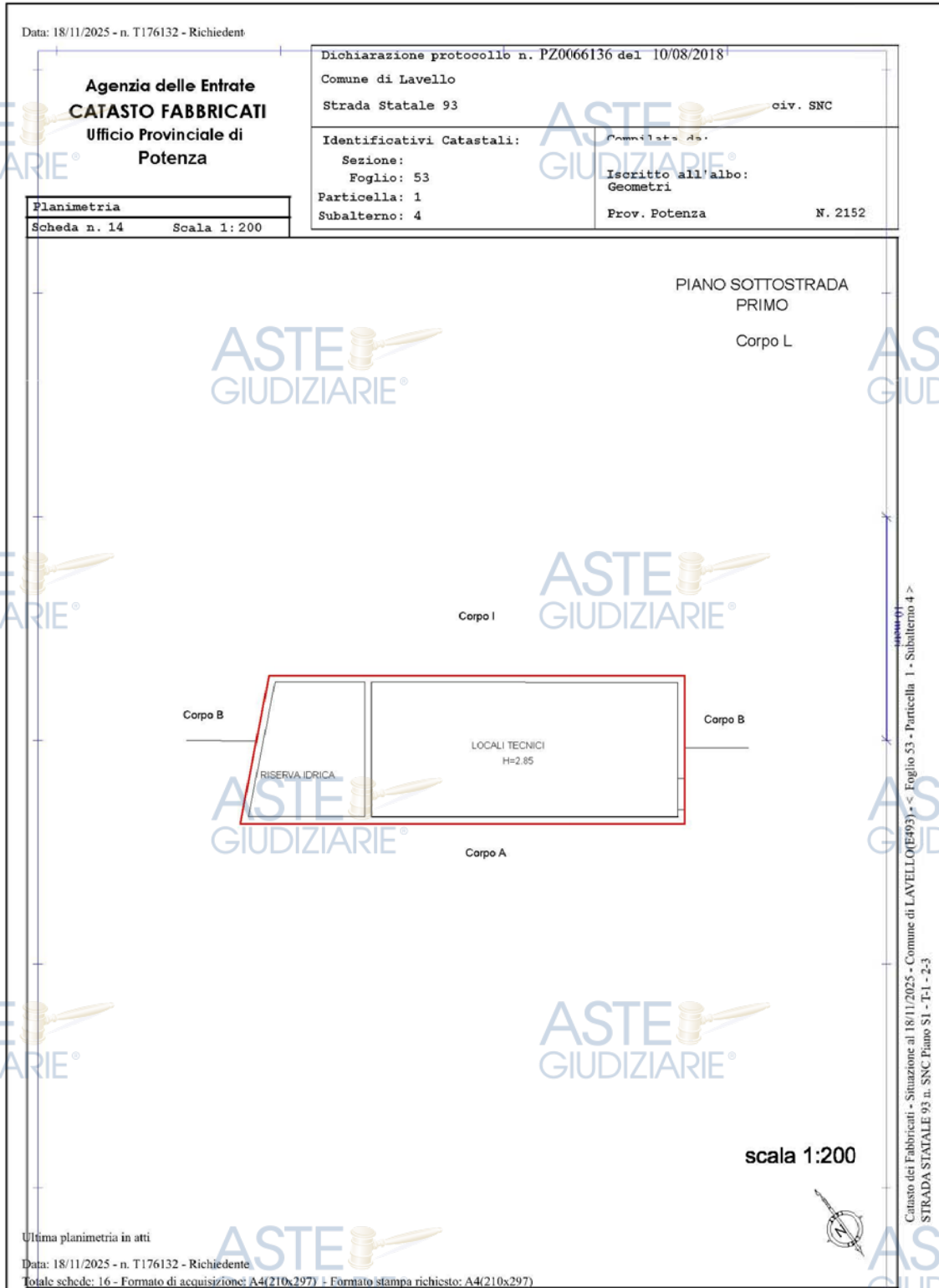

TAV. n. 7 - CABINA ELETTRICA



superficie lorda cabina mq. 66,50  
 superficie lorda locale regia mq. 7,00

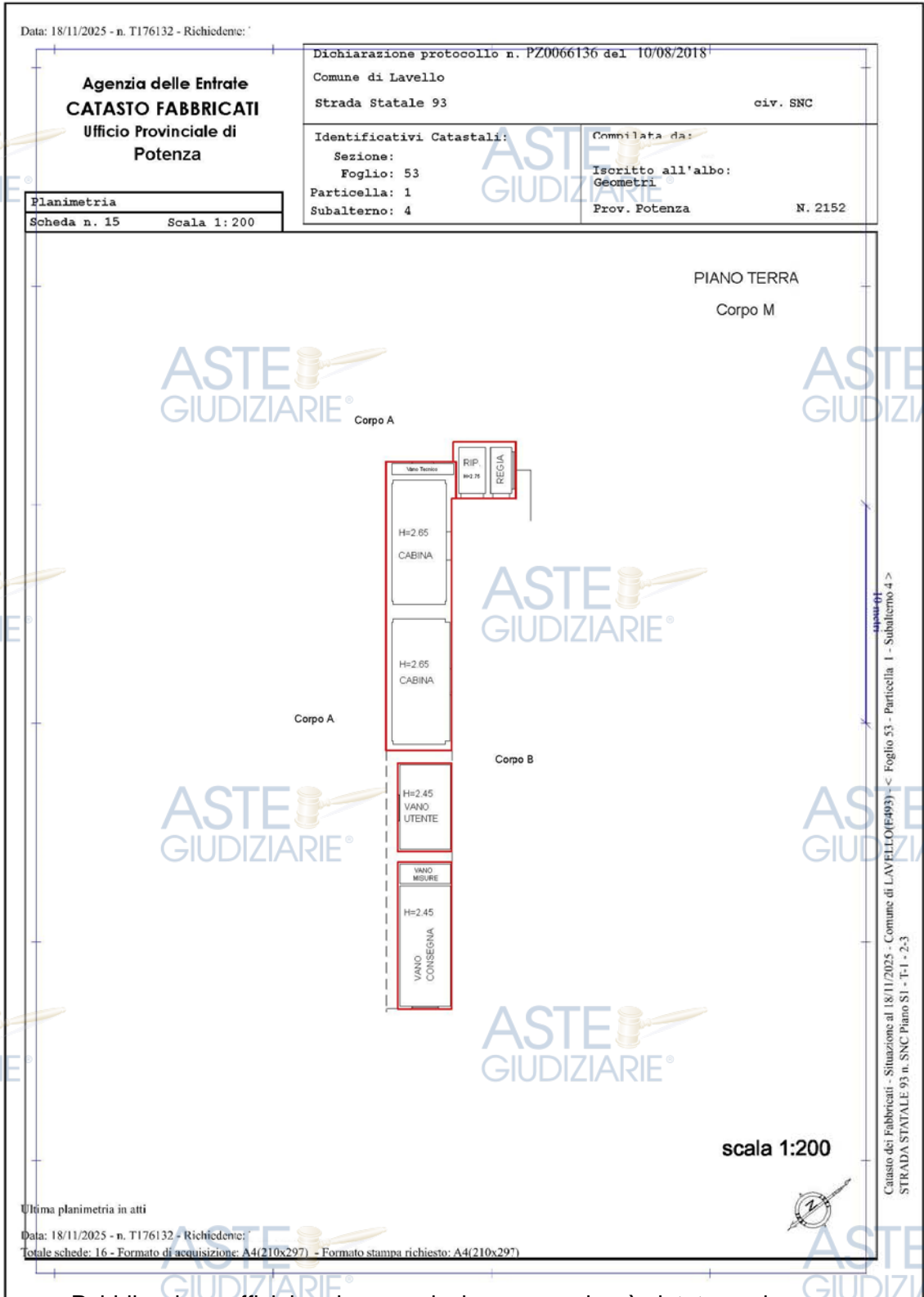

TAV. n. 8 - SALA EVENTI "PAVILLON" - PLANIMETRIA GENERALE

PLANIMETRIA GENERALE  
CORPI DI FABBRICA

Fig. 53 p.lla 449 sub.1

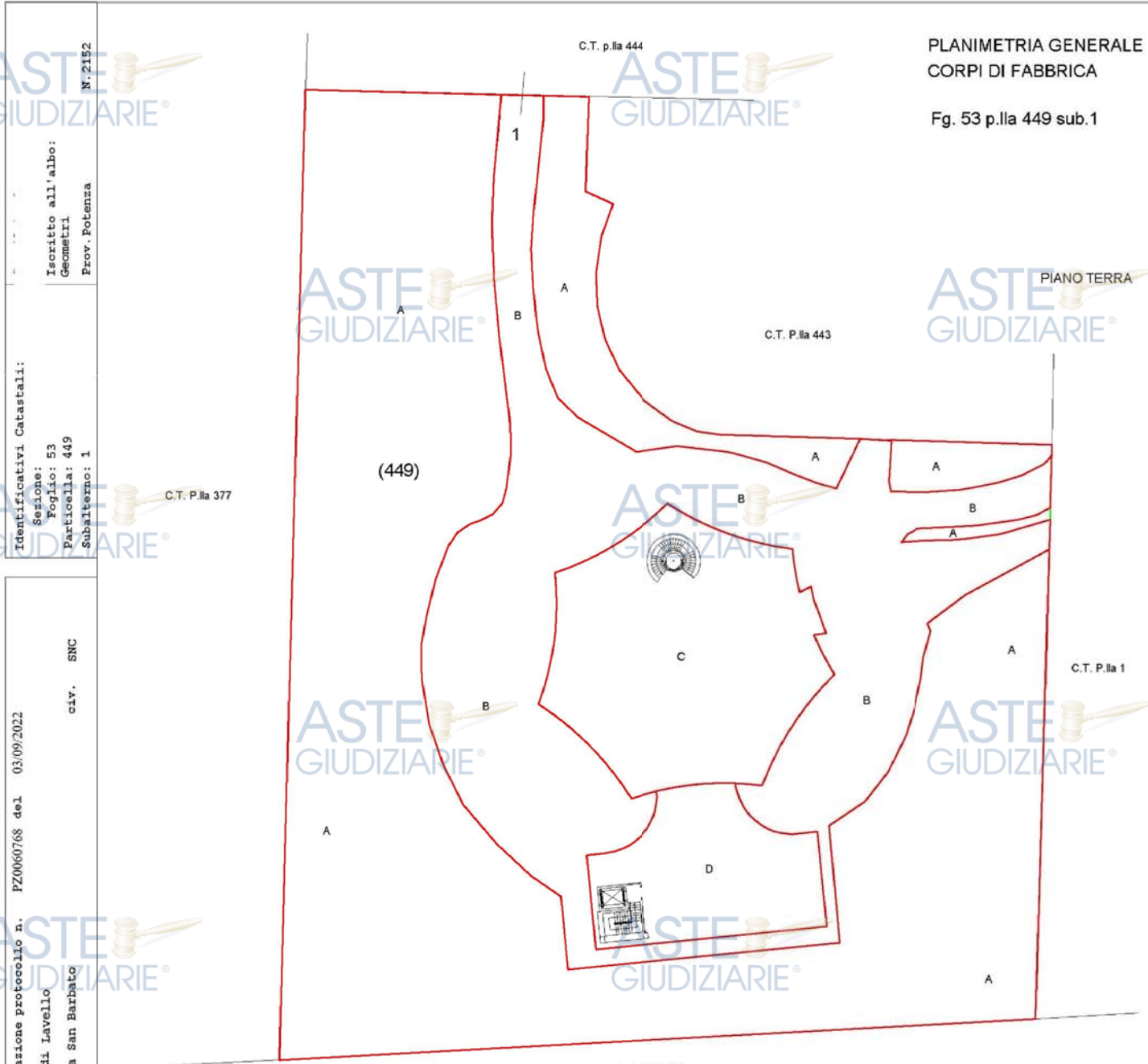

scala 1:500

Identificativi Catastali:  
Sezione: 53  
Foglio: 449  
Particella: 449  
Subalterno: 1

Dichiarazione protocollo n. PZ0060768 del 03/09/2022  
Comune di Lavello  
Contrada San Barbato  
civ. SNC

Agenzia delle Entrate  
**CATASTO FABBRICATI**  
Ufficio provinciale di  
Potenza

Ultima planimetria in atti  
Data: 18/11/2025 n. T176135  
Totale schede: 3

LEGENDA

- A - Aree a verde
- B - Aree pavimentate
- C - Sala eventi polifunzionale
- D - Cucina
- E - Locali servizi
- F - Depositi - Impianti

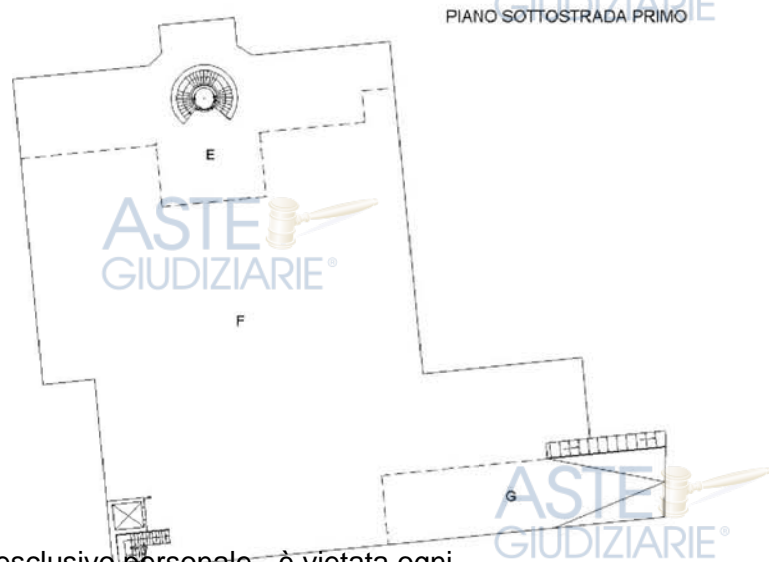

PIANTA PIANO TERRA



PIANO TERRA  
CORPO C - D



Iscritto all'albo:  
Geometri  
Prov. Potenza  
N. 2152

Identificativi Catastali:

Sezione:  
Foglio: 53  
Particella: 449  
Subalterno: 1

superficie lorda sala eventi mq. 806,00  
superficie lorda zona cucine mq. 380,00



Area di pertinenza P.Illa 449

Dichiarazione protocollo n. PZ0060768 del 03/09/2022

Comune di Lavello  
Contrada San Barbato  
civ. SNC

Area di pertinenza P.Illa 449

SALA EVENTI POLIFUNZIONALE  
Hmed=4,00  
CORPO "C"



Area di pertinenza P.Illa 449



Agenzia delle Entrate  
**CATASTO FABBRICATI**  
Ufficio provinciale di  
Potenza

Scala 1:200



scala 1:200



**TAV. n. 9 - FABBRICATO "CLUB HOUSE" - PLANIMETRIA GENERALE**

PLANIMETRIA GENERALE

CORPI DI FABBRICA

Fig. 53 p.lla 443-444 sub. 1

PIANO TERRA

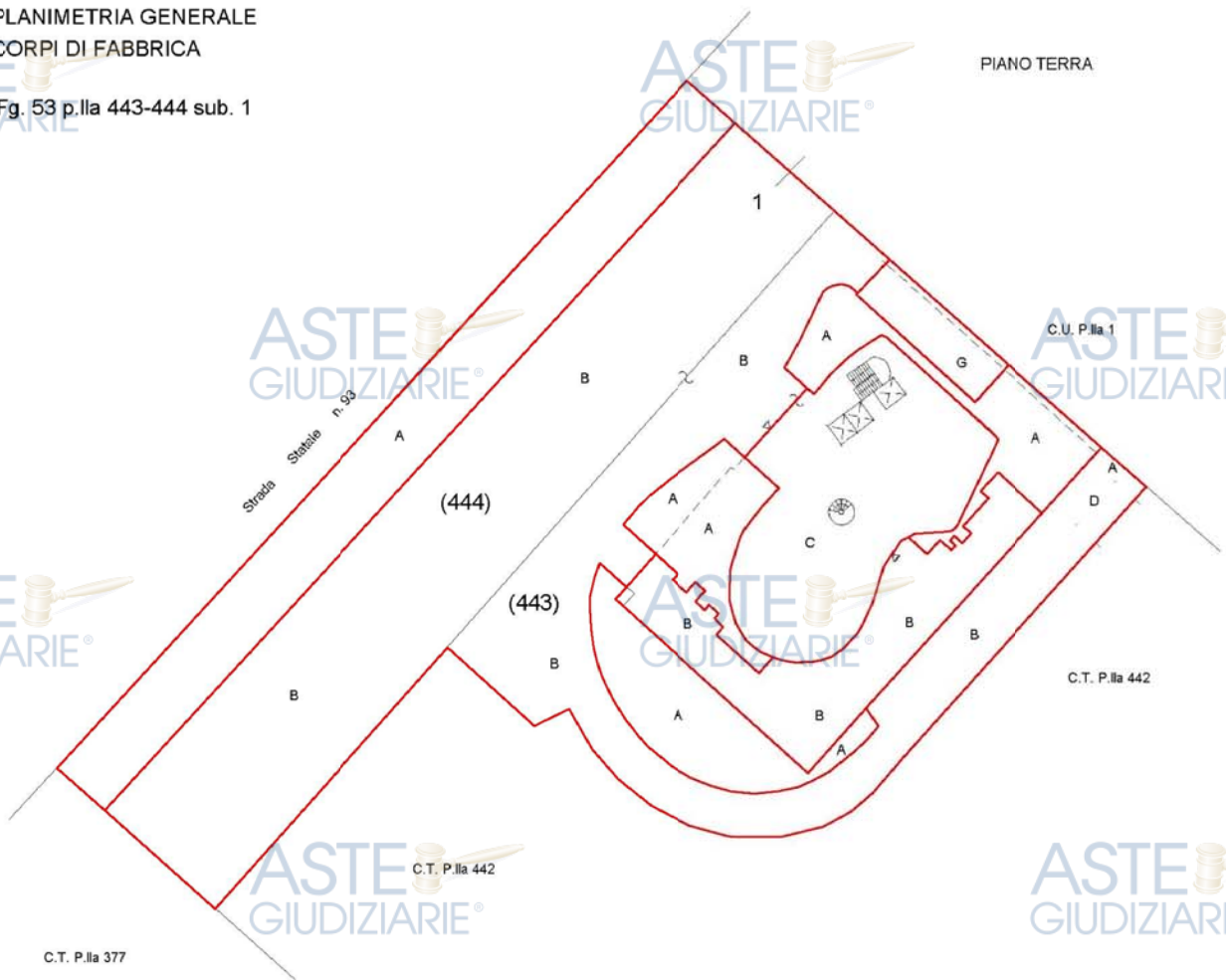

PIANO SOTTOSTRADA PRIMO



PIANO PRIMO



PIANO SECONDO

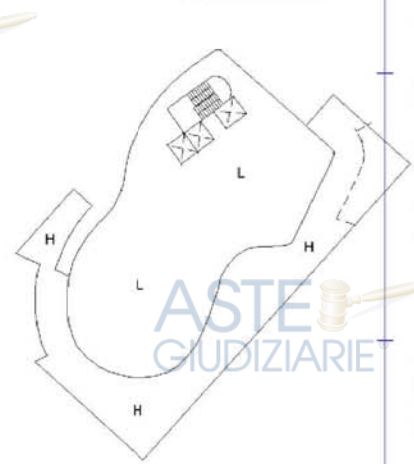

**LEGENDA**

- A - Aree a verde
- B - Aree pavimentate
- C - Hall - Bar - Servizi
- D - Sala macchine condizionatori - Interrata
- E - Locali impianti - Depositi
- F - Mensa - Servizi
- G - Rampa - Manovra
- H - Terrazzi

scala 1:500

Compilata da:  
Iscritto all'albo:  
Geometri  
Prov. Potenza  
N. 2152

Identificativi Catastali:  
Sezione: 53  
Foglio: 53  
Particella: 443  
Subalterno: 1

Dichiarazione protocollo n. PZ0025974 del 13/05/2021  
Comune di Lavello  
Contrada San Barbato

civ. SNC

**Agencia delle Entrate**  
**CATASTO FABBRICATI**  
Ufficio provinciale di  
Potenza

Planimetria in atti  
n. 1176134 - Richiedente:  
chede: 3  
Formato di acquisizione: A3  
Scaduta: 1  
Scala 1: 200

Catasto dei Fabbricati - Situazione al 18/11/2025 - Comune di LAVELLO (E493) - Foglio 53 - Particella 443 - Subalterno 1 - Ulu grafiata  
CONTRADA SAN BARBATO n SNC Piano S1-T - 1-2

Comitata da: Iscritto all'albo: Geometri Prov. Potenza N. 2152

Identificativi Catastali: Sezione: Foglio: 53 Particella: 443 Subalterno: 1

Dichiarazione protocollo n. P70025974 del 13/05/2021 Comune di Lavello Contrada San Barbato civ. SNC

Agencia delle Entrate CATASTO FABBRICATI ufficio provinciale di Potenza

Scala 1: 200

animetria in atti

11/2025 n. T176134 - Richiedente: sede: 3 formato di acquisizione: A3 (27x110) Pubblicazione ufficiale ad uso esclusivo personale - è vietata ogni riproduzione o riproduzione a scopo commerciale - Aut. Min. Giustizia PDG 21/07/2009

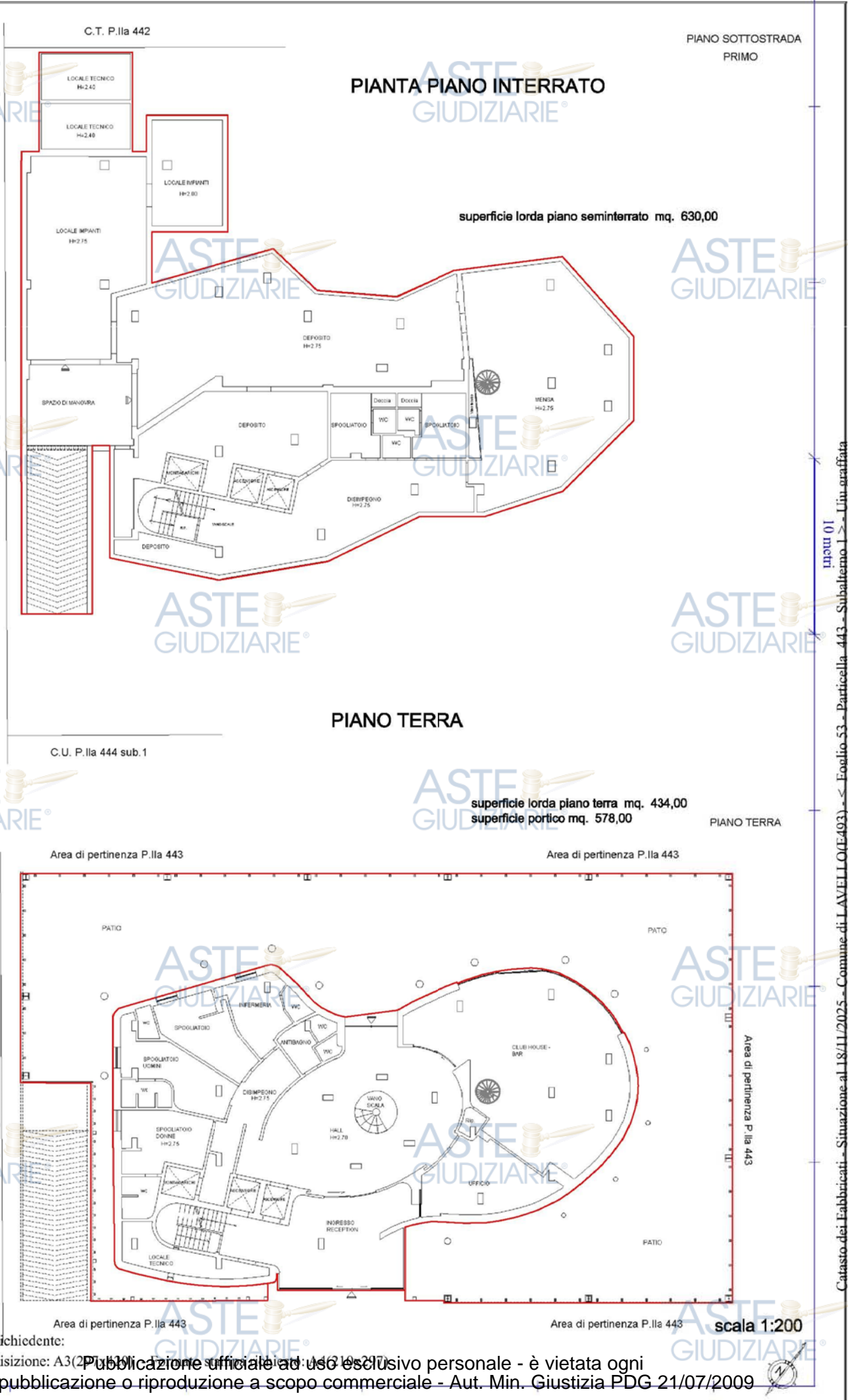

Catasto dei Fabbricati - Situazione al 18/11/2025 - Comune di LAVELLO (L493) - Foglio 53 - Particella 443 - Subalterno 1 - Uiu grafata