



Allegato n. 4

- Estratti di mappa catastale
- Planimetrie catastali



N=7500

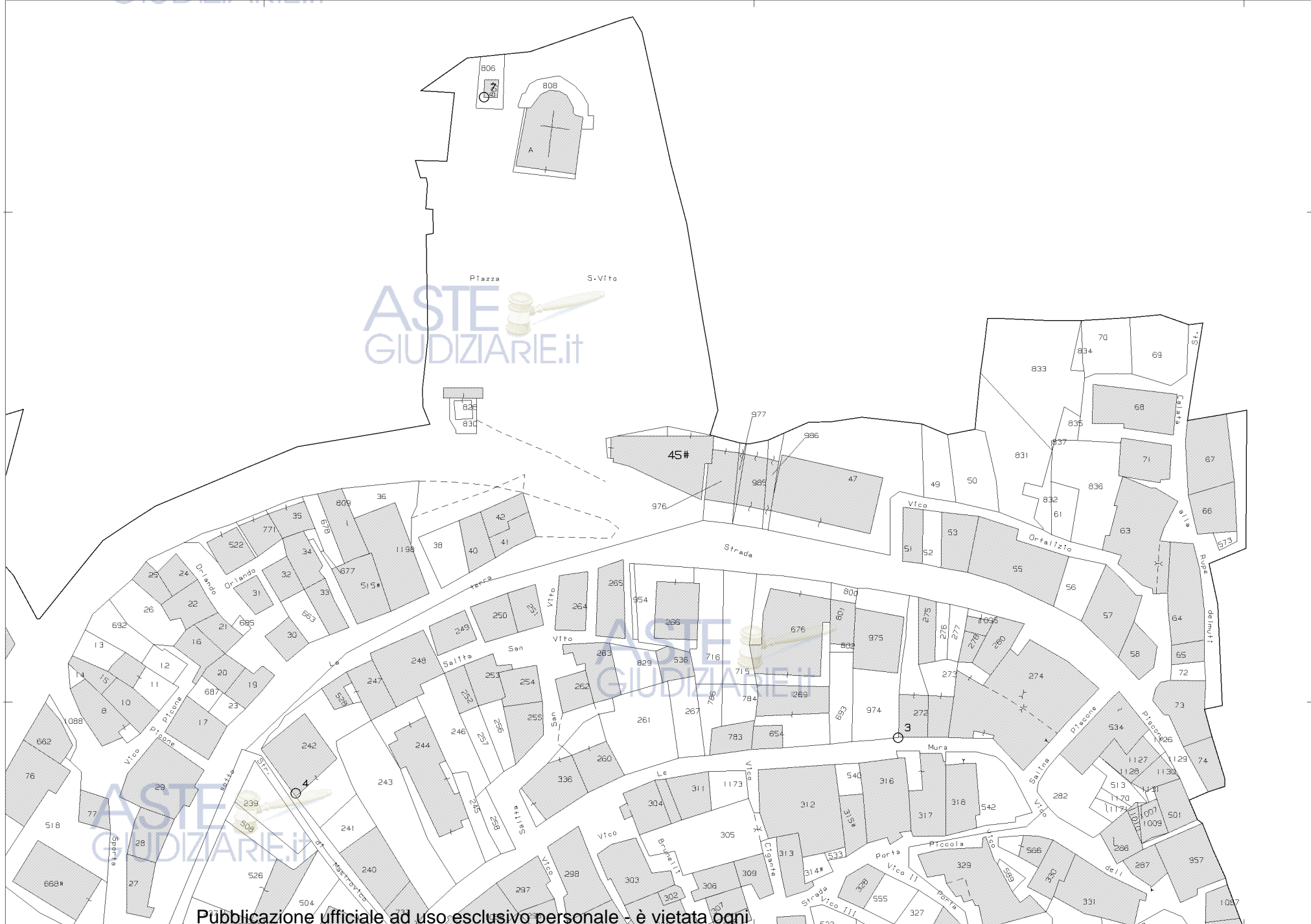

26-Nov-2018 17:39:50
Prot. n. T309205/2018

Scala originale: 1:1000
Dimensione cornice: 267.000 x 189.000 metri

Comune: RUOTI
Foglio: 20

Publicazione ufficiale ad uso esclusivo personale - è vietata ogni
ripubblicazione o riproduzione a scopo commerciale - Aut. Min. Giustizia PDG 21/07/2009

1 Particella: 45

Data: 14/07/2019 - n. 1 - T4602 - Richiedente: CLLGPP68B21F839N
Totale schede: 1 - Formato di acquisizione: A3(297x420) - Formato stampa richiesto: A3(297x420)
Ultima planimetria in atti

Agenzia delle Entrate
CATASTO FABBRICATI
Ufficio provinciale di
Potenza

Dichiarazione protocollo n. PZ0050286 del 05/07/2019
Planimetria di u.i.u. in Comune di **Ruoti**
Via Appia civ. 75

Identificativi Catastali:
Sezione:
Foglio: 20
Particella: 45
Subalterno: 20

Compilata da:
Cillis Giuseppe
Iscritto all'albo:
Geometri
Prov. **Potenza** N. 2446

n. 1 Scala 1: 100

ASTE
GIUDIZIARIE.it

PIANO TERRA (a valle)

ASTE
GIUDIZIARIE.it

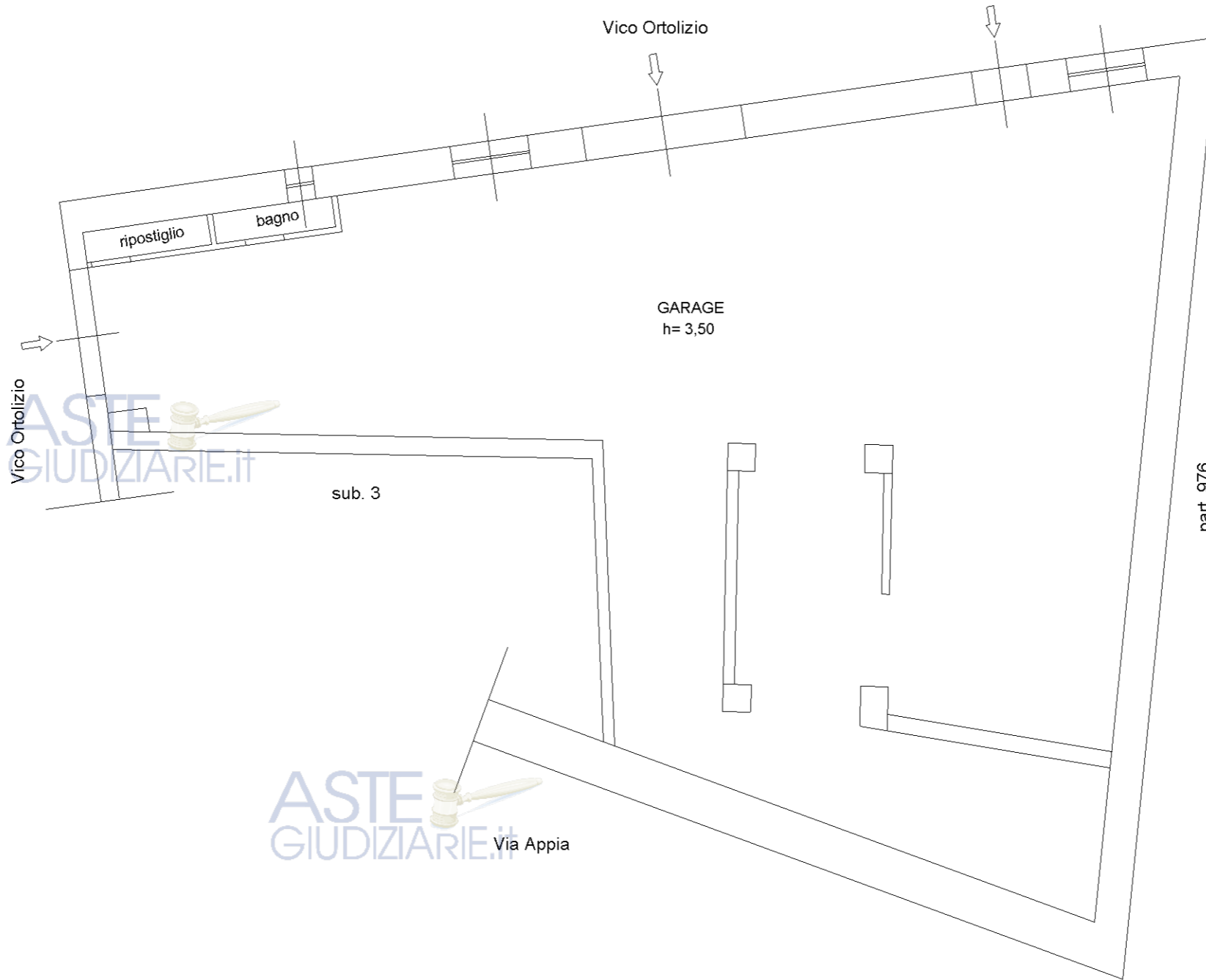

ASTE
GIUDIZIARIE.it

ASTE
GIUDIZIARIE.it

ASTE
GIUDIZIARIE.it



Publicazione ufficiale ad uso esclusivo personale - è vietata ogni

Catasto dei fabbricati - Pubblicazione in produzione a scopo commerciale - Aut. Min. Giustizia PDG 21/07/2009 - 20 >
VIA APPIA n. 75 piano: T;

10 metri

Data: 14/07/2019 - n. T4602 - Richiedente: CLLGPP68B21F839N

MODULARIO
F. - Cat. S. T. - 315



MINISTERO DELLE FINANZE
DIREZIONE GENERALE DEL CATASTO E DEI SERVIZI TECNICI ERARIALI

MOD. B (Nuovo Catasto Edilizio Urbano)

Lire
15

NUOVO CATASTO EDILIZIO URBANO

(D. DECRETO LEGGE 17 APRILE 1938, N. 652)

Planimetria

Ditta

Allegata alla dichiarazione presentata all'Ufficio Tecnico Catastale

Via Appia, 21

Potenza

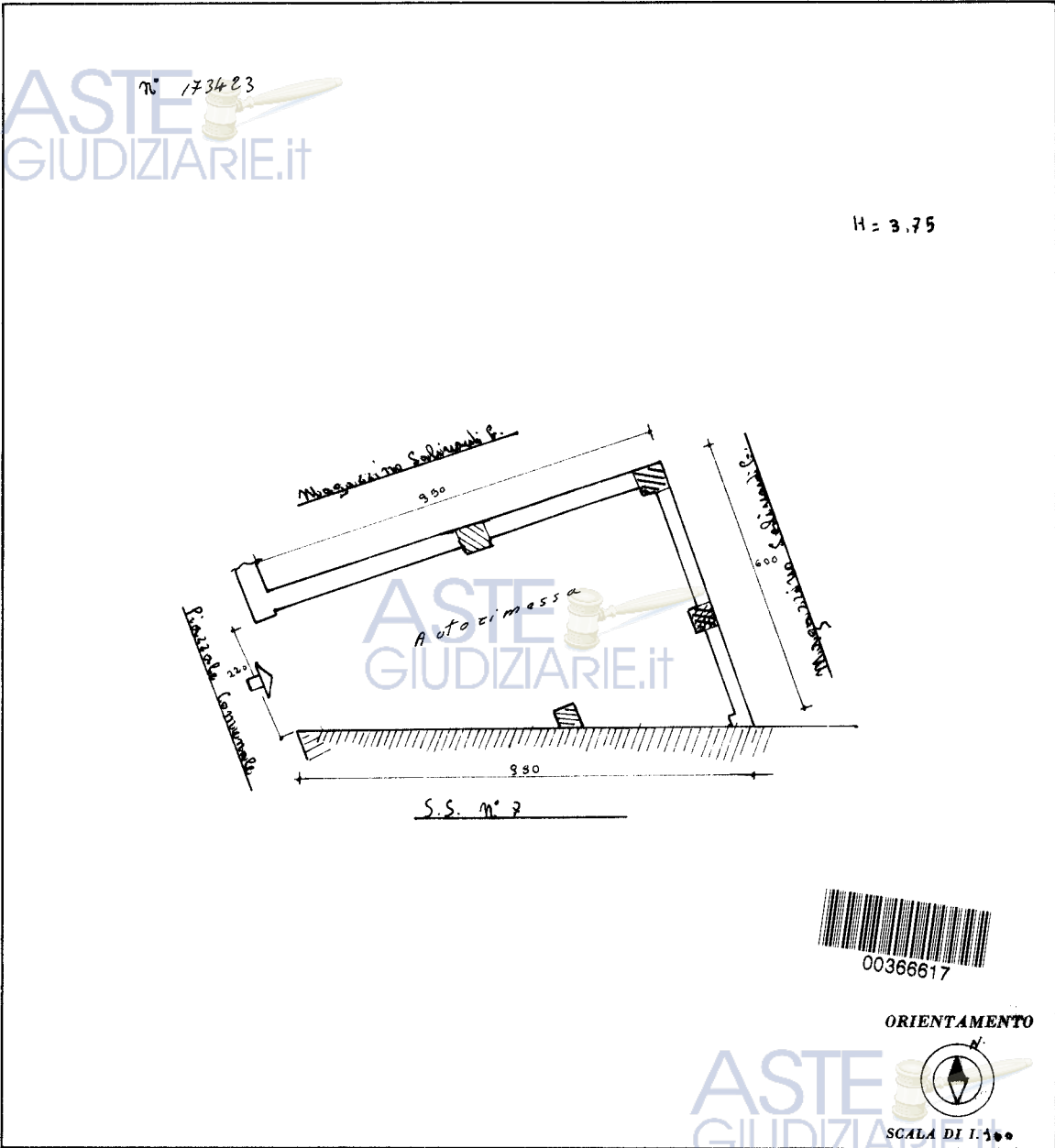

SPAZIO RISERVATO PER LE ANNOTAZIONI D'UFFICIO	
DATA PROT. N°	

Compilata dal Geom. [Redacted]

Inserisci [Redacted]

della [Redacted]

DATA [Redacted]

Firma [Redacted]

Ultima planimetria in atti

Catasto dei Fabbricati - Situazione al 18/11/2018 - Comune di RUOTI (H641) - < Foglio: 20 - Particella: 45 - Subalterno: 3 >
VIA APPIA n. 21 piano: T;

**Agenzia delle Entrate
CATASTO FABBRICATI
Ufficio Provinciale di
Potenza**

Dichiarazione protocollo n. PZ0050462 del 05/07/2019

Planimetria di u.i.u. in Comune di **Ruoti**

Via Appia

civ. 83

Identificativi Catastali:

Sezione:
Foglio: **20**
Particella: **45**
Subalterno: **6**

Compilata da:
Cillis Giuseppe

Iscritto all'albo:
Geometri

Prov. **Potenza** N. **2446**

Scheda n. **1** Scala **1:100**

ASTE
GIUDIZIARIE.it

PIANO PRIMO

Vico Ortolizio

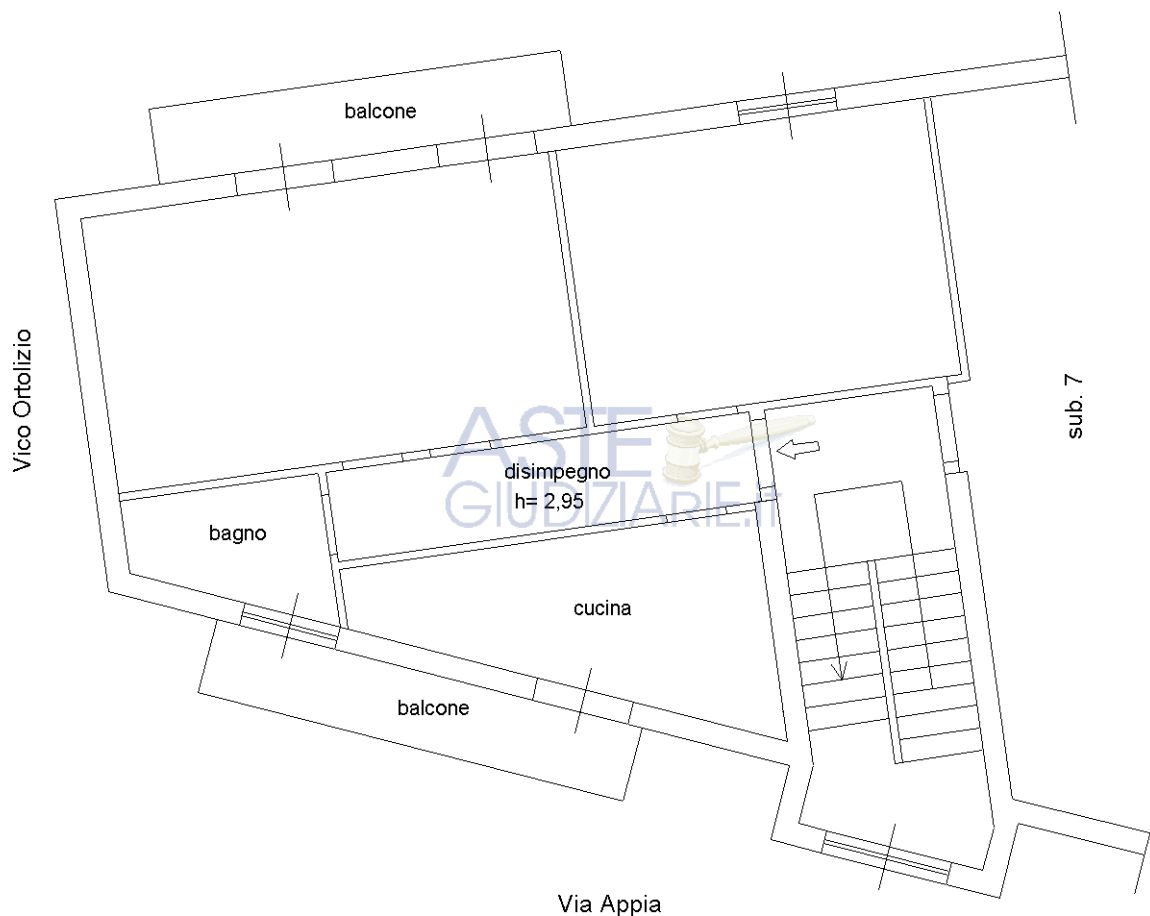

sub. 7

ASTE
GIUDIZIARIE.it

ASTE
GIUDIZIARIE.it



Ultima planimetria in atti

Catasto dei Fabbricati - Situazione al 14/07/2019 - Comune di RUOTI (HG41) - < Foglio: 20 - Particella: 45 - Subalterno: 6 >
VIA APPIA n. 83 piano: 1;



PIANO SECONDO

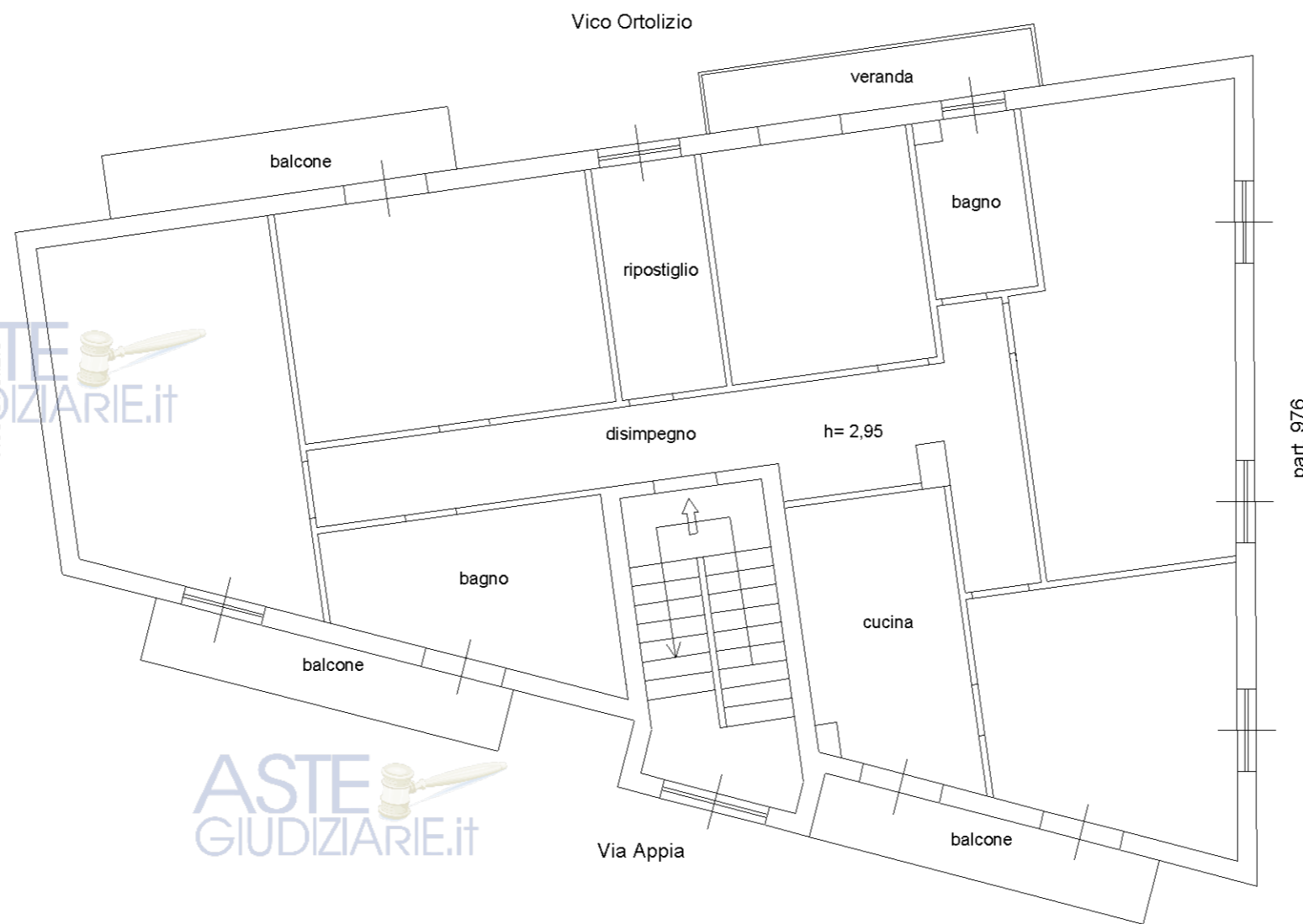

MODULARIO
F. - Cat. S. T. - 315



MINISTERO DELLE FINANZE

MOD. B (Nuovo Catasto Edilizio Urbano)

DIREZIONE GENERALE DEL CATASTO E DEI SERVIZI TECNICI ERARIALI

Lire
20

NUOVO CATASTO EDILIZIO URBANO

(R. DECRETO-LEGGE 13 APRILE 1959, N. 652)

Planim. [redacted]
Ditta [redacted]
Allegato [redacted]

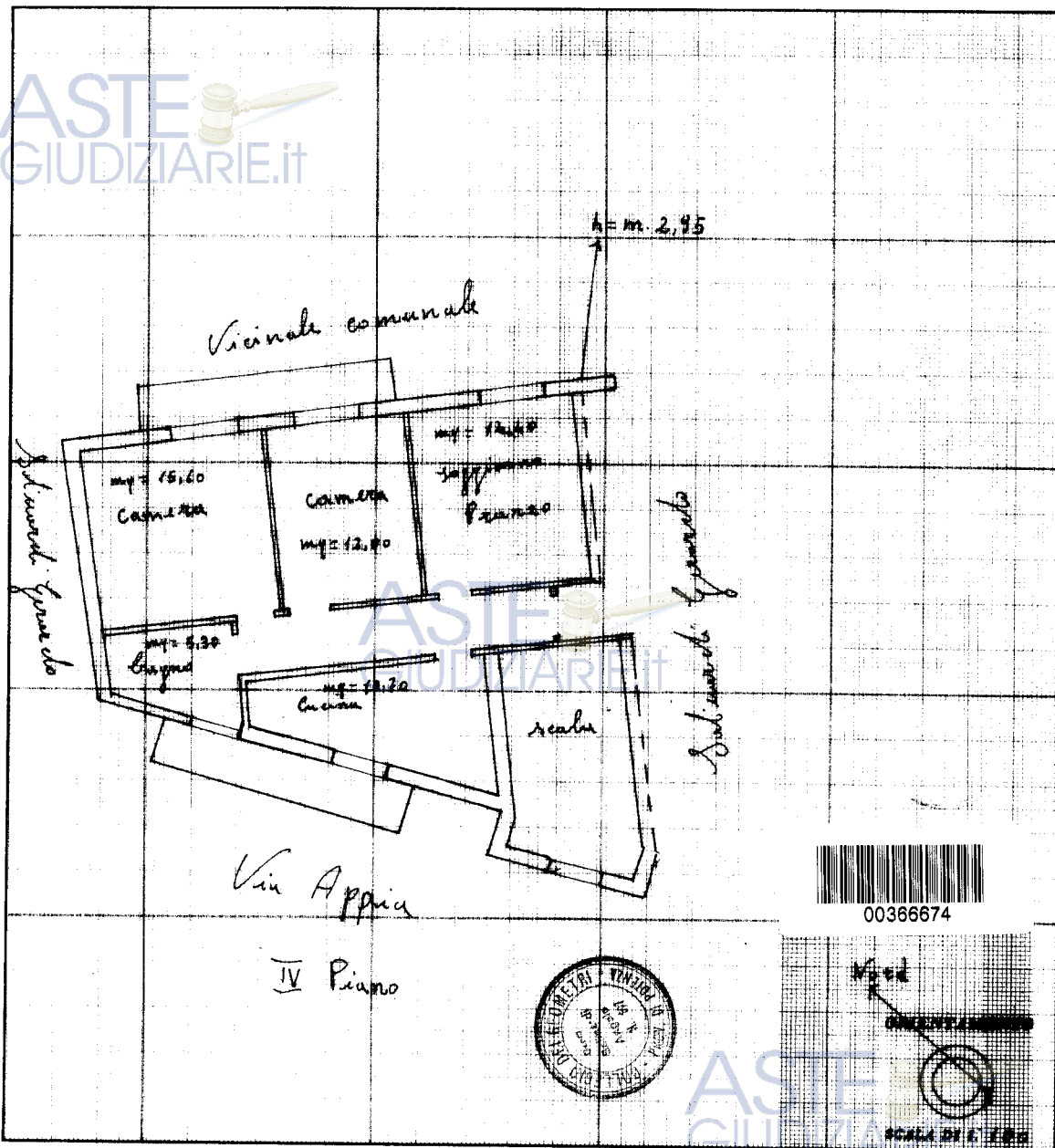

SPAZIO RISERVATO PER LE ANNOTAZIONI D'UFFICIO

DATA	
PROT. N°	

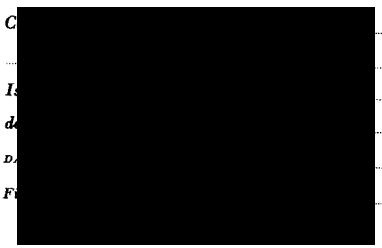

Ultima planimetria in atti

Catasto dei Fabbricati - Situazione al 18/11/2018 - Comune di RUOTI (H641) - < Foglio: 20 - Particella: 45 - Subalterno: 11 >
VIA APPIA n. 27 piano: 4;

MODULARIO
F. - Cat. S. T. - 318



MINISTERO DELLE FINANZE

DIREZIONE GENERALE DEL CATASTO E DEI SERVIZI TECNICI ERARIALI

MOD. B (Nuovo Catasto Edilizio Urbano)

Lire
20

NUOVO CATASTO EDILIZIO URBANO

(D. DECRETO LEGGE 13 APRILE 1939, N. 652)

Planimetria

Ditta

Allegata alla dichiarazione presentata all'Ufficio Catastro

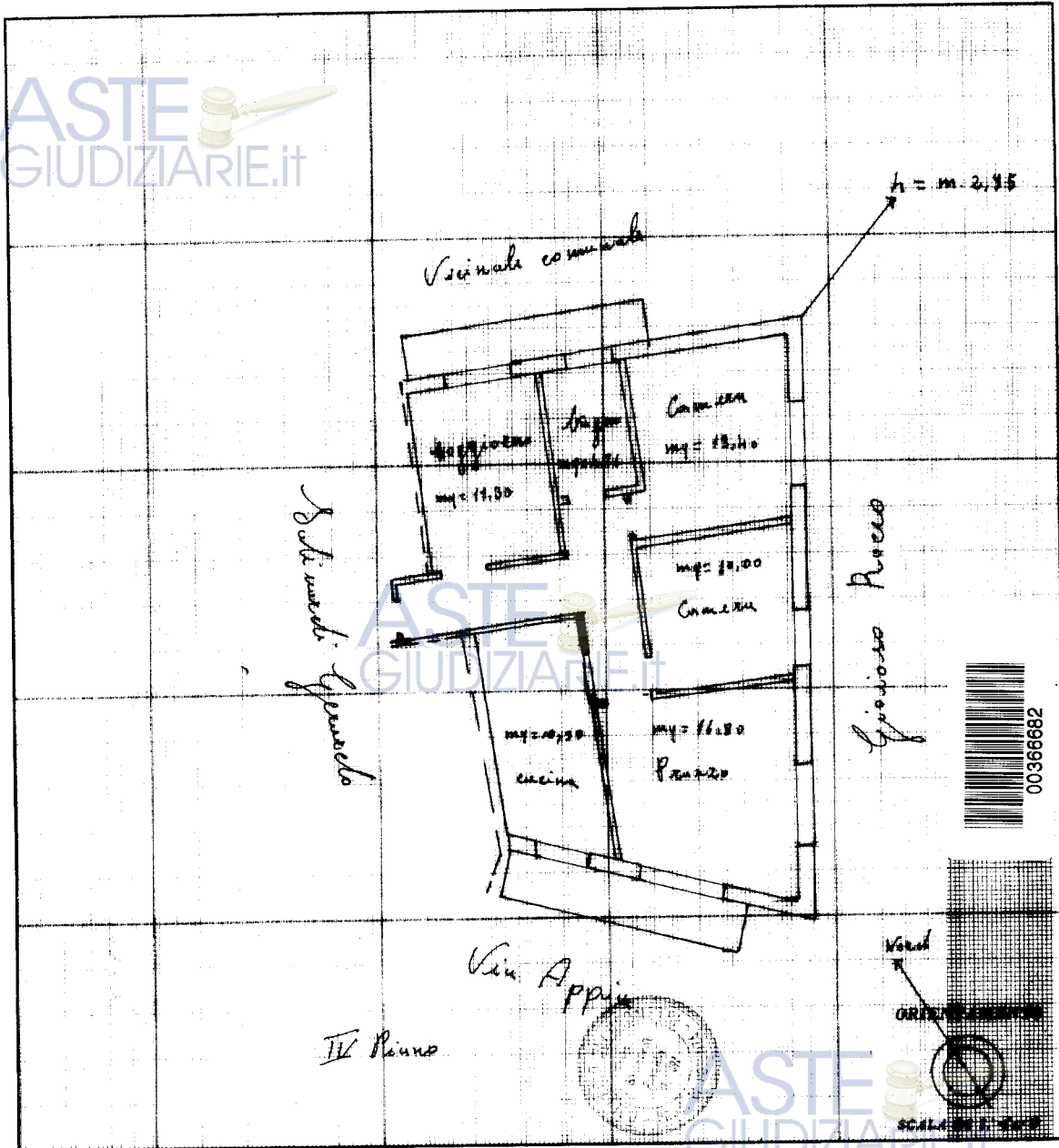

SPAZIO RISERVATO PER LE ANNOTAZIONI D'UFFICIO

DATA
PROT. N°

Ultima planimetria in atti



Allegato n. 5

- Piante dello stato attuale



PIANTA PIANO SEMINTERRATO

scala 1:100

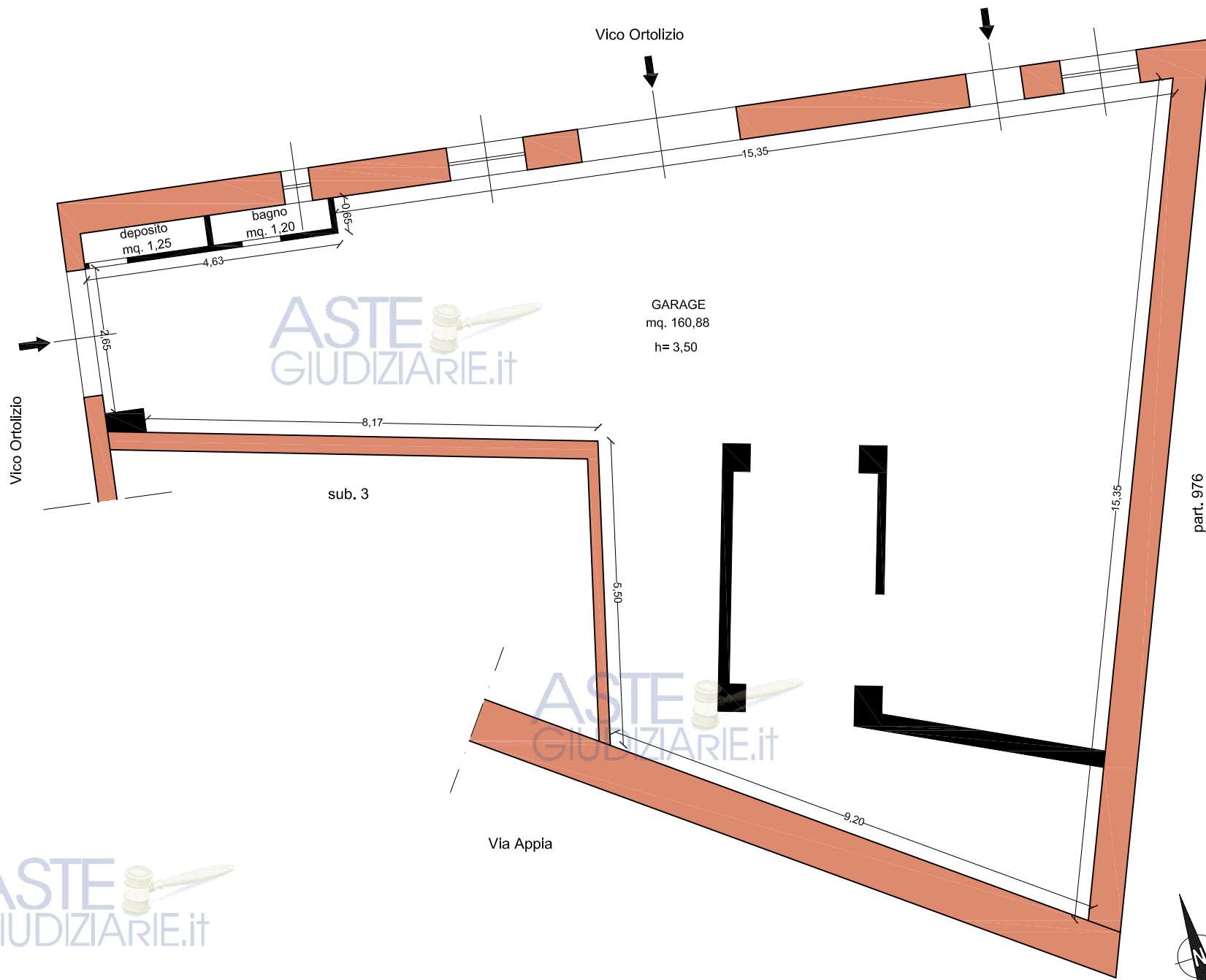

PIANTA PIANO SEMINTERRATO

scala 1:100

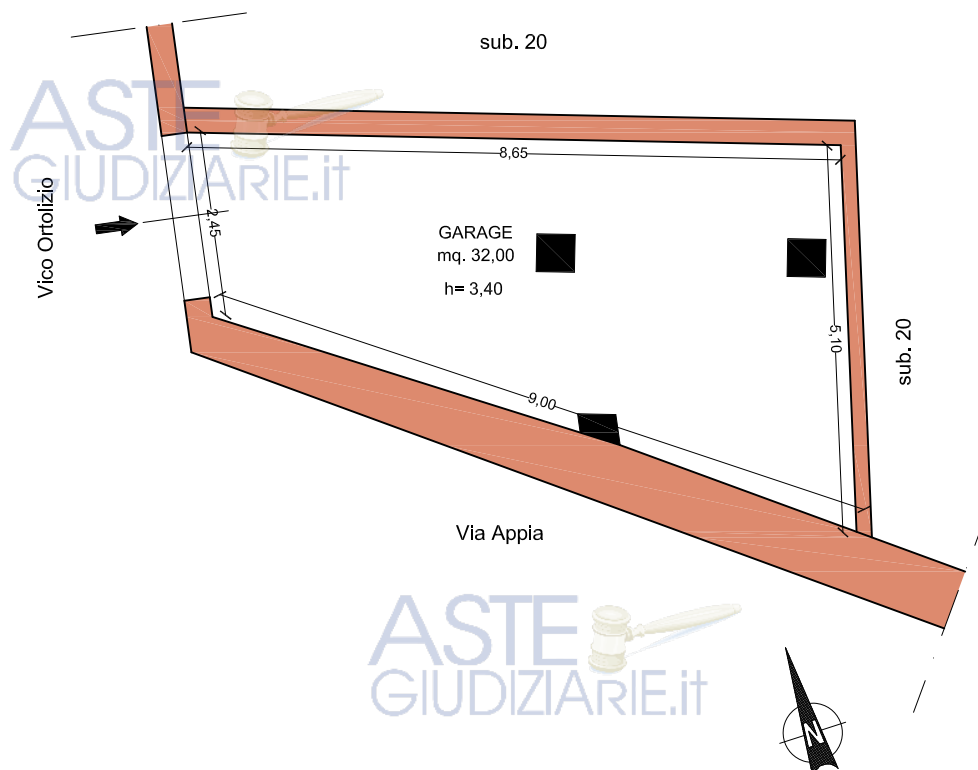

PIANTA PIANO PRIMO

scala 1:100

Vico Ortolizio

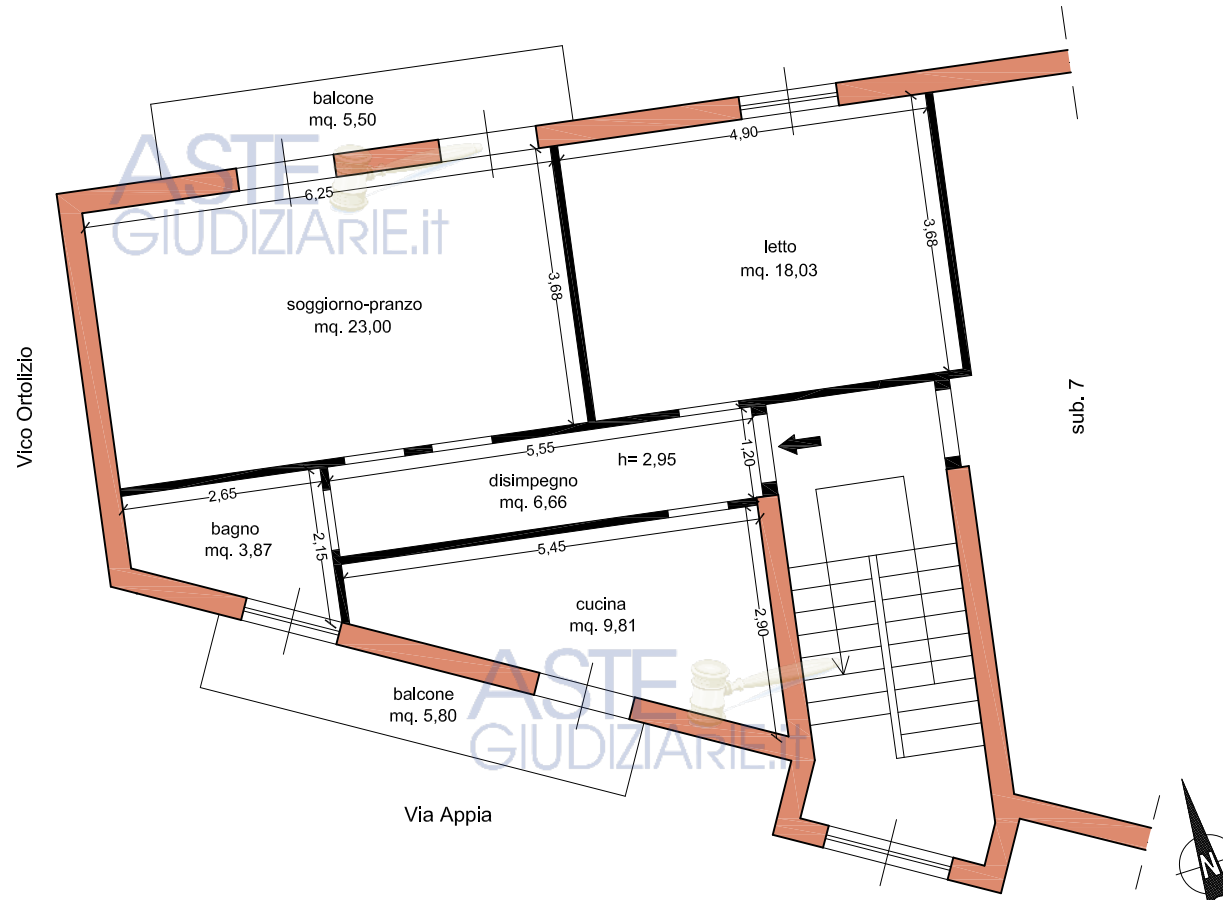

PIANTA PIANO SECONDO

scala 1:100

Vico Ortolzio

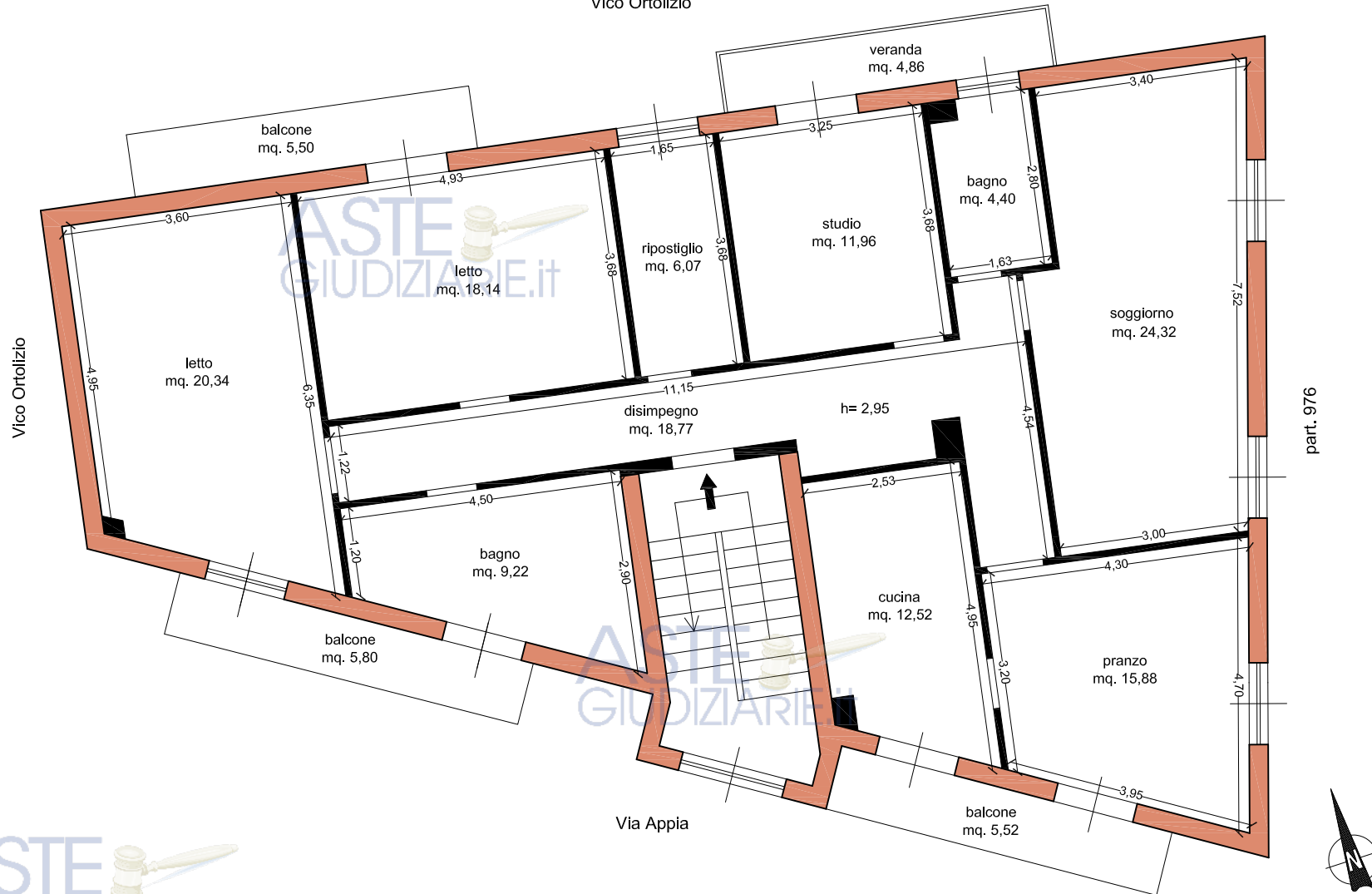

part. 976

PIANTA PIANO QUARTO

scala 1:100

Vico Ortolizio

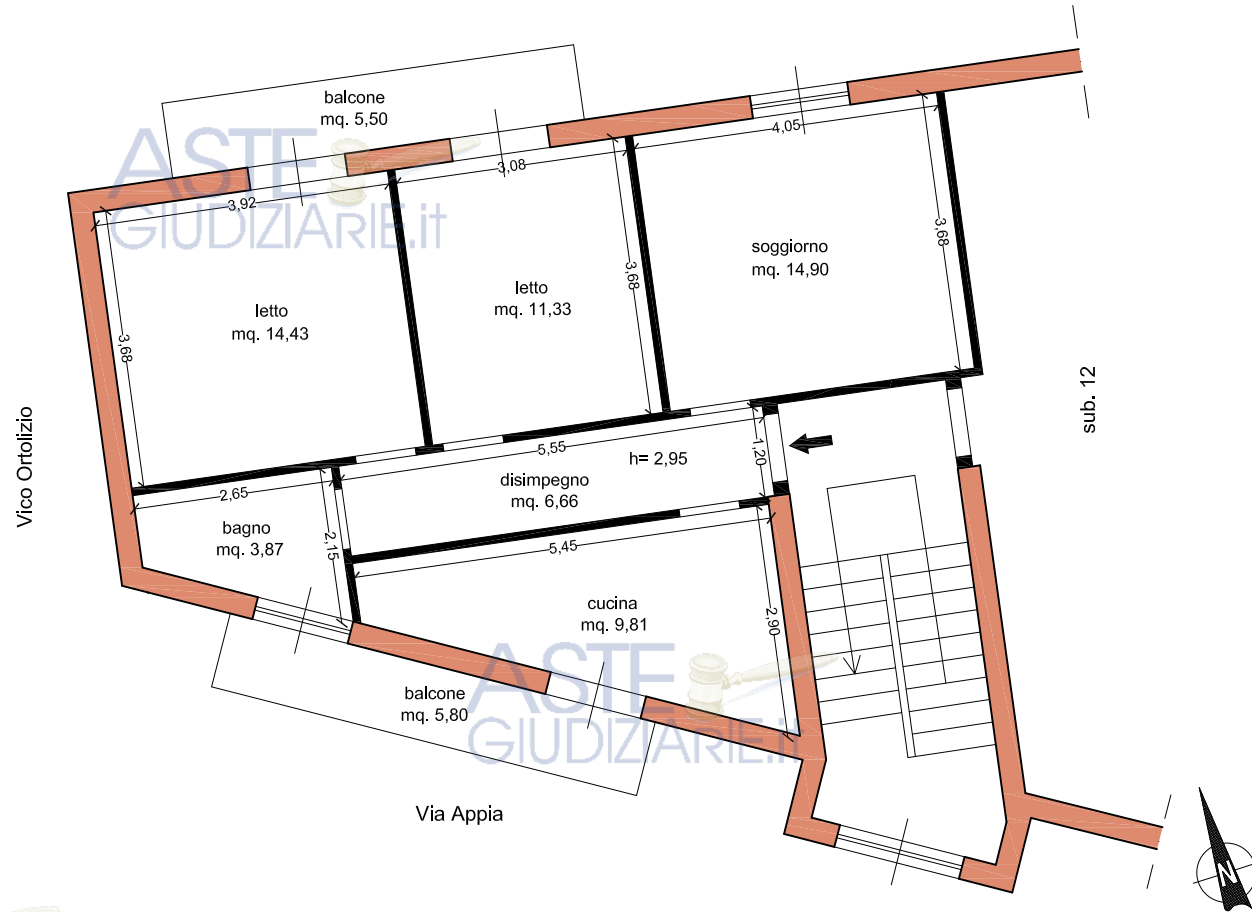

PIANTA PIANO QUARTO

scala 1:100

Vico Ortolizio

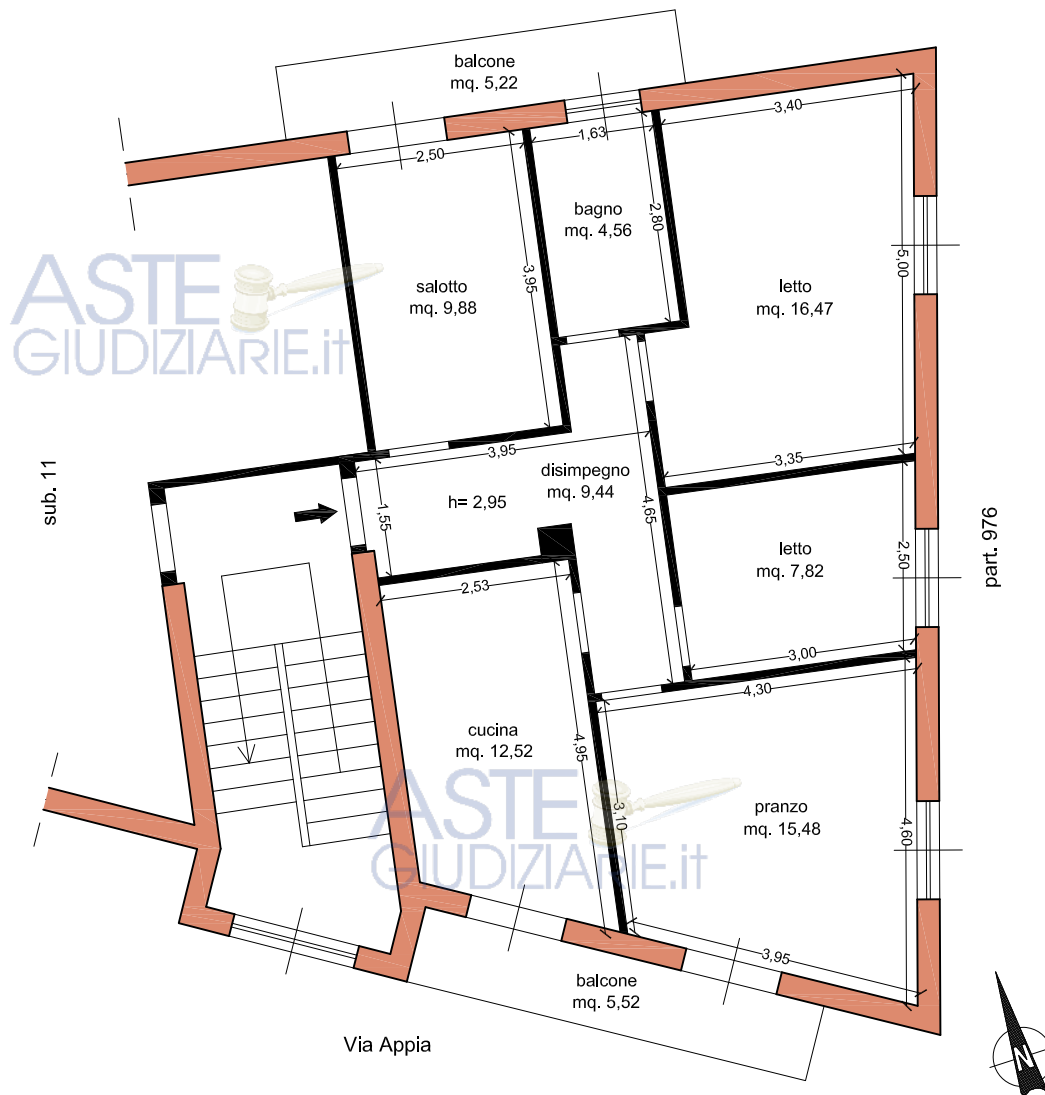



Allegato n. 6

- Fotografie dello stato dei luoghi



LOTTO N. 6

Comune di Ruoti -Via Appia n. 73-
Foglio 20 part. 45 sub. 3



LOTTO N. 7

Comune di Ruoti -Via Appia n. 83-
Foglio 20 part. 45 sub. 6



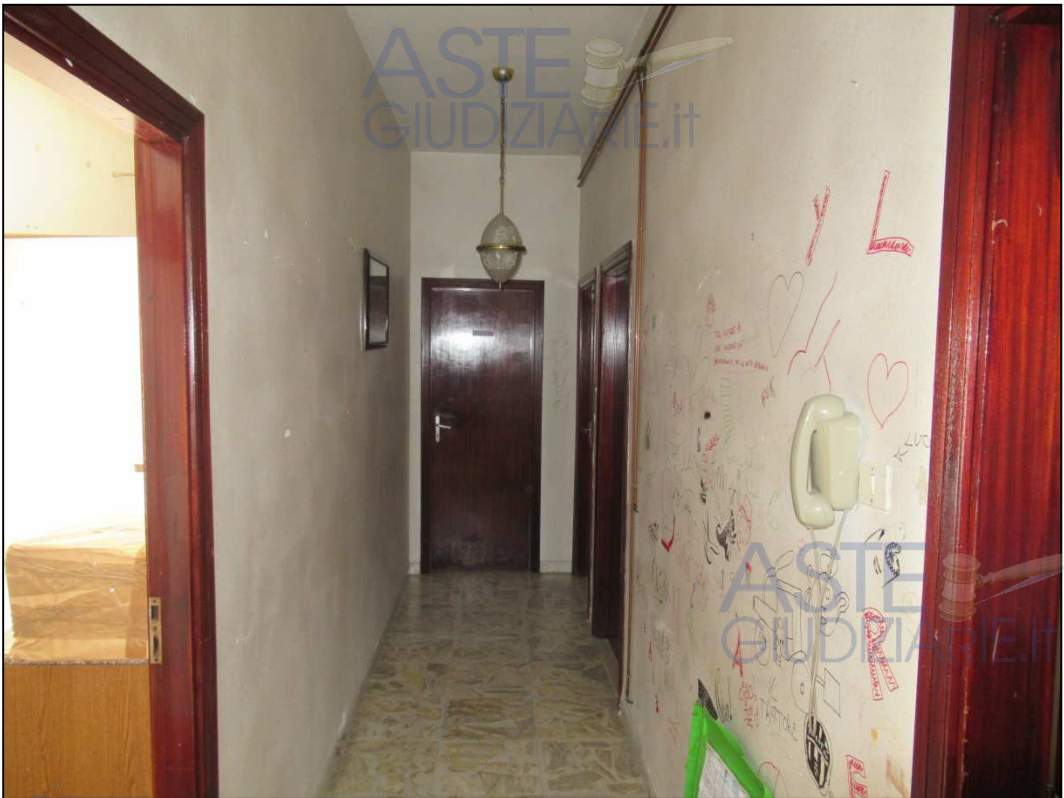

ASTE
GIUDIZIARIE.it



ASTE
GIUDIZIARIE.IT



ASTE
GIUDIZIARIE.it

LOTTO N. 8

Comune di Ruoti -Via Appia n. 83-
Foglio 20 part. 45 sub. 21 (ex sub. 8)



ASTE
GIUDIZIARIE

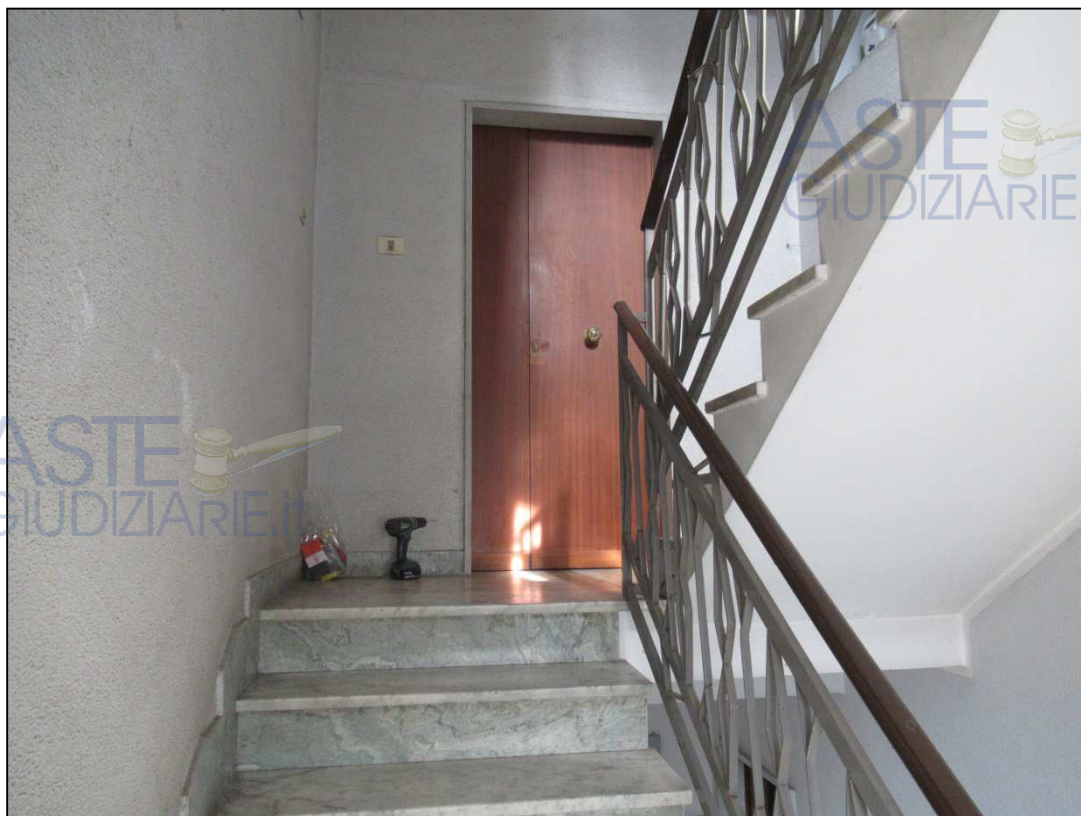













LOTTO N. 9

Comune di Ruoti -Via Appia n. 83-
Foglio 20 part. 45 sub. 11







ASTE
GIUDIZIARIE.it



LOTTO N. 10

Comune di Ruoti -Via Appia n. 83-
Foglio 20 part. 45 sub. 12









