



BENI IMMOBILIARI

**LIQUIDAZIONE COATTA
87810/2023**

astetelematiche.it

Aste Telematiche è un servizio

ASTE
GIUDIZIARIE

Aste Giudiziarie Inlinea S.p.A

Scali d'Azeglio, 2/6 - 57123 Livorno
Tel. 0586 - 20.141 - Fax 0586 - 20.14.31

www.astegiudiziarie.it
info@astegiudiziarie.it



Liquidazione coatta 87810/2023

COMUNE DI PIETRAMELARA (CE)
VIA CAVA

UDIENZA: 16/06/2026 ore 11:30

PRESENTAZIONE OFFERTE: 15/06/2026 ore 12:00



 **LOTTO 1.** Intera (1/1) proprietà superficaria su locale deposito posto al quinto piano del fabbricato B, scala A, composto da cinque ambienti distinti e privi di rifiniture.

PREZZO BASE: € 5.101,06

RIALZO MINIMO: € 400,00



Liquidazione coatta 87810/2023

COMUNE DI PIETRAMELARA (CE)
VIA CAVA

UDIENZA: 16/06/2026 ore 11:30

PRESENTAZIONE OFFERTE: 15/06/2026 ore 12:00



 **LOTTO 2.** Intera (1/1) proprietà superficaria su locale deposito posto al quinto piano del fabbricato B, scala A, composto da un unico vano privo di rifiniture e impianti.

PREZZO BASE: € 5.101,06

RIALZO MINIMO: € 400,00



Liquidazione coatta 87810/2023

COMUNE DI PIETRAMELARA (CE)
VIA CAVA

UDIENZA: 16/06/2026 ore 11:30

PRESENTAZIONE OFFERTE: 15/06/2026 ore 12:00



 **LOTTO 3.** Intera (1/1) proprietà superficaria su locale deposito posto al quinto piano del fabbricato B, scala A, composto da un unico vano privo di rifiniture e impianti.

PREZZO BASE: € 4.769,28

RIALZO MINIMO: € 400,00



Liquidazione coatta 87810/2023

COMUNE DI PIETRAMELARA (CE)
VIA CAVA

UDIENZA: 16/06/2026 ore 11:30

PRESENTAZIONE OFFERTE: 15/06/2026 ore 12:00



 **LOTTO 4.** Intera (1/1) proprietà superficaria su locale deposito posto al quinto piano del fabbricato B, scala B, composto da un unico vano privo di rifiniture e impianti.

PREZZO BASE: € 4.976,64

RIALZO MINIMO: € 400,00

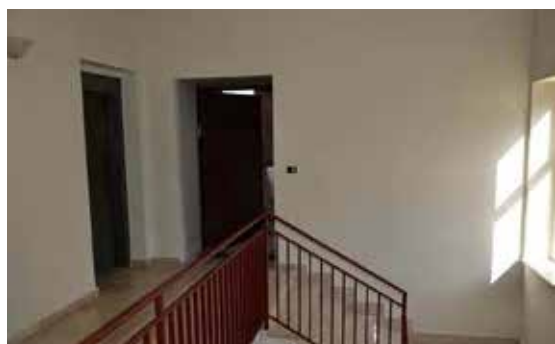

Liquidazione coatta 87810/2023

COMUNE DI PIETRAMELARA (CE)
VIA CAVA

UDIENZA: 16/06/2026 ore 11:30

PRESENTAZIONE OFFERTE: 15/06/2026 ore 12:00



 **LOTTO 5.** Intera (1/1) proprietà superficaria su locale deposito posto al quinto piano del fabbricato A, scala A, alla via Cava snc, composto da un unico vano privo di rifiniture e impianti.

PREZZO BASE: € 4.976,64

RIALZO MINIMO: € 400,00



Liquidazione coatta 87810/2023

COMUNE DI PIETRAMELARA (CE)
VIA CAVA

UDIENZA: 16/06/2026 ore 11:30

PRESENTAZIONE OFFERTE: 15/06/2026 ore 12:00



 **LOTTO 7.** Per l'intera (1/1) proprietà superficaria su locale deposito posto al quinto piano del fabbricato A, scala A, composto da un unico vano privo di rifiniture e impianti.

PREZZO BASE: € 4.396,03

RIALZO MINIMO: € 400,00



Liquidazione coatta 87810/2023

COMUNE DI PIETRAMELARA (CE)
VIA CAVA

UDIENZA: 16/06/2026 ore 11:30

PRESENTAZIONE OFFERTE: 15/06/2026 ore 12:00



 **LOTTO 9.** Intera (1/1) proprietà superficaria su locale deposito posto al quinto piano del fabbricato A, scala B, composto da un unico vano privo di rifiniture e impianti.

PREZZO BASE: € 5.598,72

RIALZO MINIMO: € 400,00

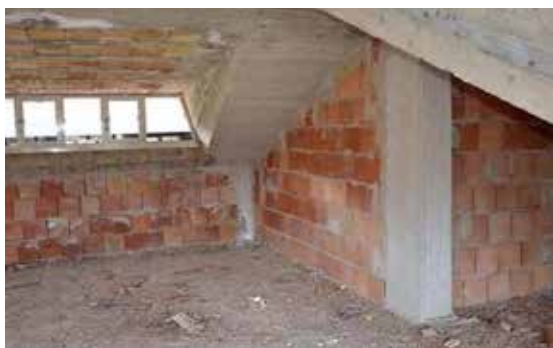

Liquidazione coatta 87810/2023

COMUNE DI PIETRAMELARA (CE)
VIA CAVA

UDIENZA: 16/06/2026 ore 11:30

PRESENTAZIONE OFFERTE: 15/06/2026 ore 12:00



 **LOTTO 10.** Intera (1/1) proprietà superficaria su locale deposito posto al quinto piano del fabbricato A, scala B, composto da un unico vano privo di rifiniture e impianti.

PREZZO BASE: € 5.598,72

RIALZO MINIMO: € 400,00



Liquidazione coatta 87810/2023

COMUNE DI PIETRAMELARA (CE)
VIA CAVA

UDIENZA: 16/06/2026 ore 11:30

PRESENTAZIONE OFFERTE: 15/06/2026 ore 12:00



 **LOTTO 11.** Intera (1/1) proprietà superficaria su locale deposito posto al quinto piano del fabbricato A, scala B, composto da un unico vano privo di rifiniture e impianti.

PREZZO BASE: € 5.598,72

RIALZO MINIMO: € 400,00



Liquidazione coatta 87810/2023

COMUNE DI PIETRAMELARA (CE)
VIA CAVA

UDIENZA: 16/06/2026 ore 11:30

PRESENTAZIONE OFFERTE: 15/06/2026 ore 12:00



 **LOTTO 13.** Piena ed intera proprietà di terreno ubicato composto da due particelle ed avente una superficie catastale complessiva di mq.7.689,00.

PREZZO BASE: € 16.796,16

RIALZO MINIMO: € 1.300,00

