



Agenzia del Territorio
CATASTO FABBRICATI
Ufficio Provinciale di
Mantova

Dichiarazione protocollo n. MN0002554 del 12/01/2006 Planimetria di u.i.u. in Comune di Mantova Via Maria Goia civ. CM	
Identificativi Catastali: Sezione: Foglio: 8 Particella: 455 Subalterno: 42	Compilata da: Lui Roberto Iscritto all'albo: Geometri Prov. Mantova N. 1333

Scheda n. 1 Scala 1: 200

PIANTA PIANO QUARTO

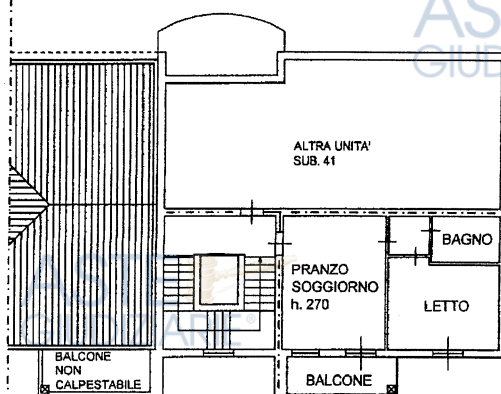

PIANTA PIANO RIALZATO

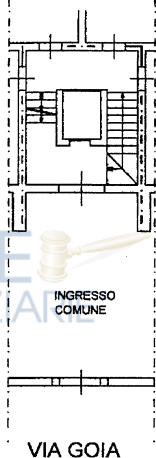



Agenzia del Territorio
CATASTO FABBRICATI
Ufficio Provinciale di
Mantova

Dichiarazione protocollo n. MN0002554 del 12/01/2006 Planimetria di u.i.u. in Comune di Mantova Via Maria Goia civ. CM	
Identificativi Catastali: Sezione: Foglio: 8 Particella: 455 Subalterno: 96	Compilata da: Lui Roberto Iscritto all'albo: Geometri Prov. Mantova N. 1333

Scheda n. 1 Scala 1:100

PIANTA PIANO TERRA

PARK
SUB. 96



SCALA 1:400

PIANO INTERRATO

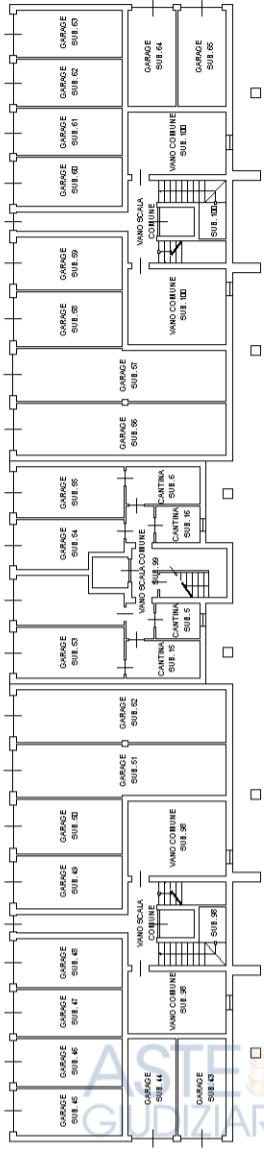

PIANO RIALZATO

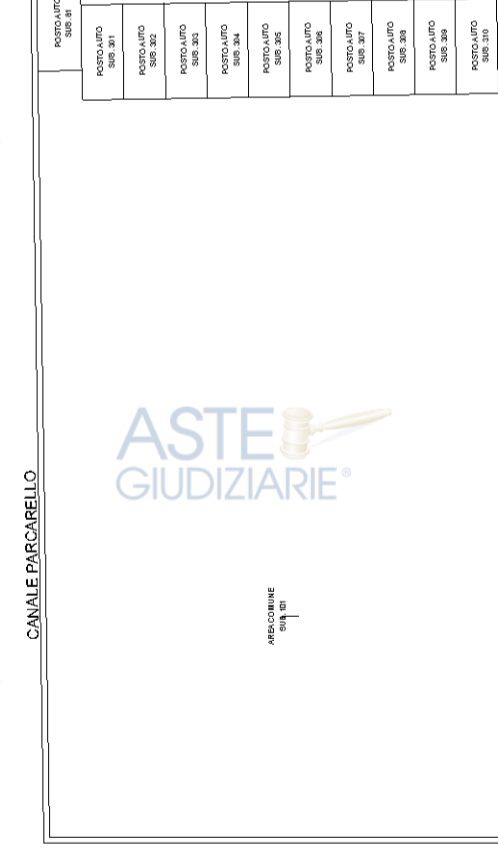

CANALE PARCARELLO

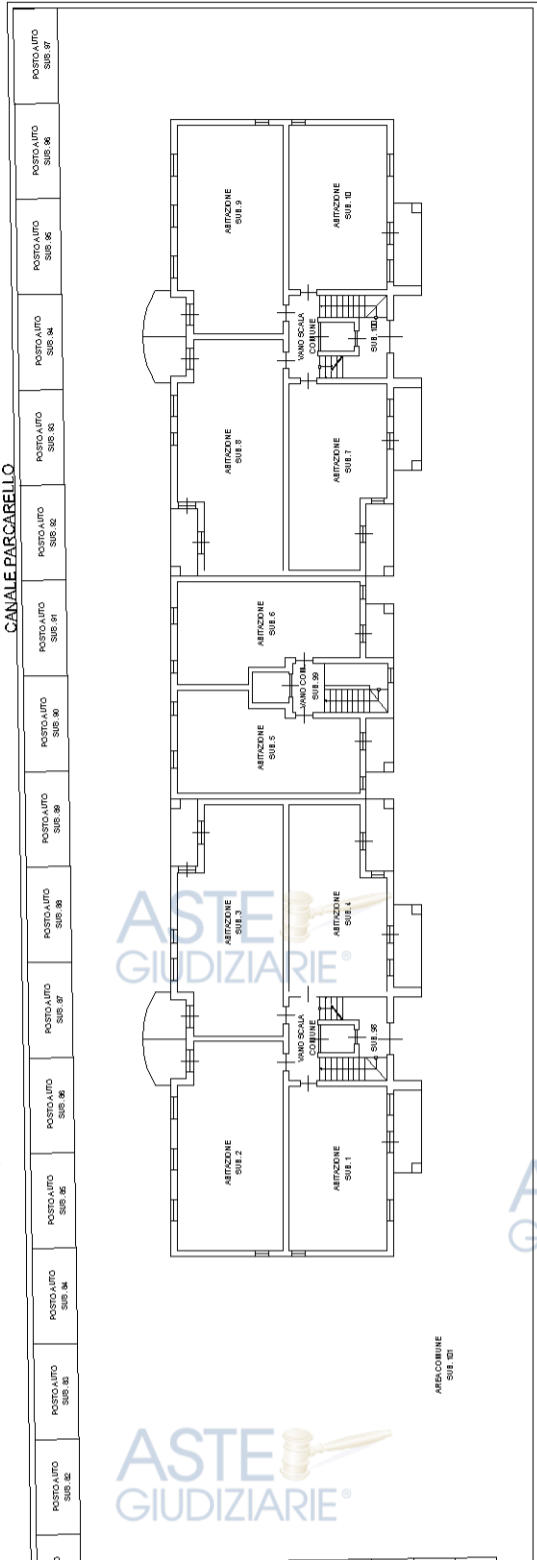

RAIONI MAPP. 561

RAIONI MAPP. 454

VIA MARIA GOIA

VIA MARIA GOIA

PIANO PRIMO

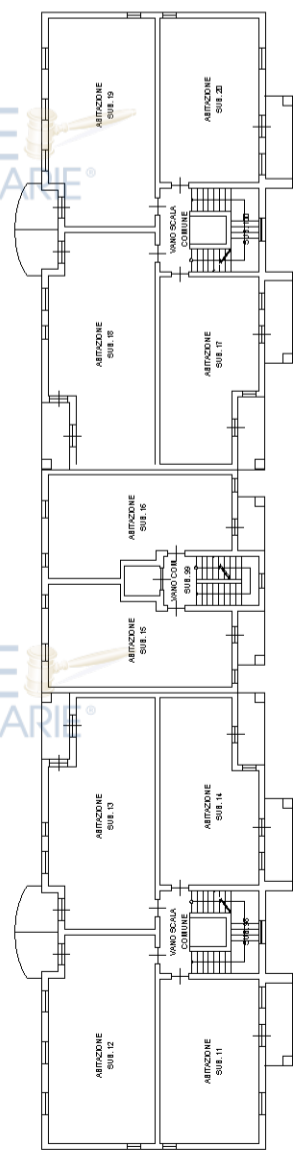

PIANO SECONDO

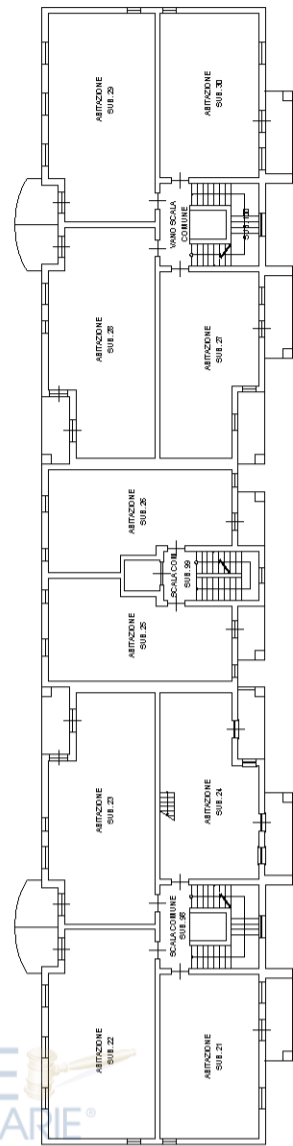

PIANO TERZO

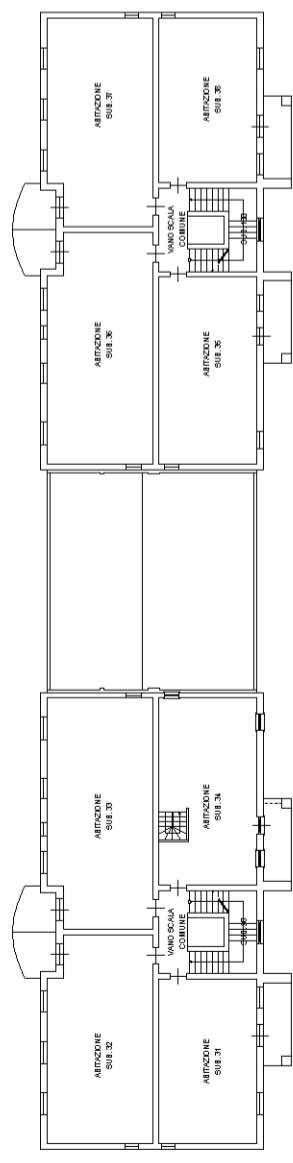

PIANO QUARTO

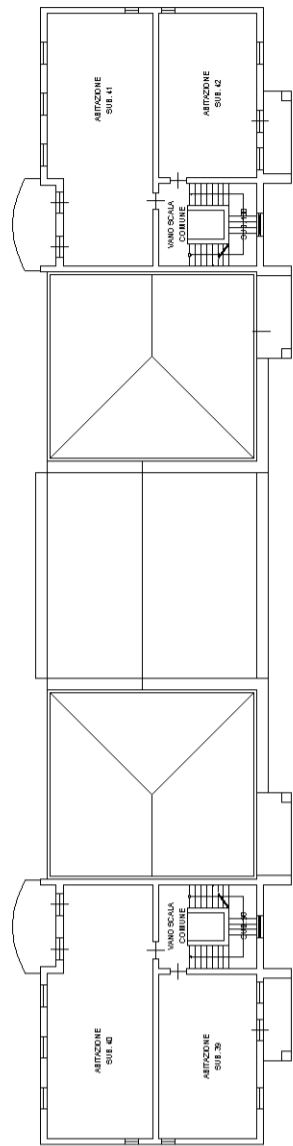

SCALA 1:200

PIANO INTERRATO

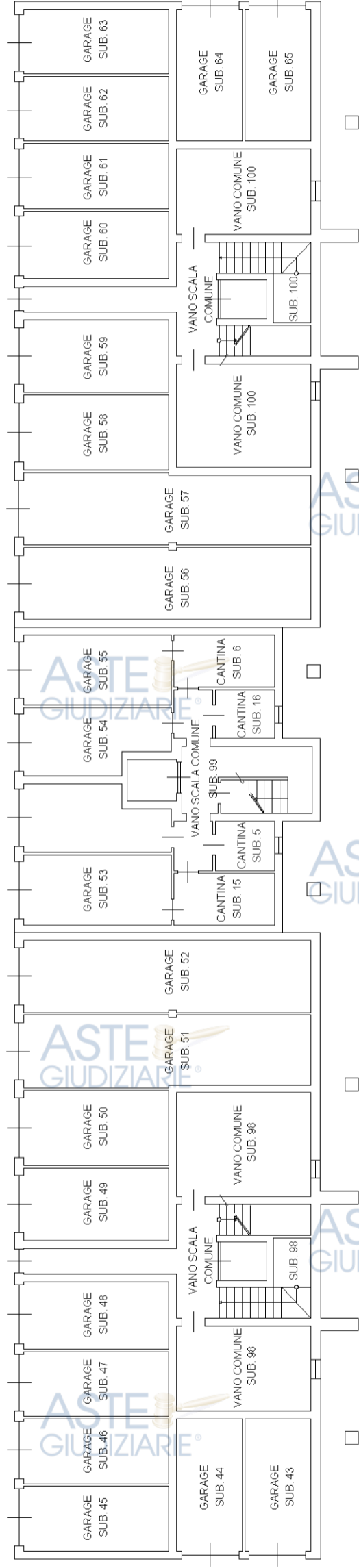

CANALE PARCARELLO

POSTO AUTO SUB. 63	POSTO AUTO SUB. 64	POSTO AUTO SUB. 65	POSTO AUTO SUB. 66	POSTO AUTO SUB. 67	POSTO AUTO SUB. 68	POSTO AUTO SUB. 69	POSTO AUTO SUB. 70	POSTO AUTO SUB. 71	POSTO AUTO SUB. 72	POSTO AUTO SUB. 73	POSTO AUTO SUB. 74	POSTO AUTO SUB. 75	POSTO AUTO SUB. 76	POSTO AUTO SUB. 77
--------------------	--------------------	--------------------	--------------------	--------------------	--------------------	--------------------	--------------------	--------------------	--------------------	--------------------	--------------------	--------------------	--------------------	--------------------

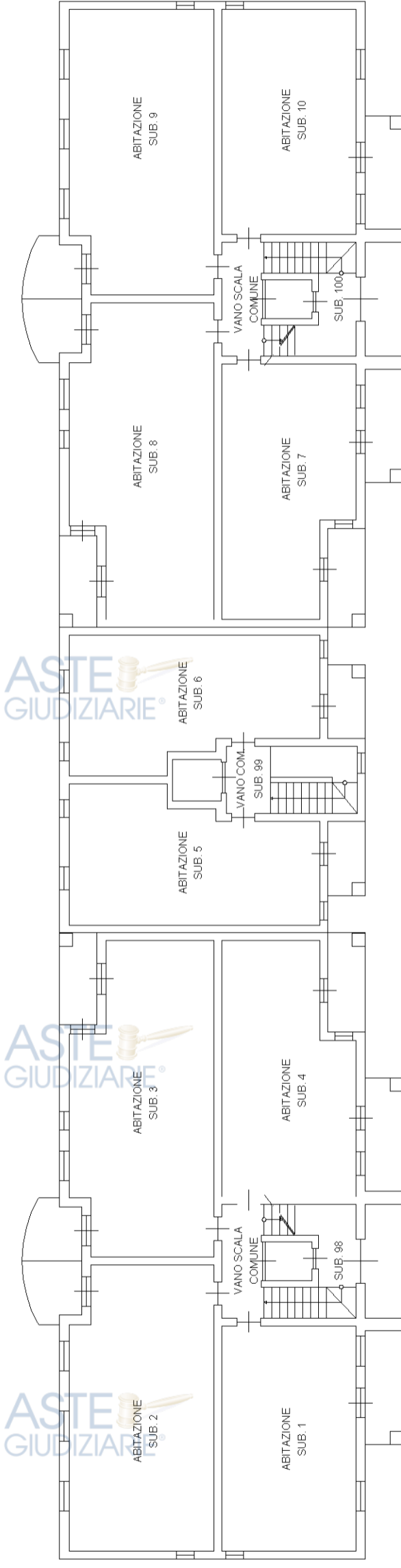

AREA COMUNE SUB. 101

RAIONI MAPP. 454

VIA MARIA GOIA

PIANO RIALZATO

ELABORATO PLANIMETRICO	Compilato da: Rei Roberto	Iscritto all'albo: Architetti	Prov. Mantova	N. 00823
Comune di Mantova	Sezione: 8	Particella: 455	Protocollo n. MN0040699	del 20/05/2016
Dimostrazione grafica dei subalterni		Tipo Mappale n. del	Scala 1 : 200	

Agenzia delle Entrate
CATASTO FABBRICATI
 Ufficio provinciale di **Mantova**

SCALA 1:200



PIANO RIALZATO

CANALE PARCARELLO

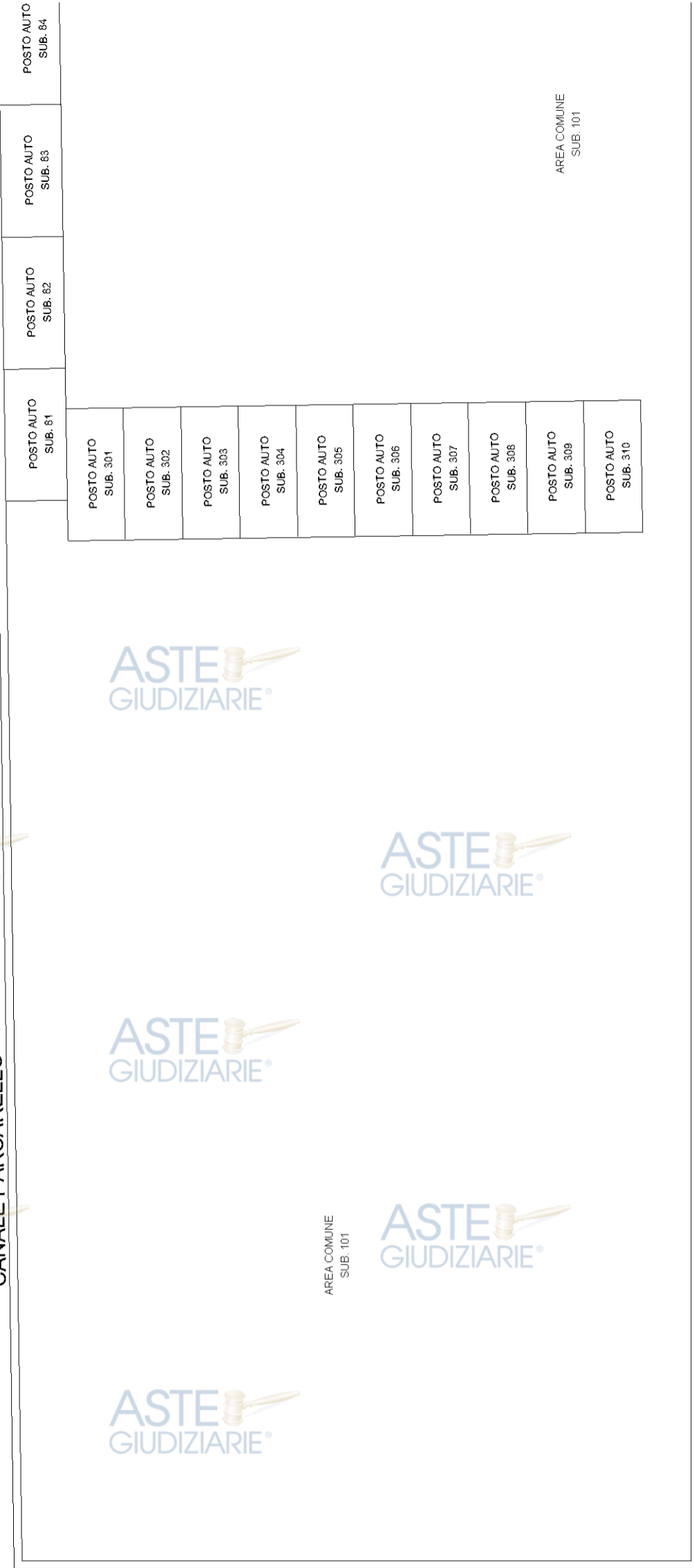

VIA MARIA GOIA

Agenzia delle Entrate
CATASTO FABBRICATI
Ufficio provinciale di Mantova

ELABORATO PLANIMETRICO

Compilato da: **Rei Roberto**

Iscritto all'albo: **Architetti**

N. **00823**

Comune di **Mantova**

Sezione: **Foglio: 8**

Particella: **455**

Protocollo n. **MN0040699** del **20/05/2016**

Dimostrazione grafica dei subalterni

Tipo Mappale n. **del**

Scala **1 : 200**

SCALA 1:200

PIANO PRIMO

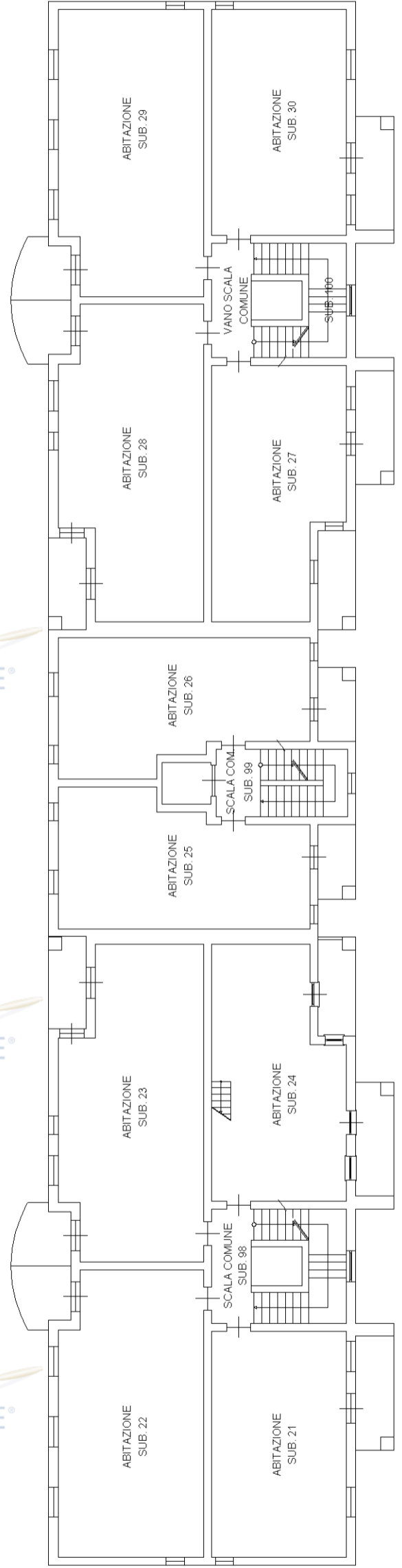
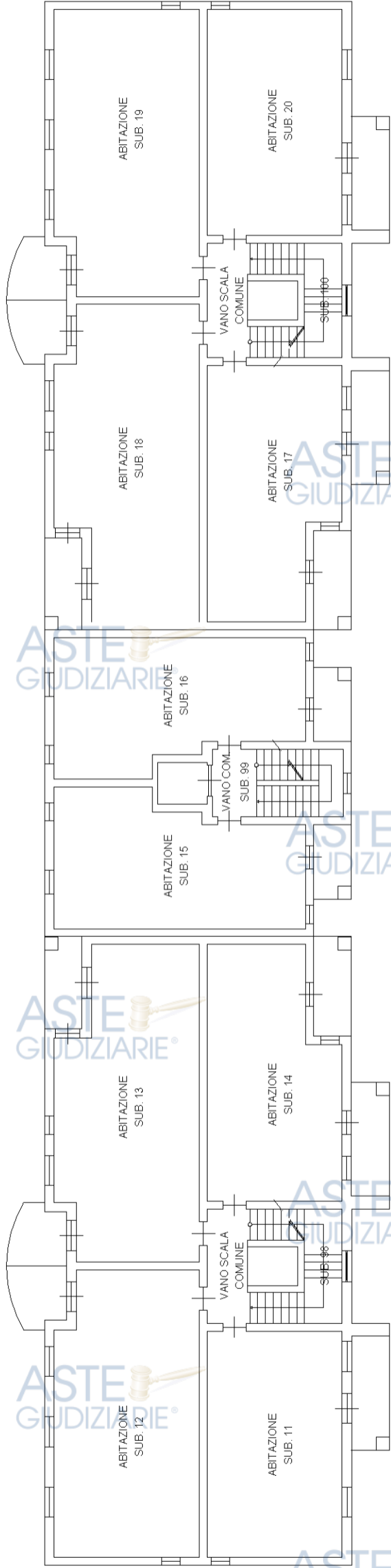

Agenzia delle Entrate
CATASTO FABBRICATI
Ufficio provinciale di Mantova

ELABORATO PLANIMETRICO

Compilato da: **Rei Roberto**

Prov. Mantova N. 00823

Comune di Mantova

Sezione:

Foglio: 8

Particella: 455

Protocollo n. MN0040699 del 20/05/2016

Dimostrazione grafica dei subalterni

Tipo Mappale n.

del

Scala 1 : 200

SCALA 1:200

PIANO TERZO

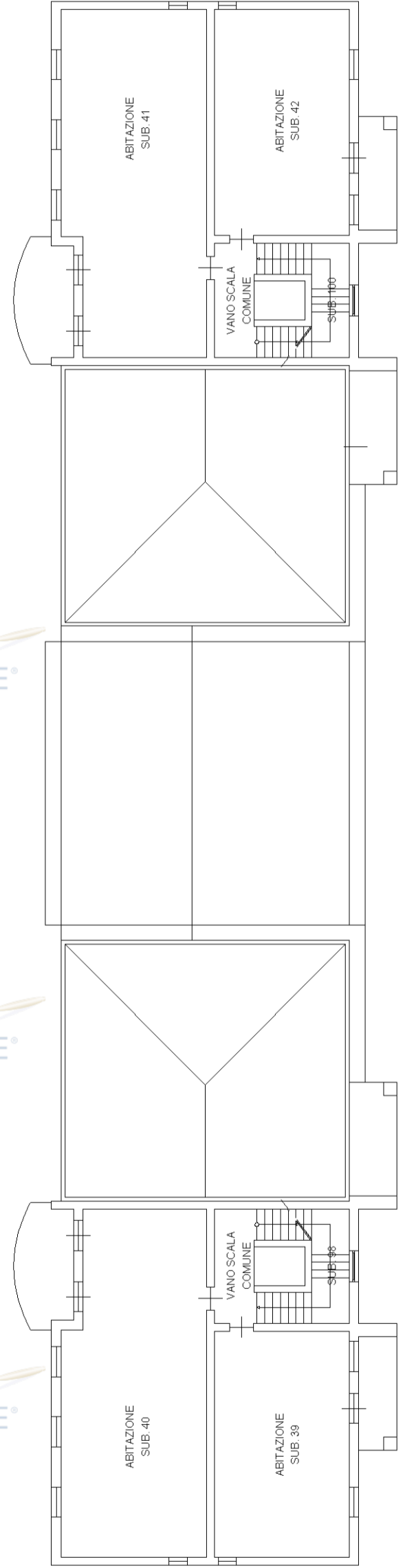
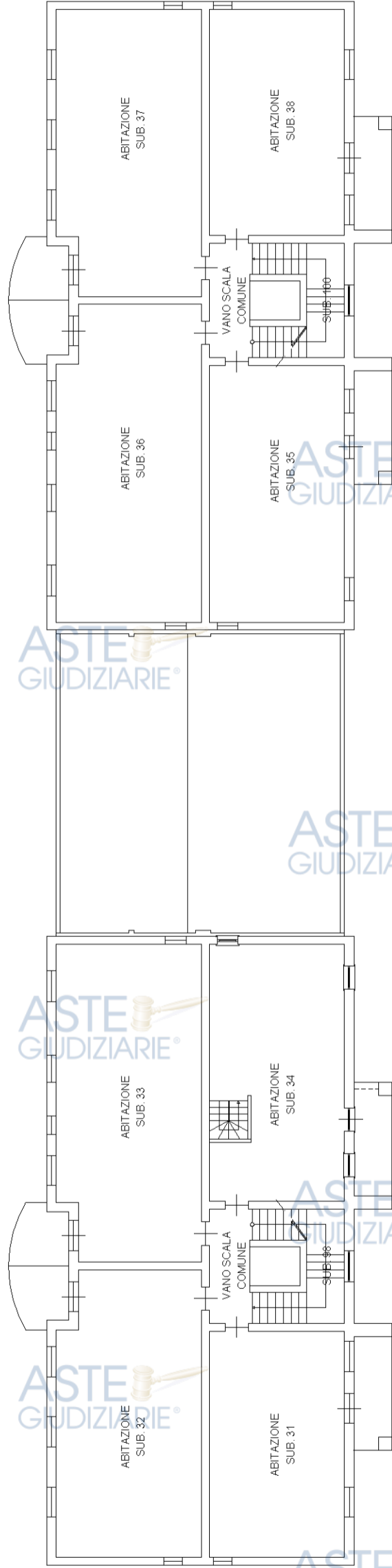

ACCERTAMENTO DELLA PROPRIETA' IMMOBILIARE URBANA ELENCO DEI SUBALTERNI ASSEGNATI

Comune MANTOVA	Sezione	Foglio 8	Particella 455	Tipo mappale	del:
-------------------	---------	-------------	-------------------	--------------	------

Sub	UBICAZIONE via/piazza	n.civ	Piani	Scala	Int	DESCRIZIONE
1	VIA MARIA GOIA	CM	T			ABITAZIONE DI TIPO CIVILE
2	VIA MARIA GOIA	CM	T			ABITAZIONE DI TIPO CIVILE
3	VIA MARIA GOIA	CM	T			ABITAZIONE DI TIPO CIVILE
4	VIA MARIA GOIA	CM	T			ABITAZIONE DI TIPO CIVILE
5	VIA MARIA GOIA	CM	T-S1			ABITAZIONE DI TIPO CIVILE
6	via goia maria	CM	T-S1			ABITAZIONE DI TIPO CIVILE
7	VIA MARIA GOIA	CM	T			ABITAZIONE DI TIPO CIVILE
8	VIA MARIA GOIA	CM	T			ABITAZIONE DI TIPO CIVILE
9	VIA MARIA GOIA	CM	T			ABITAZIONE DI TIPO CIVILE
10	VIA MARIA GOIA	CM	T			ABITAZIONE DI TIPO CIVILE
11	VIA MARIA GOIA	CM	1			ABITAZIONE DI TIPO CIVILE
12	VIA MARIA GOIA	CM	1			ABITAZIONE DI TIPO CIVILE
13	VIA MARIA GOIA	CM	1			ABITAZIONE DI TIPO CIVILE
14	VIA MARIA GOIA	CM	1			ABITAZIONE DI TIPO CIVILE
15	VIA MARIA GOIA	CM	1-S1			ABITAZIONE DI TIPO CIVILE
16	via goia maria	CM	1-S1			ABITAZIONE DI TIPO CIVILE
17	VIA MARIA GOIA	CM	1			ABITAZIONE DI TIPO CIVILE
18	VIA MARIA GOIA	CM	1			ABITAZIONE DI TIPO CIVILE
19	VIA MARIA GOIA	CM	1			ABITAZIONE DI TIPO CIVILE
20	VIA MARIA GOIA	CM	1			ABITAZIONE DI TIPO CIVILE
21	VIA MARIA GOIA	CM	2			ABITAZIONE DI TIPO CIVILE
22	VIA MARIA GOIA	CM	2			ABITAZIONE DI TIPO CIVILE
23	VIA MARIA GOIA	CM	2			ABITAZIONE DI TIPO CIVILE
24						SOPPRESSO
25	VIA MARIA GOIA	CM	2			ABITAZIONE DI TIPO CIVILE
26	VIA MARIA GOIA	CM	2			ABITAZIONE DI TIPO CIVILE
27	VIA MARIA GOIA	CM	2			ABITAZIONE DI TIPO CIVILE
28	VIA MARIA GOIA	CM	2			ABITAZIONE DI TIPO CIVILE
29	VIA MARIA GOIA	CM	2			ABITAZIONE DI TIPO CIVILE
30	VIA MARIA GOIA	CM	2			ABITAZIONE DI TIPO CIVILE
31	VIA MARIA GOIA	CM	3			ABITAZIONE DI TIPO CIVILE
32	VIA MARIA GOIA	CM	3			ABITAZIONE DI TIPO CIVILE
33	VIA MARIA GOIA	CM	3			ABITAZIONE DI TIPO CIVILE
34						SOPPRESSO
35	VIA MARIA GOIA	CM	3			ABITAZIONE DI TIPO CIVILE

36	VIA MARIA GOIA	CM	3		ABITAZIONE DI TIPO CIVILE
37	VIA MARIA GOIA	CM	3		ABITAZIONE DI TIPO CIVILE
38	VIA MARIA GOIA	CM	3		ABITAZIONE DI TIPO CIVILE
39	VIA MARIA GOIA	CM	4		ABITAZIONE DI TIPO CIVILE
40	VIA MARIA GOIA	CM	4		ABITAZIONE DI TIPO CIVILE
41	VIA MARIA GOIA	CM	4		ABITAZIONE DI TIPO CIVILE
42	VIA MARIA GOIA	CM	4		ABITAZIONE DI TIPO CIVILE
43	VIA MARIA GOIA	CM	S1		AUTORIMESSA
44	VIA MARIA GOIA	CM	S1		AUTORIMESSA
45	VIA MARIA GOIA	CM	S1		AUTORIMESSA
46	VIA MARIA GOIA	CM	S1		AUTORIMESSA
47	VIA MARIA GOIA	CM	S1		AUTORIMESSA
48	VIA MARIA GOIA	CM	S1		AUTORIMESSA
49	VIA MARIA GOIA	CM	S1		AUTORIMESSA
50	VIA MARIA GOIA	CM	S1		AUTORIMESSA
51	VIA MARIA GOIA	CM	S1		AUTORIMESSA
52	VIA MARIA GOIA	CM	S1		AUTORIMESSA
53	VIA MARIA GOIA	CM	S1		AUTORIMESSA
54	VIA MARIA GOIA	CM	S1		AUTORIMESSA
55	VIA MARIA GOIA	CM	S1		AUTORIMESSA
56	VIA MARIA GOIA	CM	S1		AUTORIMESSA
57	VIA MARIA GOIA	CM	S1		AUTORIMESSA
58	VIA MARIA GOIA	CM	S1		AUTORIMESSA
59	VIA MARIA GOIA	CM	S1		AUTORIMESSA
60	VIA MARIA GOIA	CM	S1		AUTORIMESSA
61	VIA MARIA GOIA	CM	S1		AUTORIMESSA
62	VIA MARIA GOIA	CM	S1		AUTORIMESSA
63	VIA MARIA GOIA	CM	S1		AUTORIMESSA
64	VIA MARIA GOIA	CM	S1		AUTORIMESSA
65	VIA MARIA GOIA	CM	S1		AUTORIMESSA
66					SOPPRESSO
67					SOPPRESSO
68					SOPPRESSO
69					SOPPRESSO
70					SOPPRESSO
71					SOPPRESSO
72					SOPPRESSO
73					SOPPRESSO
74					SOPPRESSO
75					SOPPRESSO
76					SOPPRESSO
77					SOPPRESSO
78					SOPPRESSO
79					SOPPRESSO

80					SOPPRESSO
81	VIA MARIA GOIA	CM	T		POSTO AUTO SCOPERTO
82	VIA MARIA GOIA	CM	T		POSTO AUTO SCOPERTO
83	VIA MARIA GOIA	CM	T		POSTO AUTO SCOPERTO
84	VIA MARIA GOIA	CM	T		POSTO AUTO SCOPERTO
85	VIA MARIA GOIA	CM	T		POSTO AUTO SCOPERTO
86	VIA MARIA GOIA	CM	T		POSTO AUTO SCOPERTO
87	VIA MARIA GOIA	CM	T		POSTO AUTO SCOPERTO
88	VIA MARIA GOIA	CM	T		POSTO AUTO SCOPERTO
89	VIA MARIA GOIA	CM	T		POSTO AUTO SCOPERTO
90	VIA MARIA GOIA	CM	T		POSTO AUTO SCOPERTO
91	VIA MARIA GOIA	CM	T		POSTO AUTO SCOPERTO
92	VIA MARIA GOIA	CM	T		POSTO AUTO SCOPERTO
93	VIA MARIA GOIA	CM	T		POSTO AUTO SCOPERTO
94	VIA MARIA GOIA	CM	T		POSTO AUTO SCOPERTO
95	VIA MARIA GOIA	CM	T		POSTO AUTO SCOPERTO
96	VIA MARIA GOIA	CM	T		POSTO AUTO SCOPERTO
97	VIA MARIA GOIA	CM	T		POSTO AUTO SCOPERTO
98	VIA MARIA GOIA	CM	T-S1 - 1-2 - 3-4		BCNC
99	VIA MARIA GOIA	CM	T-S1 - 1-2 - 3-4		BCNC
100	VIA MARIA GOIA	CM	T-S1 - 1-2 - 3-4		BCNC
101	VIA MARIA GOIA	CM	T		BCNC
301	via goia maria	CM	T		POSTO AUTO SCOPERTO
302	via goia maria	CM	T		POSTO AUTO SCOPERTO
303	via goia maria	CM	T		POSTO AUTO SCOPERTO
304	via goia maria	CM	T		POSTO AUTO SCOPERTO
305	via goia maria	CM	T		POSTO AUTO SCOPERTO
306	via goia maria	CM	T		POSTO AUTO SCOPERTO
307	via goia maria	CM	T		POSTO AUTO SCOPERTO
308	via goia maria	CM	T		POSTO AUTO SCOPERTO
309	via goia maria	CM	T		POSTO AUTO SCOPERTO
310	via goia maria	CM	T		POSTO AUTO SCOPERTO
311	via maria goia	4	2-3		ABITAZIONE DI TIPO CIVILE

Visura telematica



23-Apr-2025 12:32:46
 Scala originale: 1:2000
 Dimensione cornice: 534.000 x 378.000 m. Protocollo pratica T278147/2025
 Comune: (MN) MANTOVA
 Foglio: 8

N=5004100