

Comune di
San Giovanni Teatino
Via Salara

TRIBUNALE ORDINARIO di Chieti

Consulenza Tecnica d'Ufficio nell'Esecuzione Immobiliare
R. G. E. 92/2022 nella Procedura vertente tra:
AMCO S.p.A. (Creditore Procedente)
contro
IPROBOMO DEL CASALONE S.R.L. (Debitore)
Il tecnico
geom. **pietro montebello**

Elaborato Grafico

edificata
TAVOLA 3

geom. **pietro montebello**

Studio Via dei Frenani, n° 8
66023 Francavilla al Mare (CH)
telefono 338-373859
Iscrizione al n° 1089 del Collegio dei Geometri

LOTTO 1

data	contenuto	note	geom. pietro montebello

Si riportano in scala i vari elementi rappresentati nel presente
e gli altri dati e note, non necessariamente riportati

scala
Vario

data

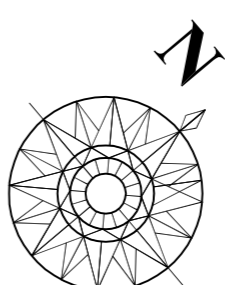

PIANO TERRA RAPP. 1:100

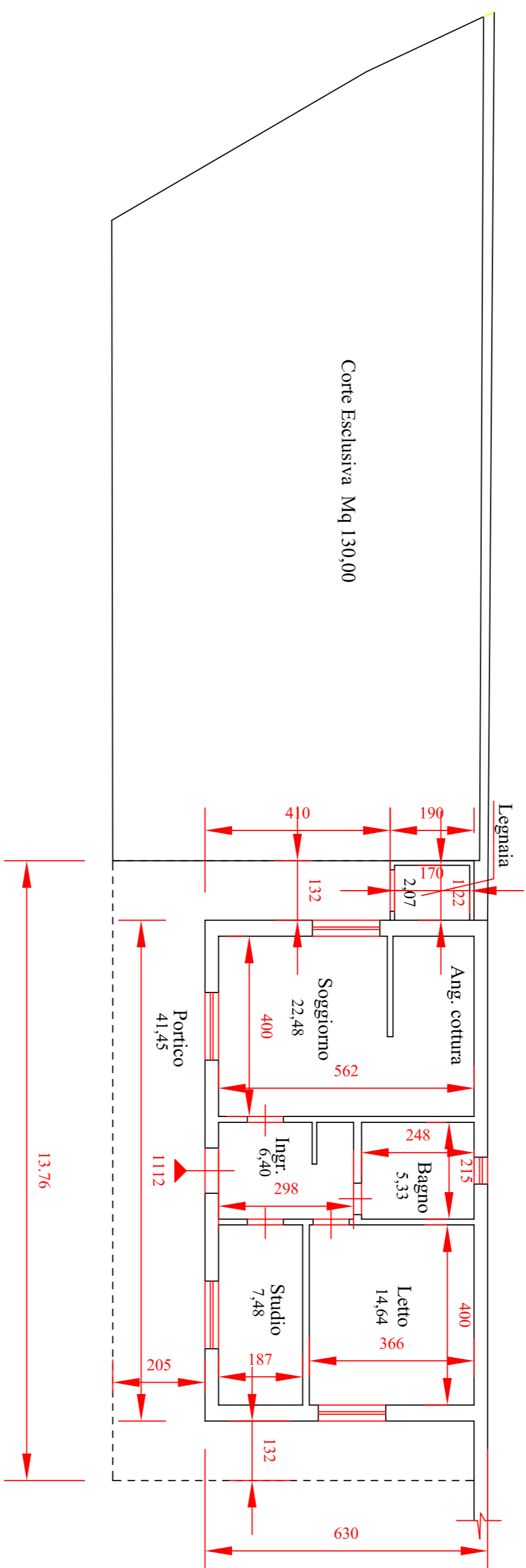

SUPERFICIE LORDA = Mq 70,05 + Mq 41,45 (portico)
Abitazione: Superficie Utile = Mq 56,33
Superficie non residenziale = Mq 43,52

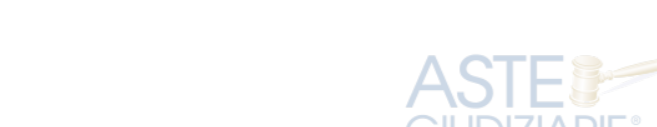

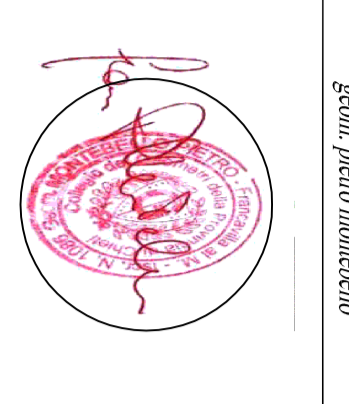
Comune di San Giovanni Teatino Via Salara		
TRIBUNALE ORDINARIO di Chieti Consulsalza Tecnica d'Ufficio nell'Esecuzione Immobiliare R. G. E. 92/2022 nella Procedura vertente tra: AMCO S.p.A. (Creditore Procedente) contro IPPROBOMO DEL CASALONE S.R.L. (Debitore)		
Elaborato Grafico		datata TAVOLA 4
geom. Pietro Montebello Studio Via dei Frentani, n° 8 66023 Francavilla al Mare (CH) Iscrizione al n° 1086 del Collegio dei Geometri		oggetto LOTTO 2 (A-B-C)
geom. Pietro Montebello 		firma data Vaire

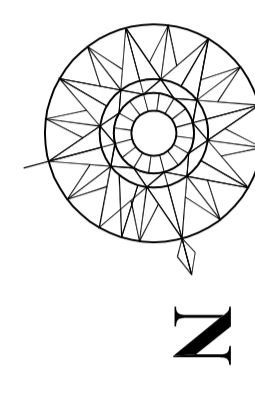

LOTTI 2-A e 2-B

PIANO TERRA RAPP. 1:100
Altezza cm 348

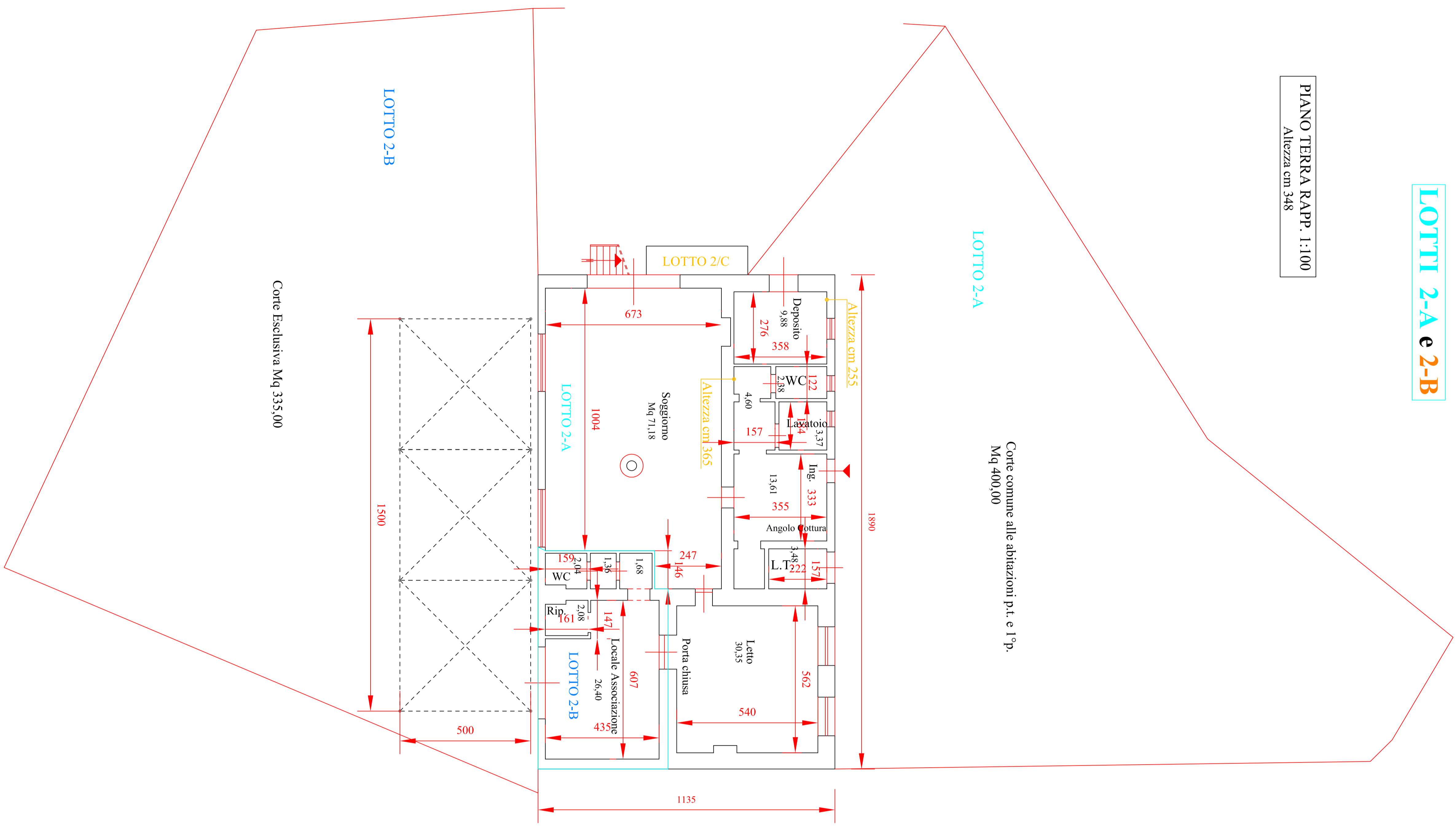

LOTTO 2/B

SUPERFICIE LORDA SEDE ASSOCIAZIONE = Mg 40,74
 Sede associazione Su mq 33,56
 Transstruttura mq 75,00
 Area esterna esclusiva per l'Associazione mq 335,00

LOTTO 2/A

SUPERFICIE LORDA ABITAZIONE P. T. = Mg 173,77
 Abitazione Su mq 125,49
 Srr mq 13,36

LOTTO 2/C

Superficie Lorda Ripostigli (P. Terra) = Mg. 4,27
 Area esterna esclusiva Abitazione P. 1 = Mg 100,00

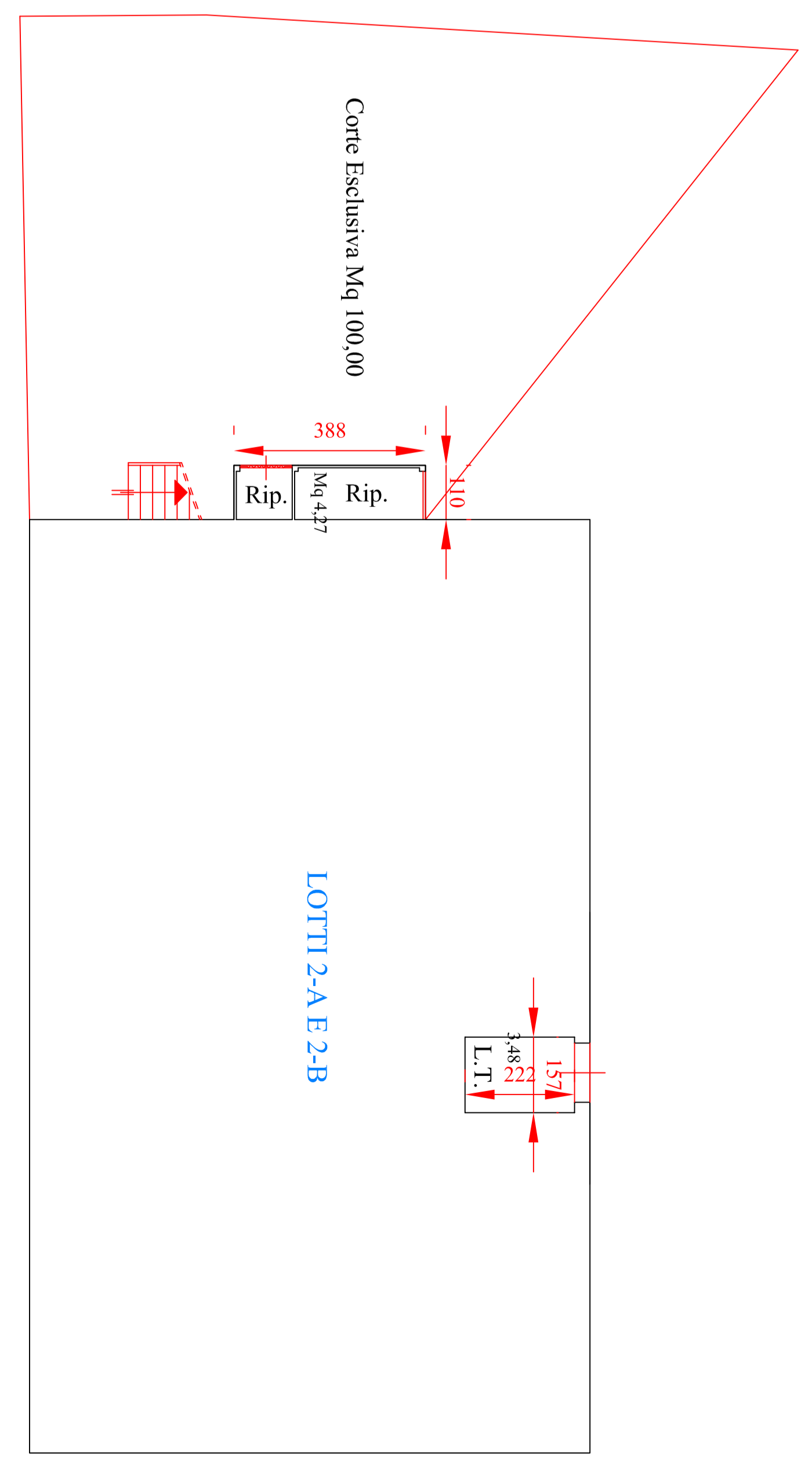

PIANO PRIMO [Sottotetto] RAPP. 1:100

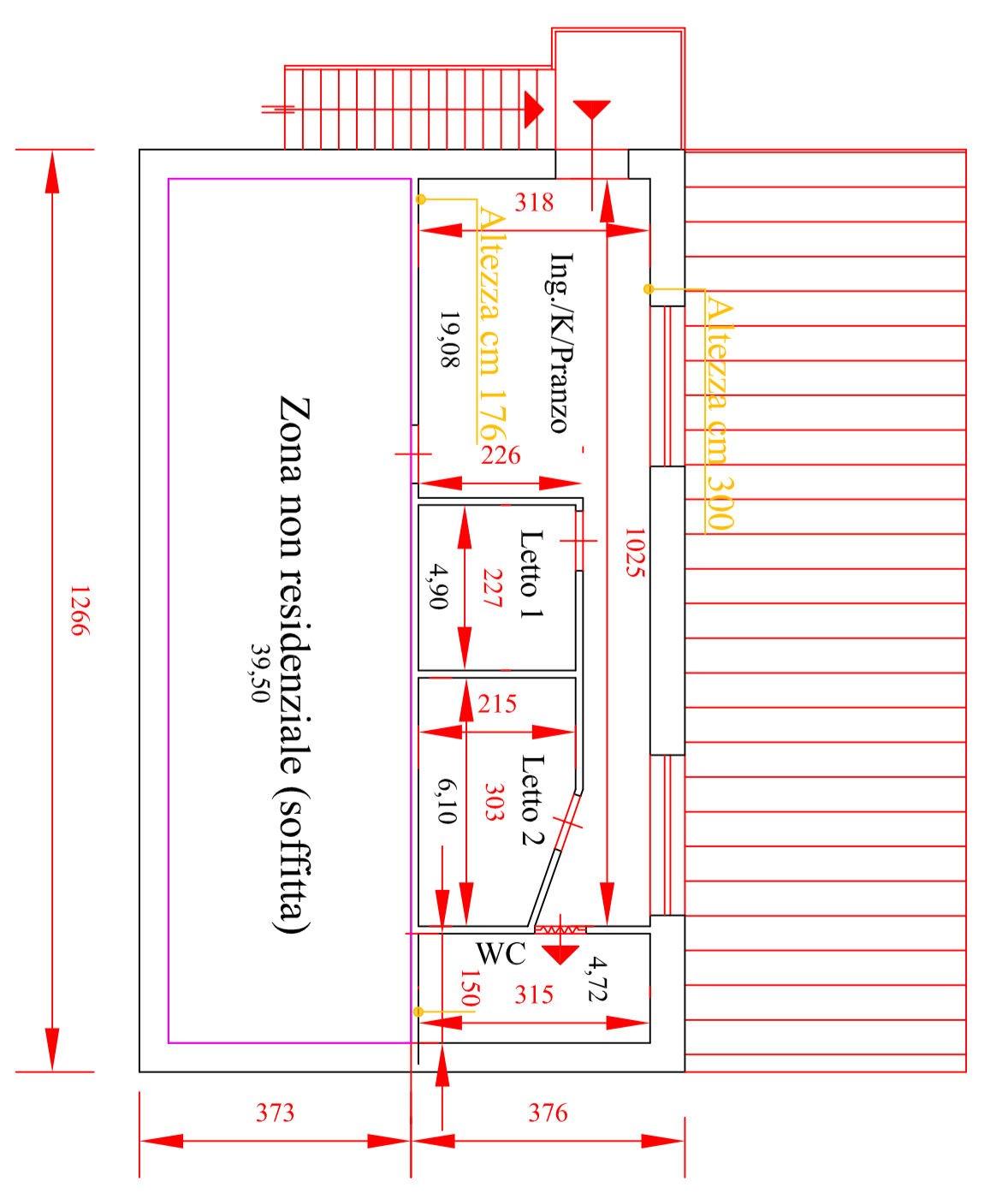

SUPERFICIE LORDA ABITAZIONE = Mg 47,60
 Superficie Utile Abitazione mq. 34,80
 Superficie lorda soffitta mq. 47,22



Comune di San Giovanni Teatino Via Salaria			
TRIBUNALE ORDINARIO di CHIETI			
Tipo Consulenza Tecnica d'Ufficio nell'Esecuzione Immobiliare R. GIUDIZIO S.p.A. (Giudizio Penale)			
Oggetto PROPOSIZIONE DEL GIUDIZIO S.p.A. (Divisione) per il primo mandante			
Elaborato Grafico geom. Pietro Montebello Studio Via del Lavoro, n. 4 66020 San Giovanni Teatino Telefono 0872 999999 - Fax 0872 999999		Foglio TAVOLA 5 Spazio LOTTO 3 (A-B)	
Data 10/05/2017		Foglio 10/05/2017	

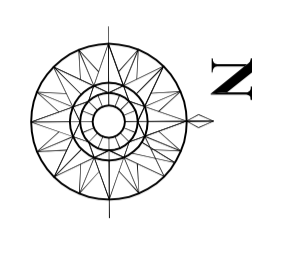

LOTTO 3-A

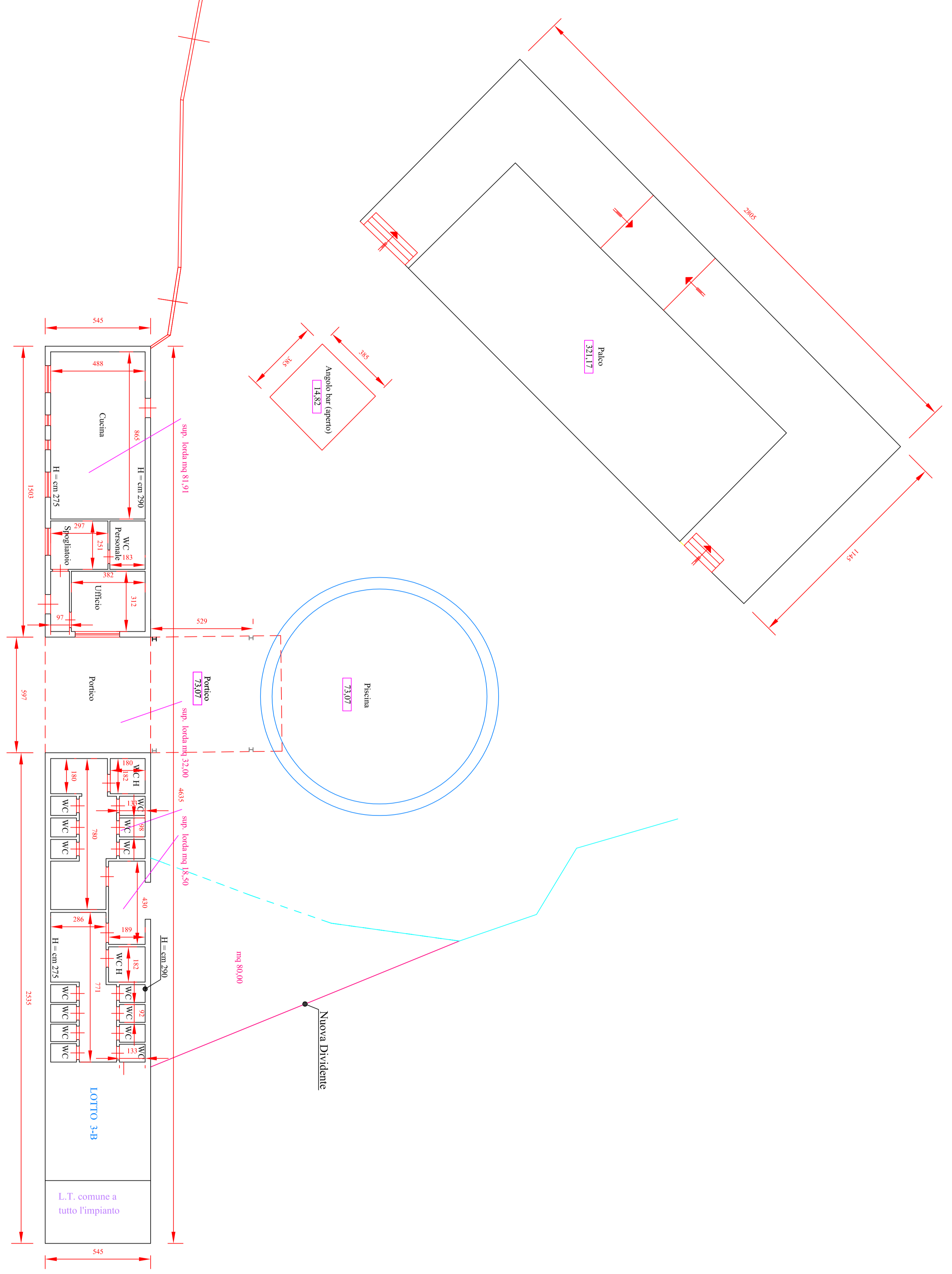

LOTTO 3-B

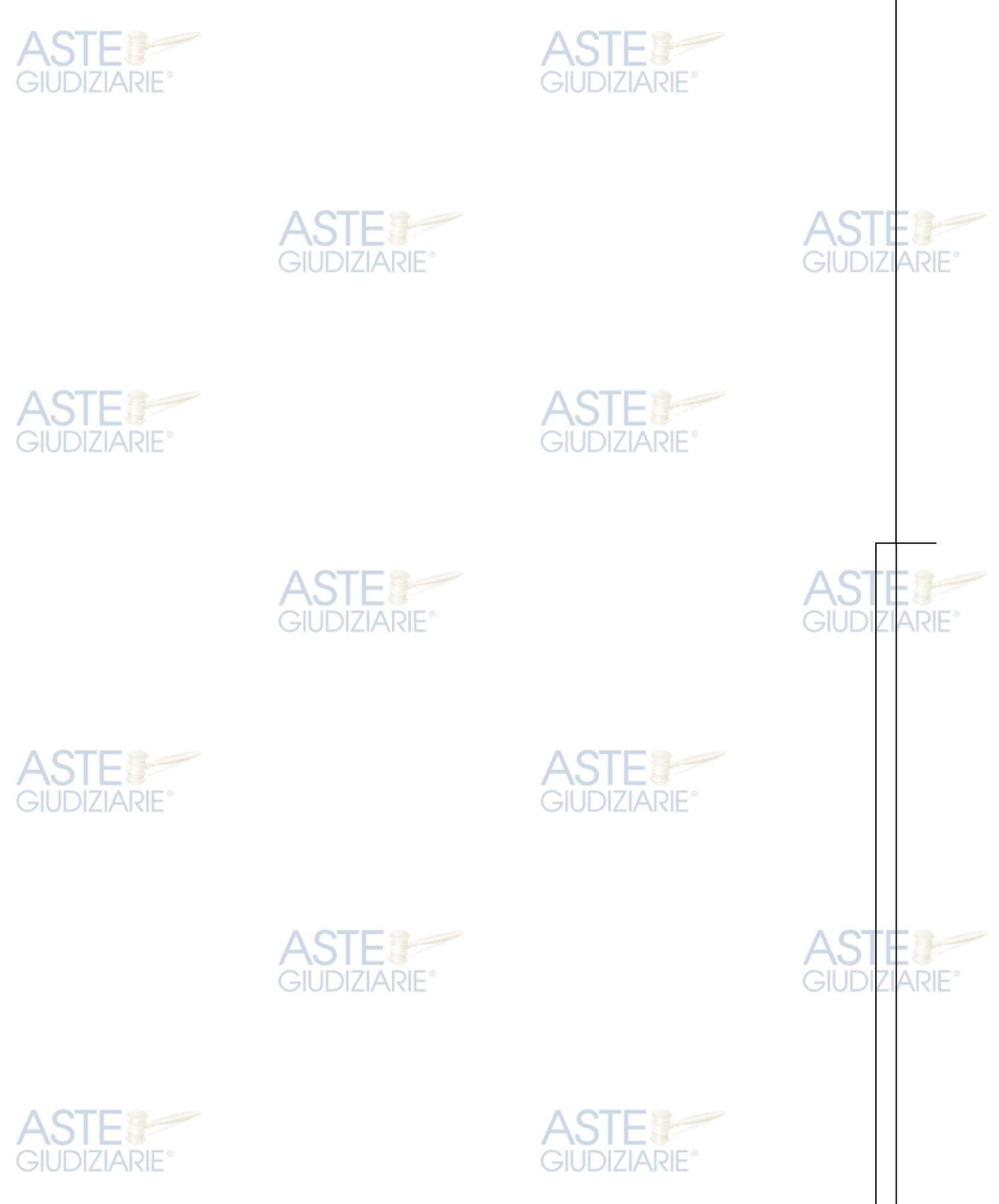
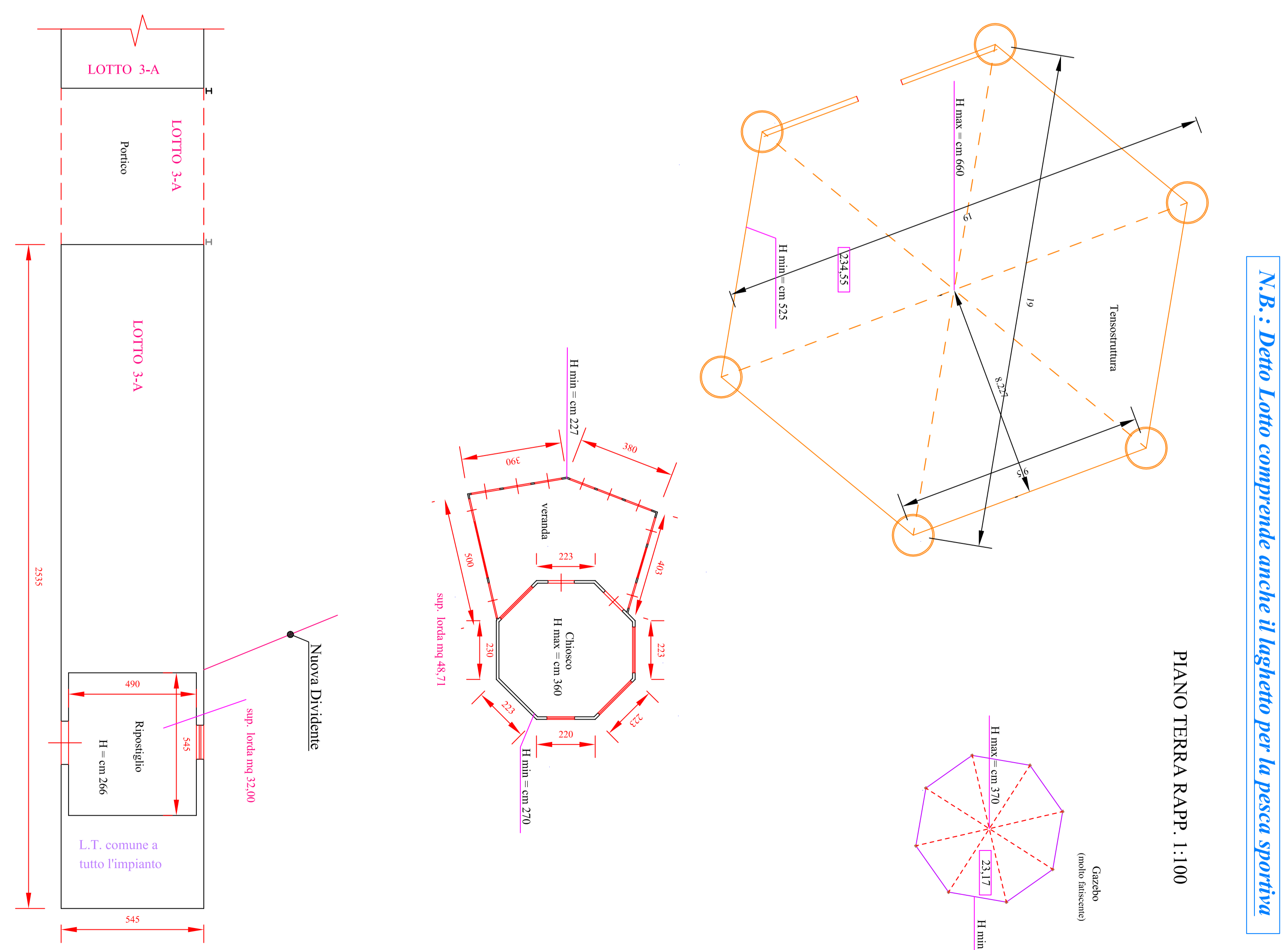

Comune di San Giovanni Teatino Via Salara		
Comune	TRIBUNALE ORDINARIO di Chieti	
Ufficio	Consulenza Tecnica d'Ufficio nell'Esecuzione Immobiliare R. G. E. 92/2022 nella Procedura vertente tra: AMCO S.p.A. (Creditore Procedente) contro IPROBOMO DEL CASALONE S.R.L. (Debitore) Il titolo geom. Pietro Montebello	
Elaborato Grafico	TAVOLA 6	
geom. Pietro Montebello Studio Via dei Frenani, n° 8 66023 Francavilla al Mare (CH) Iscrizione al n° 1086 del Collegio dei Geometri	LOTTO 4 (A-B)	
data	giorni, giorni, mesi, anni	
scala	Varie	

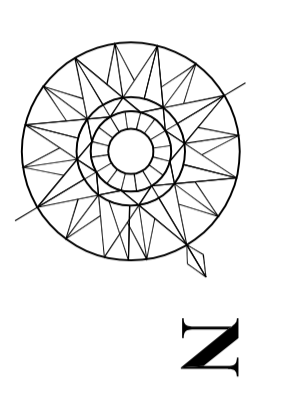

LOTTO 4-A

SUPERFICIE LORDA TAVOLA CALDA = Mq 92,62
Tessitura = Mq 84,71
Area esterna esclusiva = Mq 165,29

PIANO TERRA RAPP. 1:100 H = 300 cm

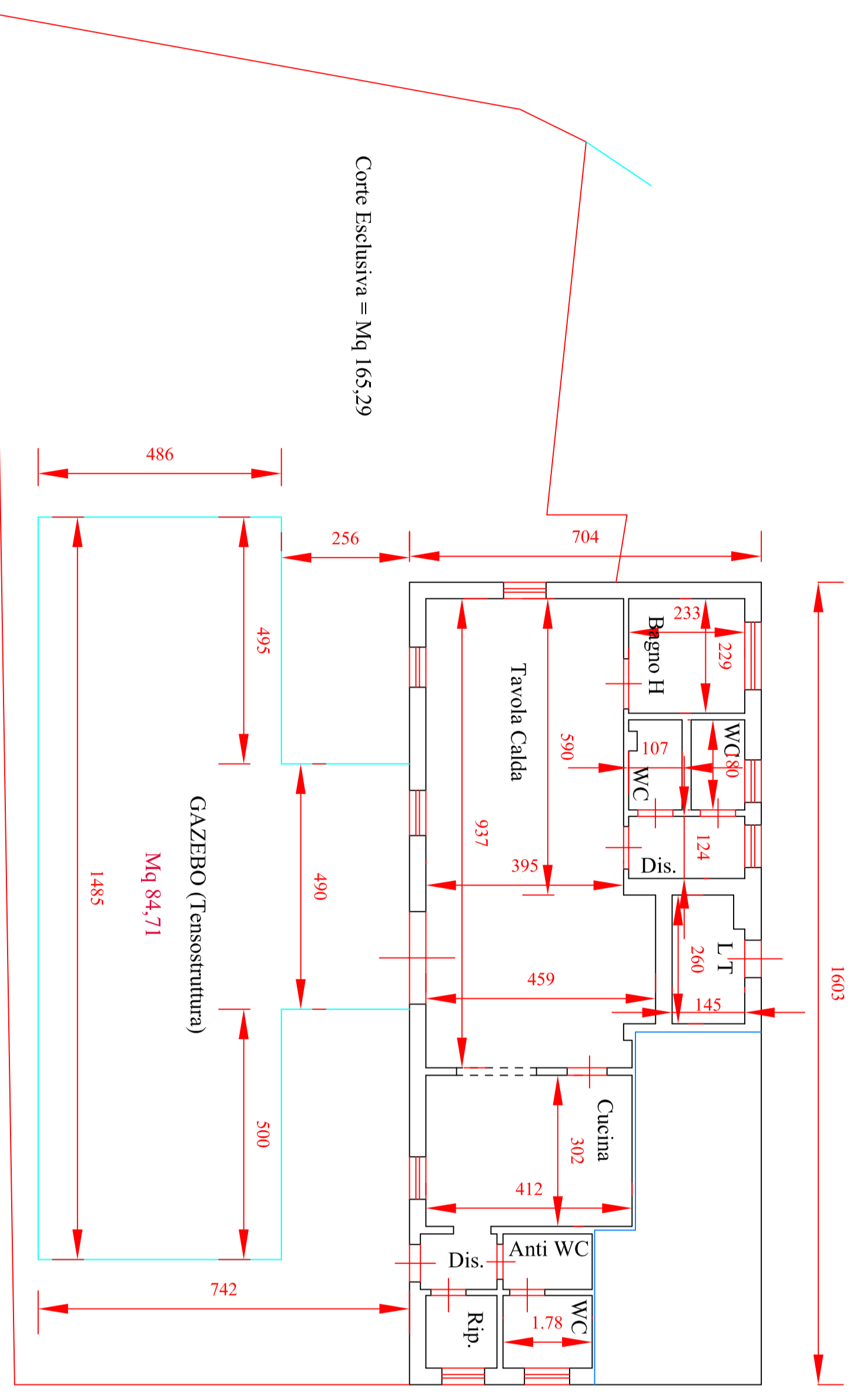

LOTTO 3-B

PIANO TERRA RAPP. 1:100

Corte Esclusiva = Mq 120,00

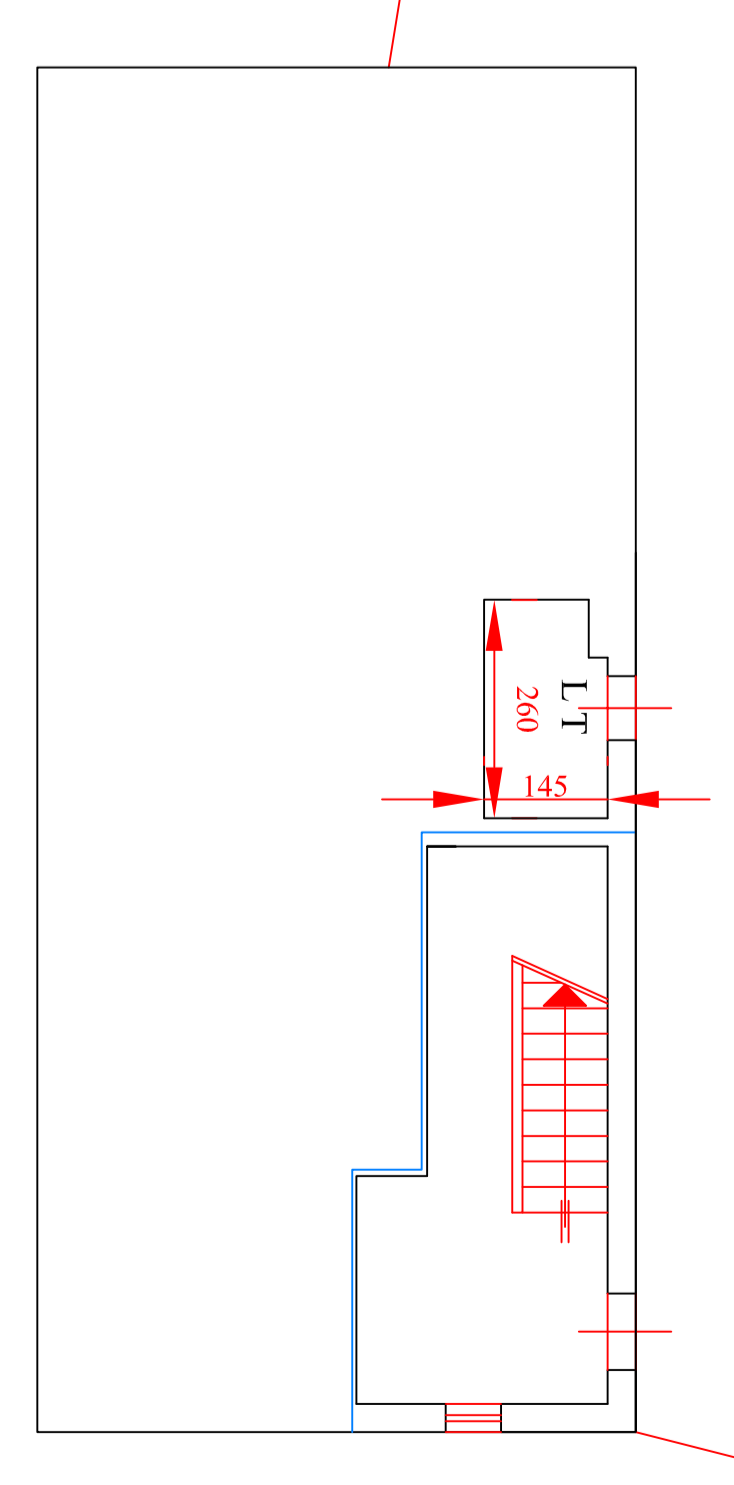

SUPERFICIE LORDA P.T. (Vano Scala) = Mq 20,23
Area esterna esclusiva Abitazione Mq 120,00

PIANO PRIMO RAPP. 1:100 H = 280 cm

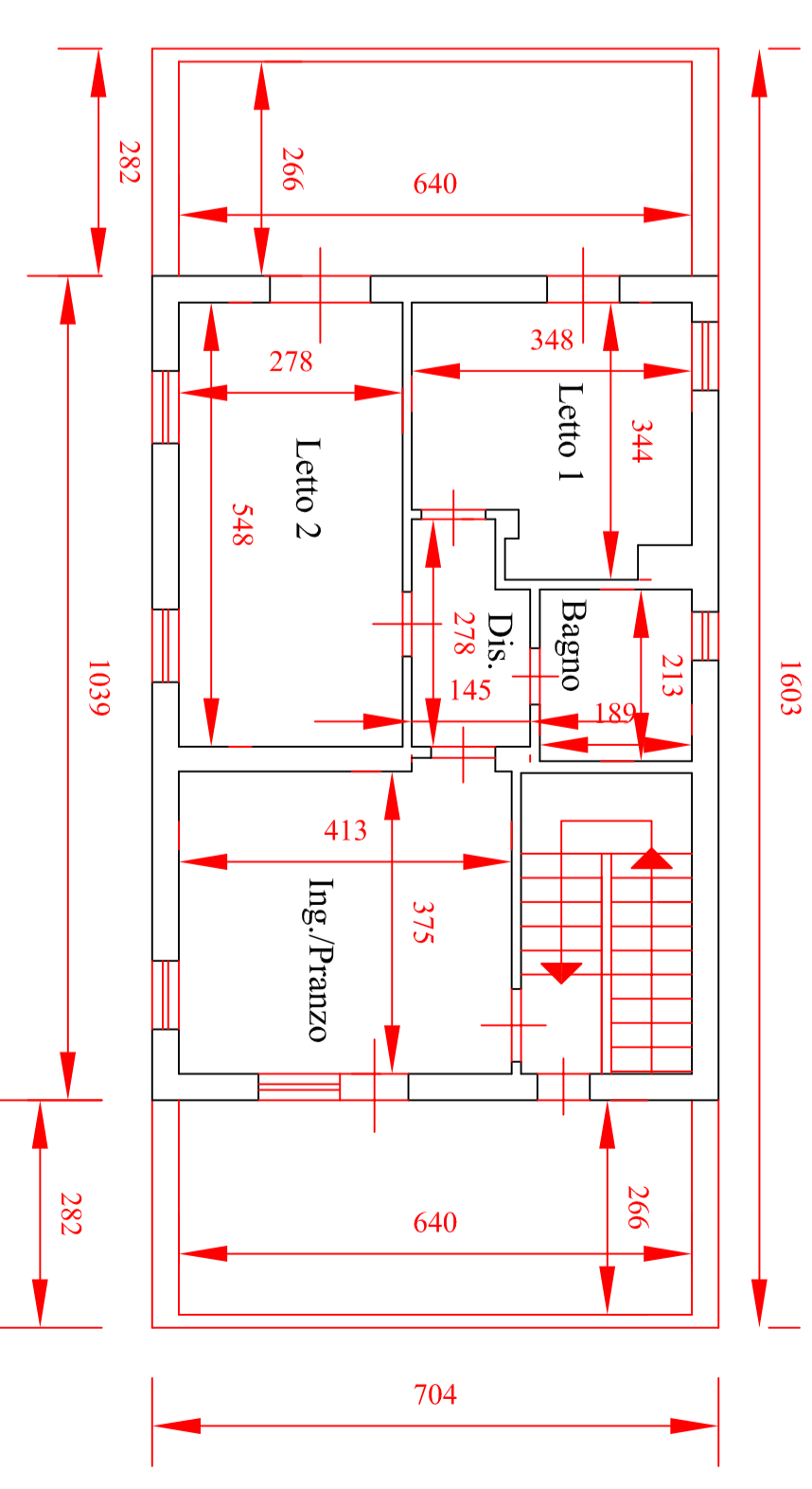

SUPERFICIE LORDA (P 1) = Mq (10,39 x 7,04) = Mq 73,15
SUPERFICIE BALCONI (P 1) = Mq 2x(7,04x2,82) = Mq 39,70

FABBRICATO I

PIANO TERRA RAPP. 1:100

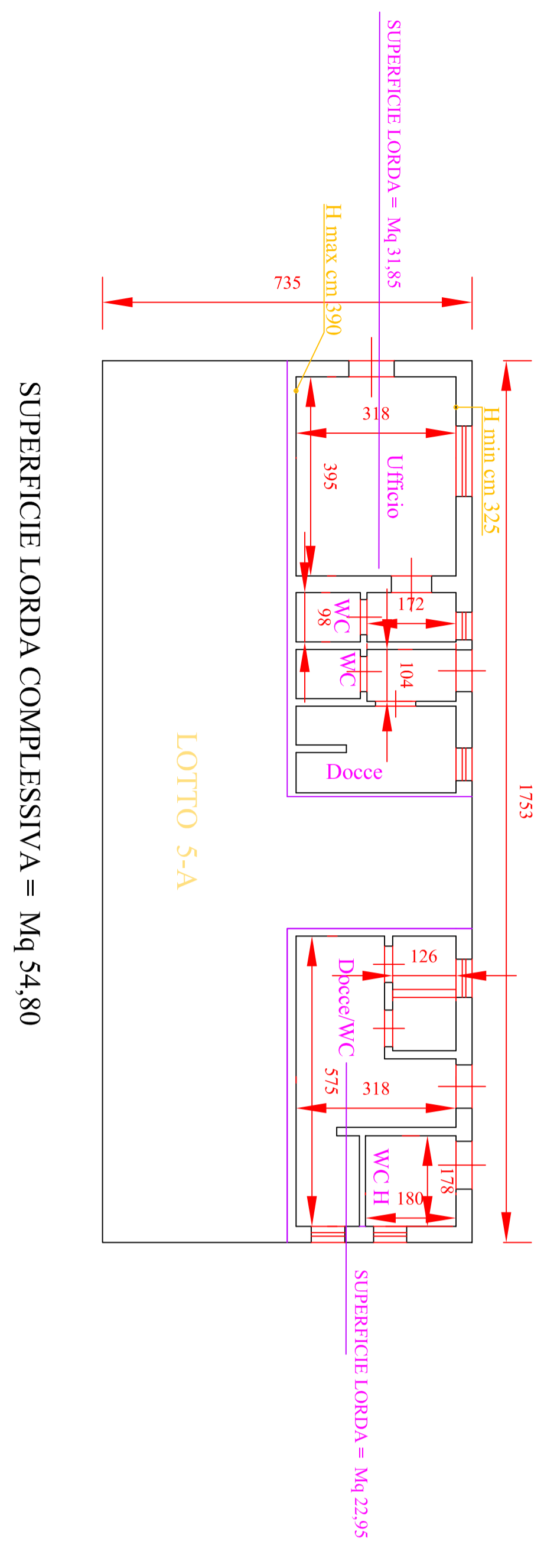
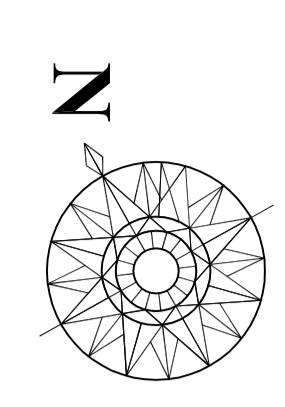

SUPERFICIE LORDA COMPLESSIVA = Mq 54,80

