



TRIBUNALE DI GROSSETO
SEZIONE ESECUZIONI E FALLIMENTI

ESECUZIONE IMMOBILIARE
N. 90/2024



Creditore
PENELOPE SPV SRL (C.F. 04934510266)



Debitori

[REDACTED] (C.F. [REDACTED])

[REDACTED] (C.F. [REDACTED])



GIUDICE: Dott. Cristina Nicolò
C.T.U.: Arch. Andrea Spinelli



ALLEGATO 5

Documentazione tecnica



PE 1031/1982
CONC. 27/1982

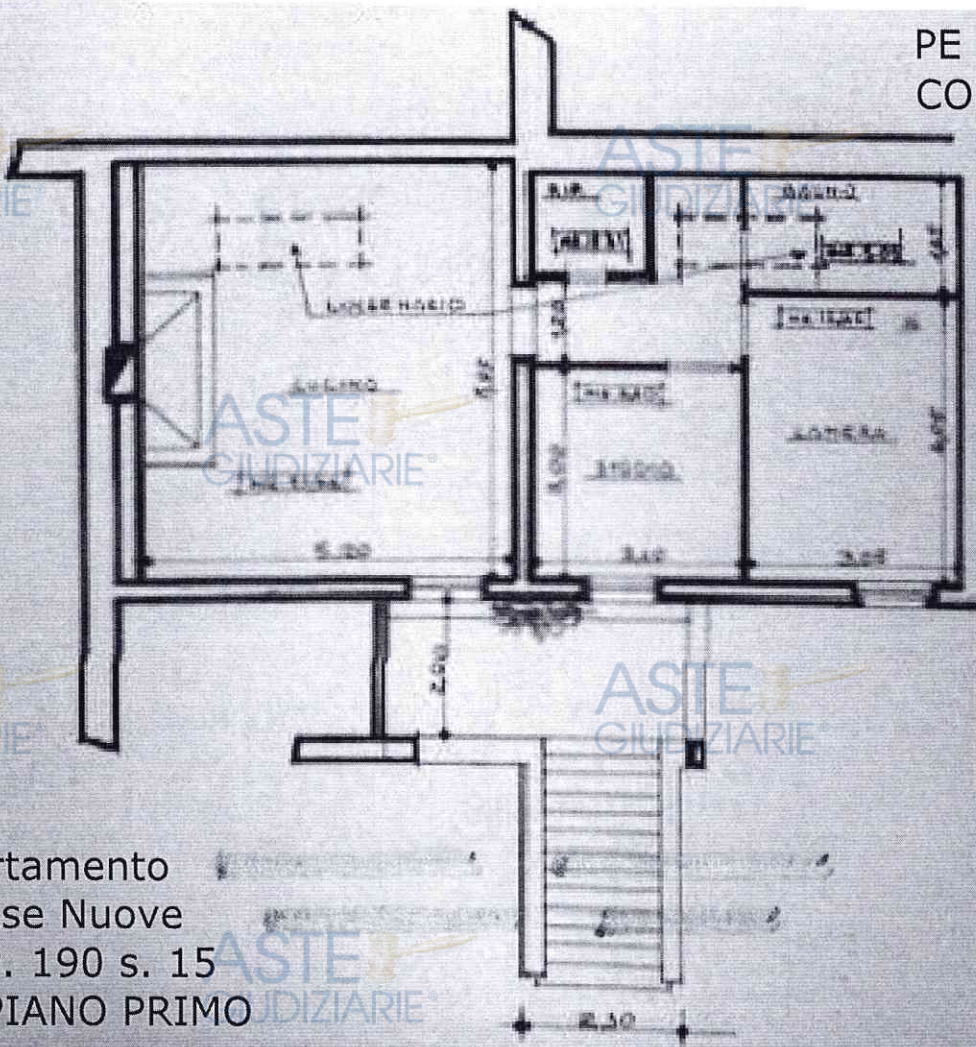

Appartamento
Via Case Nuove
F. 150 P. 190 s. 15
RILIEVO PIANO PRIMO

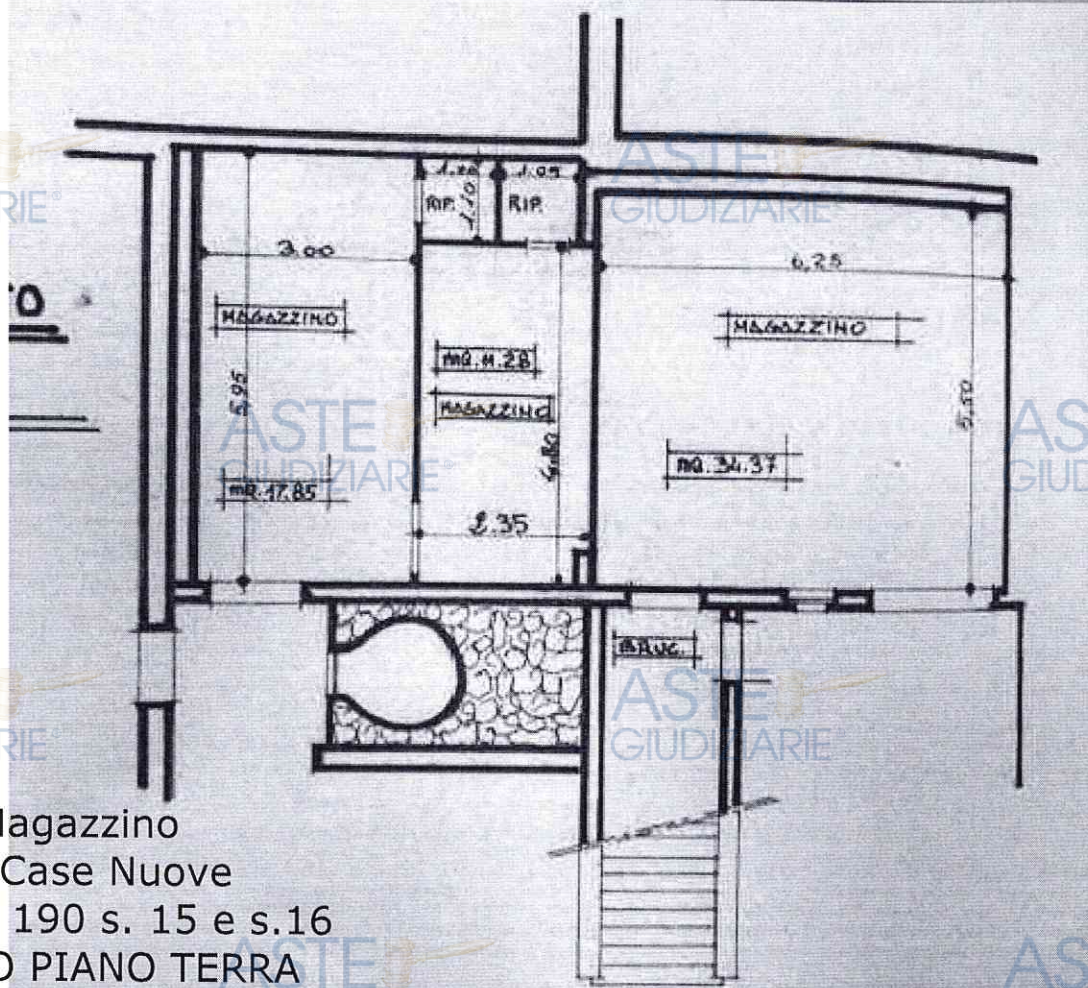

Magazzino
Via Case Nuove
F. 150 P. 190 s. 15 e s.16
RILIEVO PIANO TERRA

Firmato Da: SPINELLI ANDREA Emesso Da: ARUBAPEC S.P.A. - NG CA 3 Serial#: 622787d0cafd69859040734bdab37fb



PROSPETTO

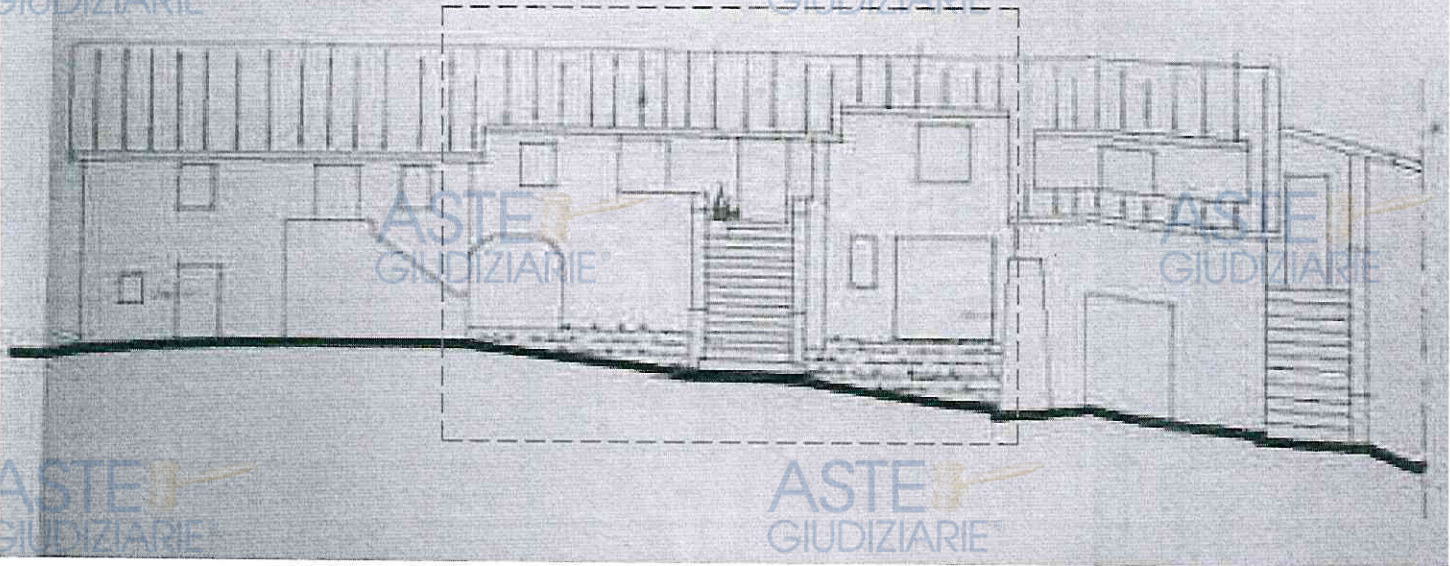

SEZIONE

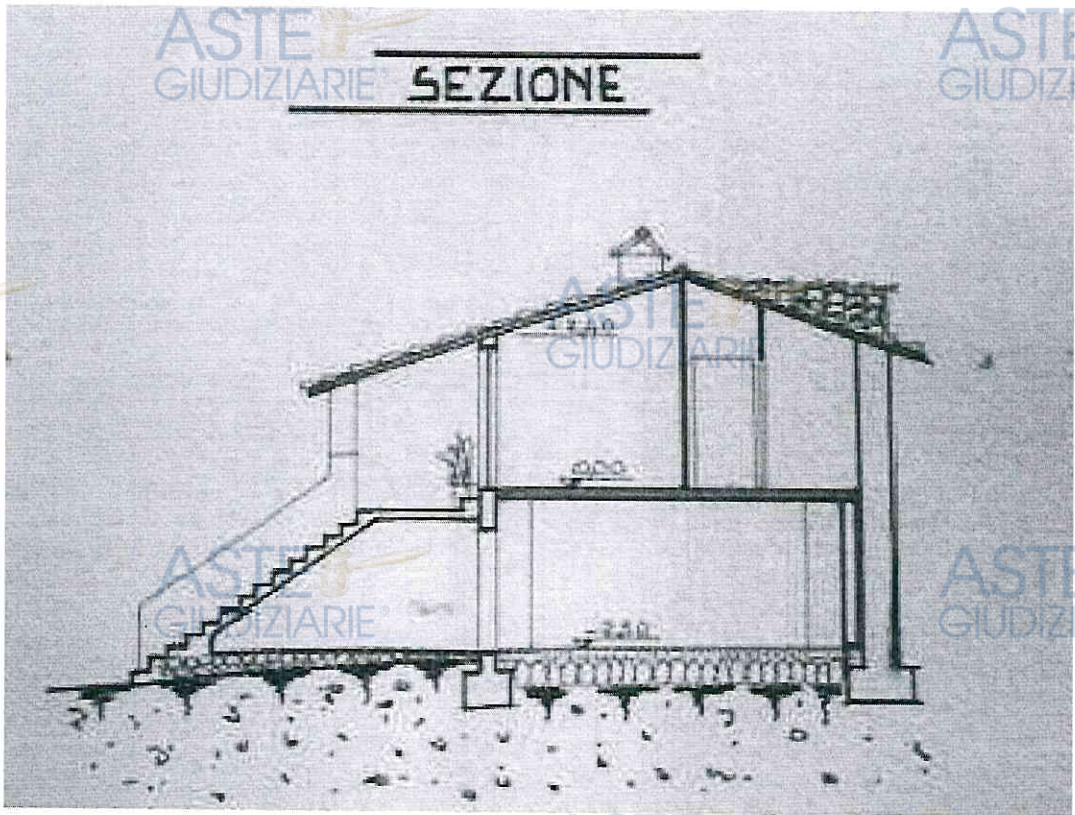

Appartamento
Via Case Nuove
F. 150 P. 190 s. 15
RILIEVO PIANO PRIMO

-  COSTRUZIONI
-  DEMOLIZIONI
-  SUP. COMMERCIALE

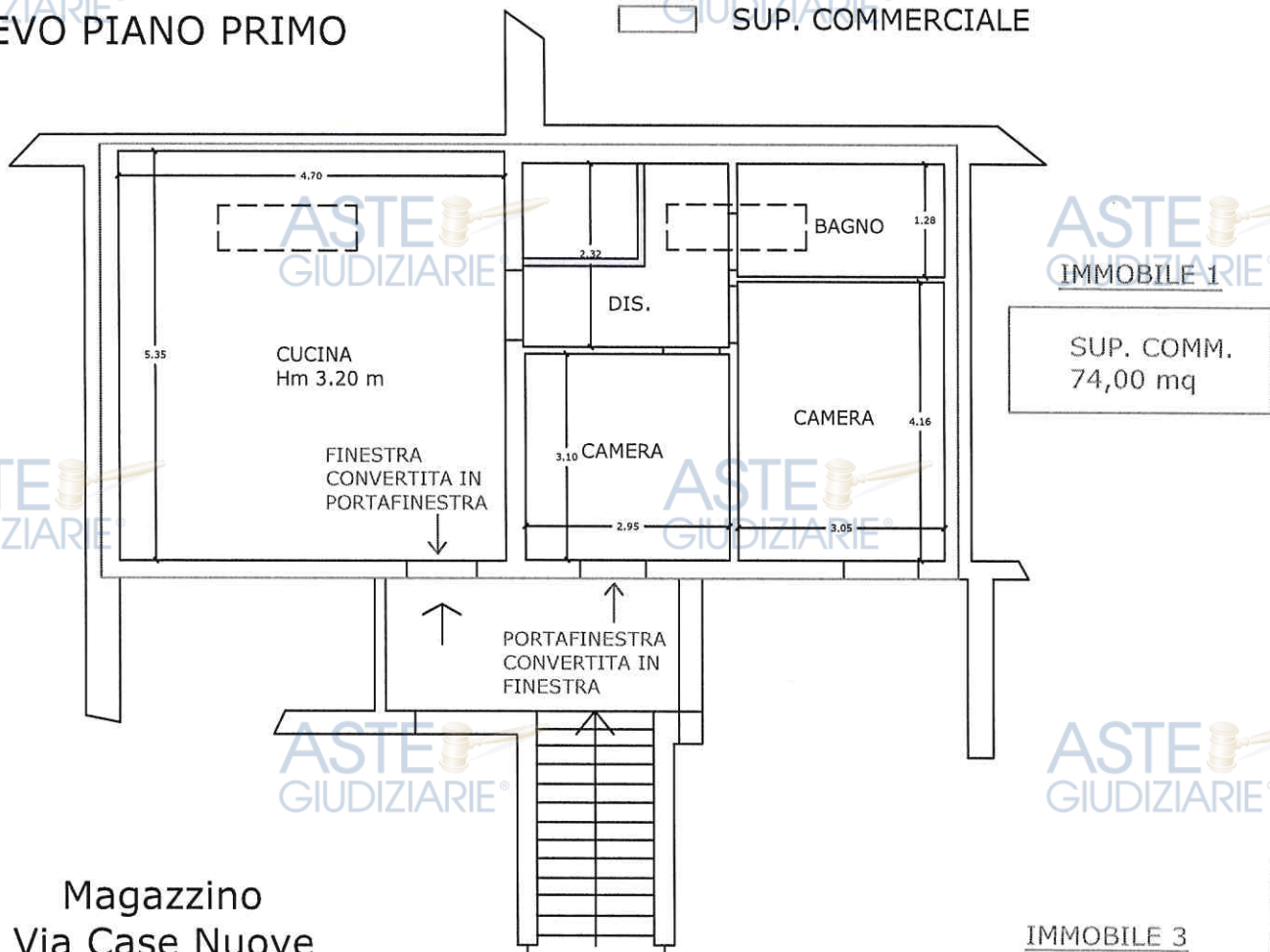

Magazzino
Via Case Nuove
F. 150 P. 190 s. 15 e s.16
RILIEVO PIANO TERRA

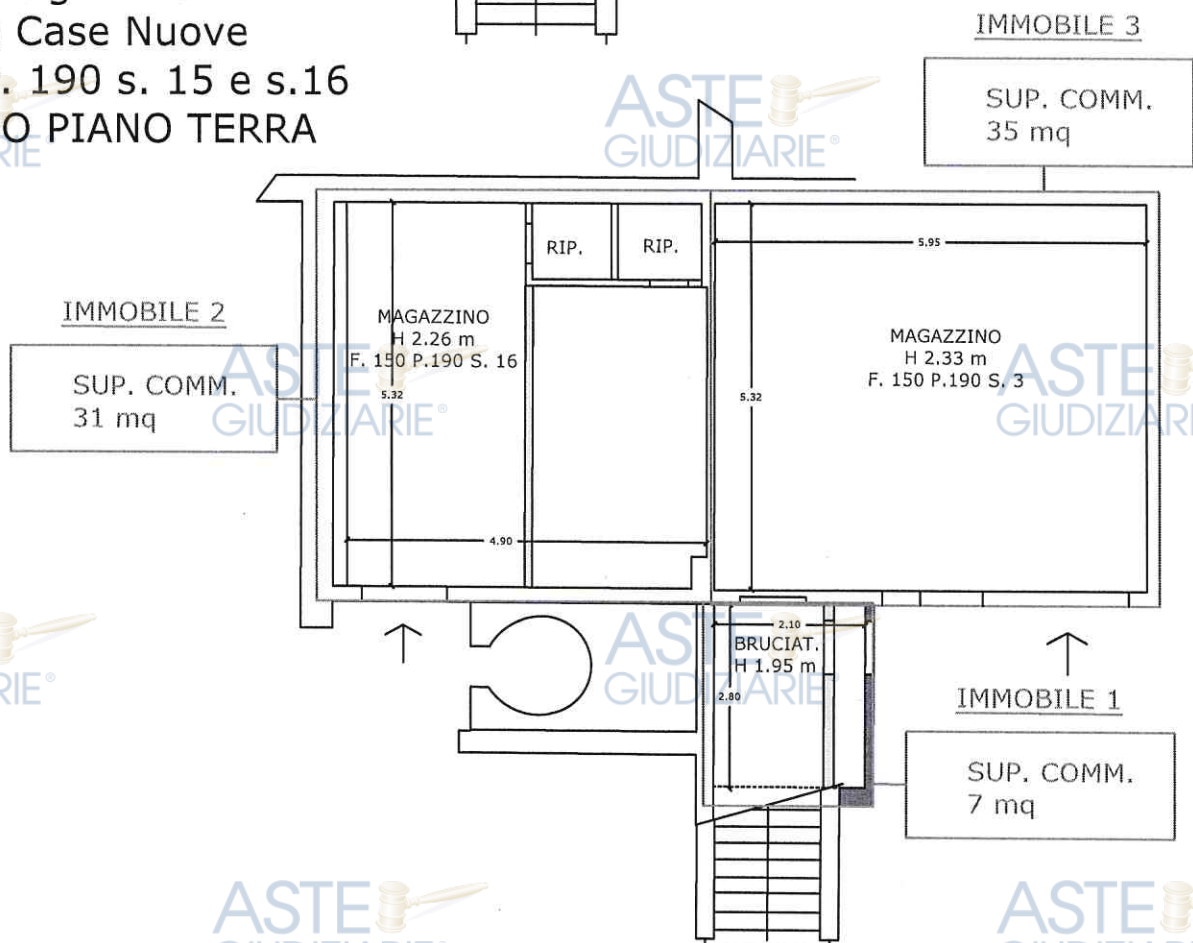

Fondo commerciale
Via XX Settembre
F. 191 P. 482 s. 1
RILIEVO PIANO TERRA

PE 1058/1992
conc. 68/1982

MODIFICATO

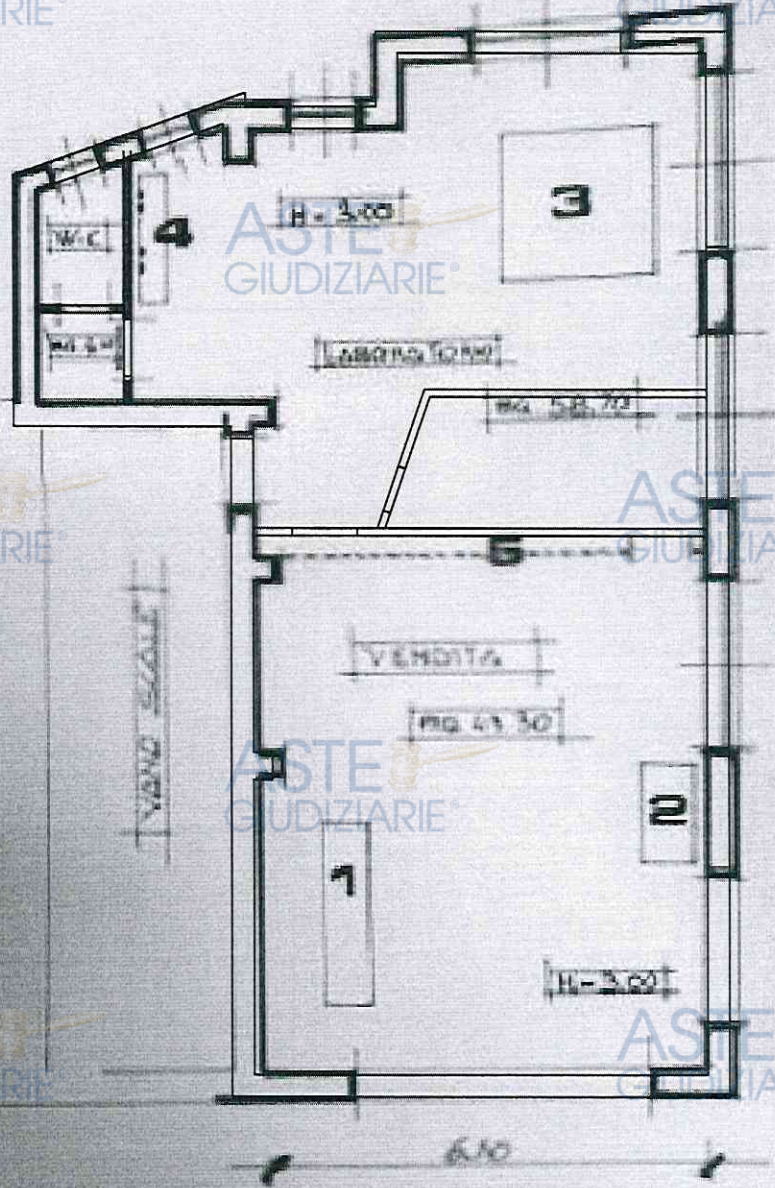

ALTRA DITTA

VIA XX SETTEMBRE
PIANO TERRA

Firmato Da: SPINELLI ANDREA Emesso Da: ARUBAPEC S.P.A. NG CA 3 Serial#: 622787dc0af69859040734bdab37fb

Fondo commerciale
Via XX Settembre
F. 191 P. 482 s. 1
RILIEVO PIANO TERRA

- COSTRUZIONI
- DEMOLIZIONI
- SUP. COMMERCIALE

IMMOBILE 4

SUP. COMM.
105 mq

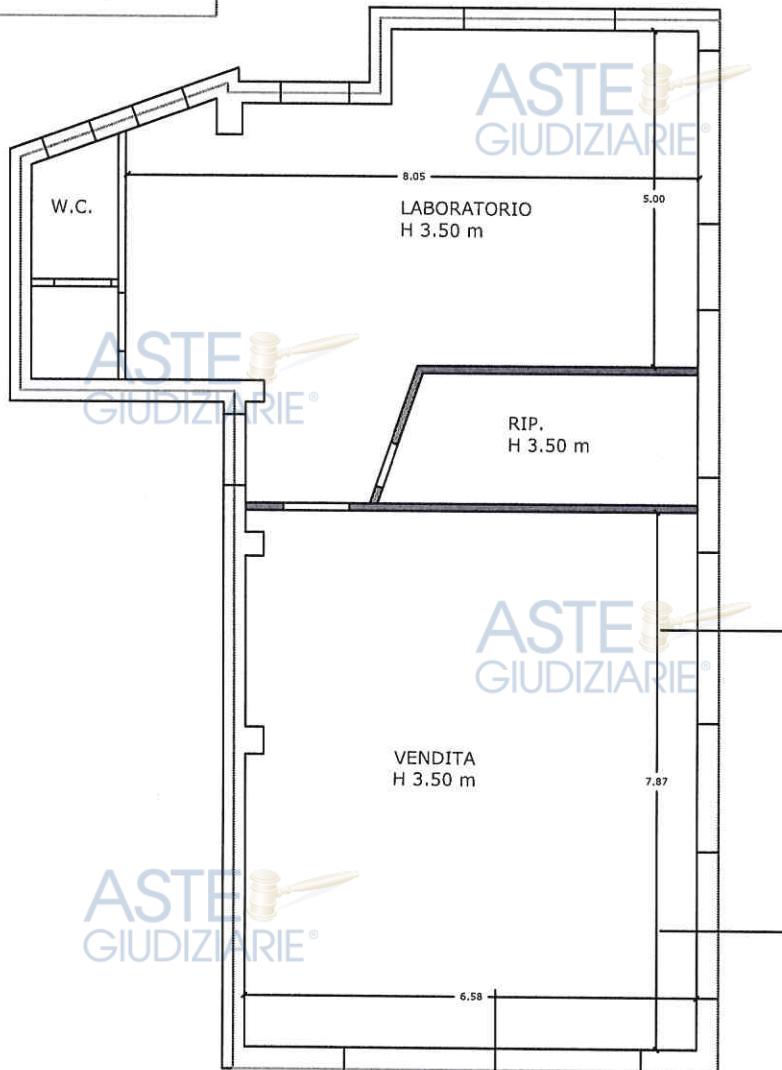

Firmato Da: SPINELLI ANDREA Emesso Da: ARUBAPEC S.P.A. NG CA 3 Serial#: 622787dc0af6989040734bdab37fbb

PE 713/1980
VARIANTE 13/1987

Autorimessa
Via Puccini 11
F. 192 P. 364 s. 6
RILIEVO PIANO TERRA

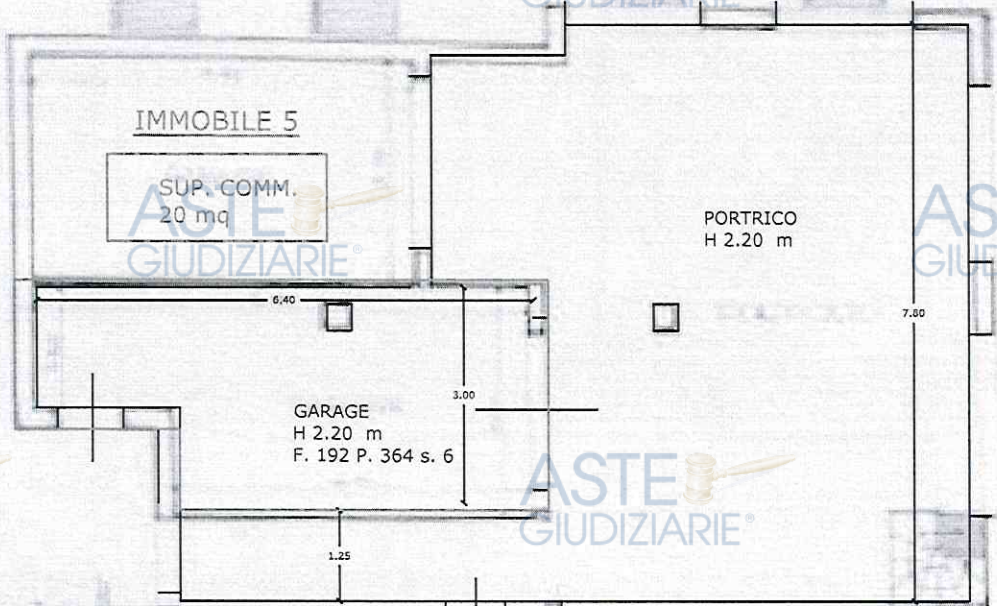

ASTE
GIUDIZIARIE

ASTE
GIUDIZIARIE

ASTE
GIUDIZIARIE

ASTE
GIUDIZIARIE

ASTE
GIUDIZIARIE

ASTE
GIUDIZIARIE

ASTE
GIUDIZIARIE

ASTE
GIUDIZIARIE

ASTE
GIUDIZIARIE

ASTE
GIUDIZIARIE

ASTE
GIUDIZIARIE

P. TERRA

ASTE
GIUDIZIARIE

ASTE
GIUDIZIARIE



PE 713/1980
VARIANTE 13/1987

Appartamento
Via Puccini 11
F. 192 P. 364 s. 11
RILIEVO PIANO SOTTOSTRADA

ASTE
GIUDIZIARIE®

ASTE
GIUDIZIARIE®

SUP. COMMERCIALE

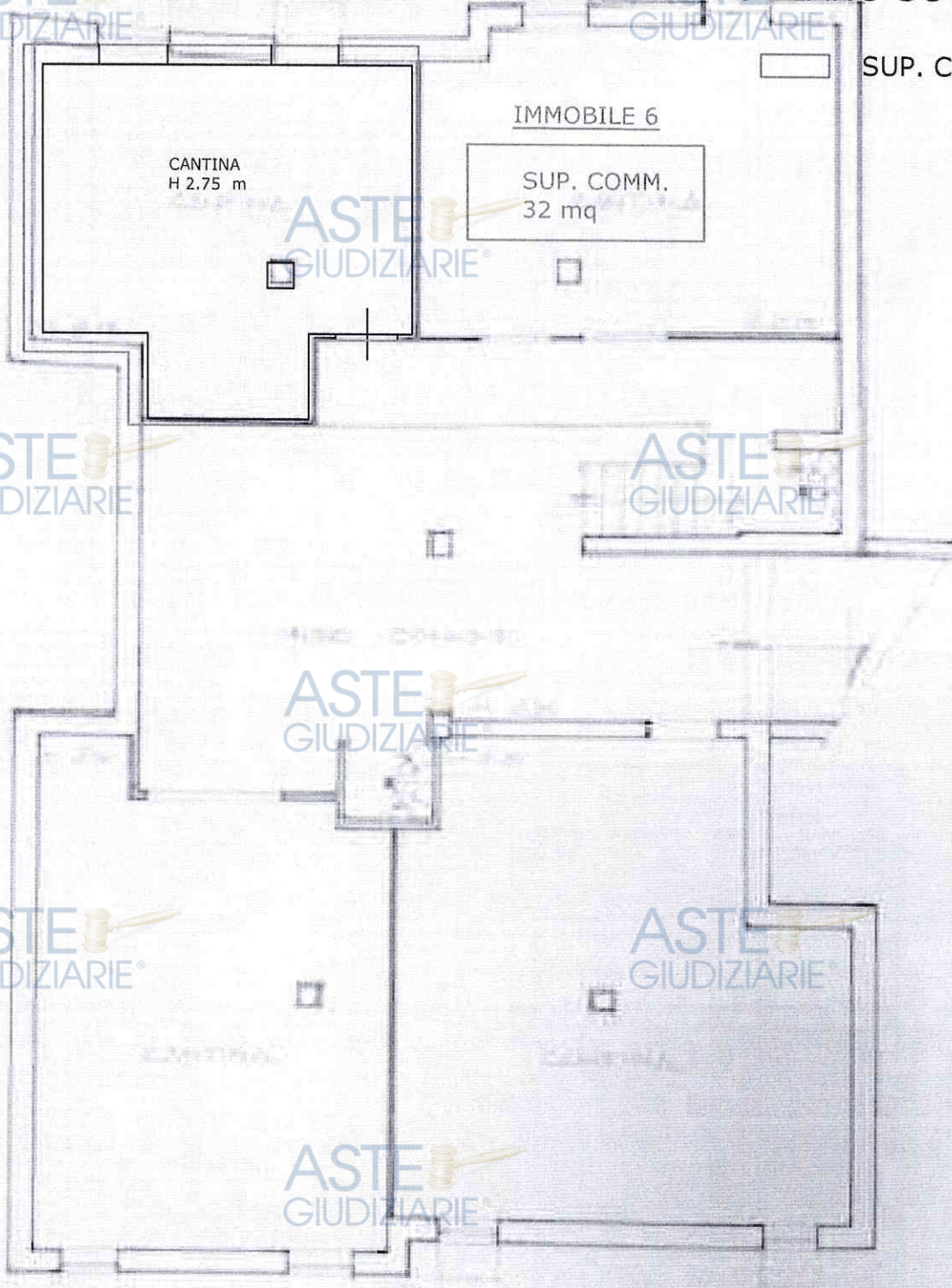

ASTE
GIUDIZIARIE®

ASTE
GIUDIZIARIE®

ASTE
GIUDIZIARIE®

ASTE
GIUDIZIARIE®

ASTE
GIUDIZIARIE®

ASTE
GIUDIZIARIE®

ASTE
GIUDIZIARIE®

ASTE
GIUDIZIARIE®

ASTE
GIUDIZIARIE®

P. DOIMO SOTTOSTRADA
(INTERDIZIATO)

ASTE
GIUDIZIARIE®

PE 713/1980
VARIANTE 13/1987

Appartamento
Via Puccini 11
F. 192 P. 364 s. 6
RILIEVO PIANO TERRA

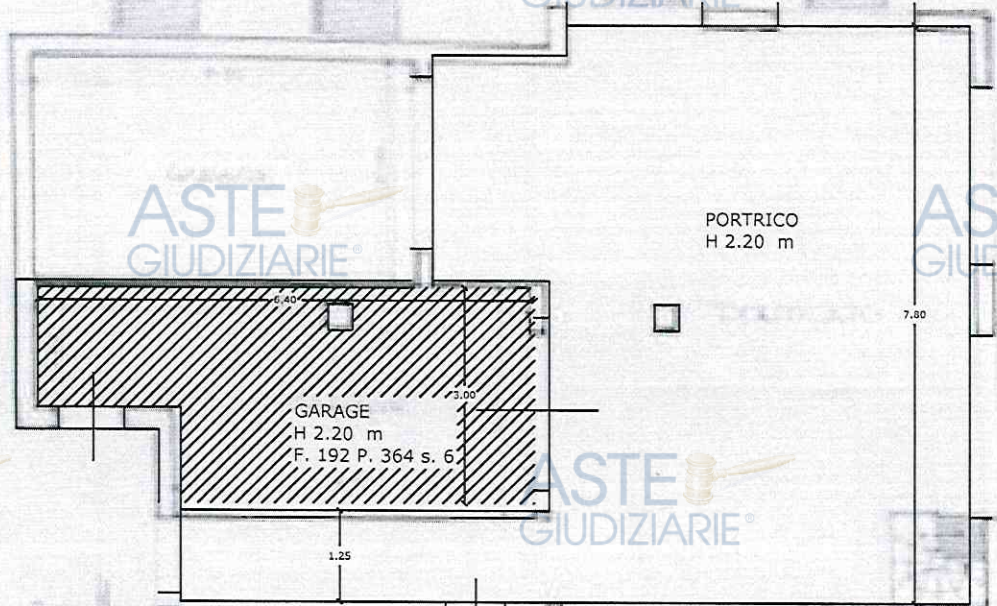

P. TERRA

PE 713/1980

VARIANTE 13/1987

SUP. COMMERCIALE

Appartamento

Via Puccini 11

F. 192 P. 364 s. 11

RILIEVO PIANO SECONDO

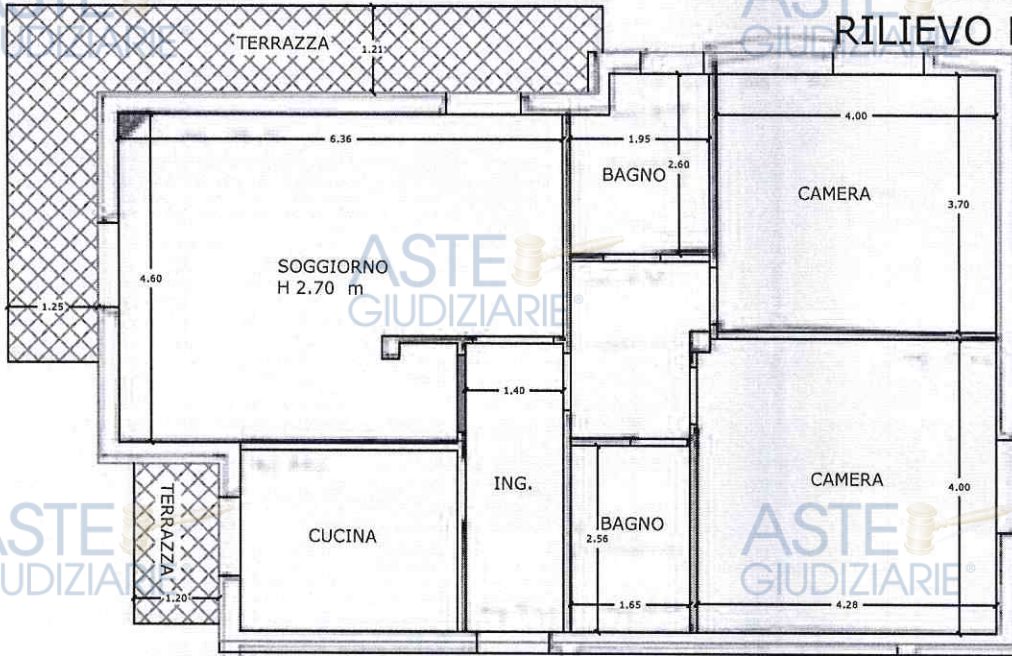

IMMOBILE 6

SUP. COMM.
99 mq
TERRAZZE 18 mq

-  COSTRUZIONI
-  DEMOLIZIONI

PIANO SECONDO

Firmato Da: SPINELLI ANDREA Emesso Da: ARUBAPEC S.P.A. NG CA 3 Serial# 622787dcdaf69859040734bdbab37fbb

PE 713/1980
VARIANTE 13/1987

Appartamento
Via Puccini 11
F. 192 P. 364 s. 11
RILIEVO PIANO TERZO

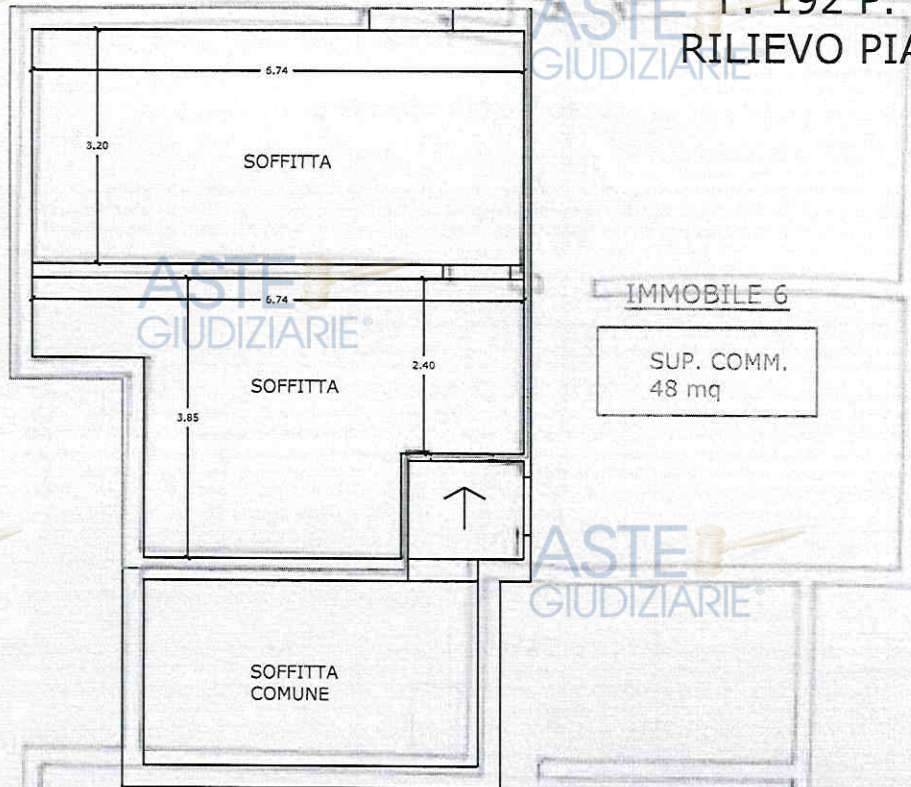

Firmato Da: SPINELLI ANDREA Emesso Da: ARUBAPEC S.P.A. NG CA 3 Serial#: 622787dcoafd69859040734bdab37fb



PE 345/1996
conc. 1/1998

Appartamento
Via Puccini 29
F. 192 P. 425 s. 7
RILIEVO PIANO PRIMO

□ SUP. COMMERCIALE

IMMOBILE 8

SUP. COMM.
82 mq
TERRAZZE 18 mq

UN'ALTEZZA DI INTERIANO PART A di 2,70

