



ALLEGATO 5



Titoli abilitativi – integrazione all'allegato 5 arch. Di Segna



GIANLUCA MONACI – INGEGNERE

e-mail: gmonaci@libero.it - PEC: gianluca.monaci@ingpec.eu

Publicazione ufficiale ad uso esclusivo personale. È vietata ogni

ripubblicazione o riproduzione a scopo commerciale - Aut. Min. Giustizia PDG 21/07/2009



AVVISO DI RICEVIMENTO

IDENTIFICATIVO PRATICA: [REDACTED] 03072020-1229

Il SUAP del comune di SCANSANO (Identificativo SUAP 13.13.1.M.000.053023)

Ha ricevuto in data 03/07/2020 - 12:29 la documentazione trasmessa

OGGETTO Codice regionale: 01.26

01.26 - Coltivazione di frutti oleosi

ED 29.2 - ED - CILA (Comunicazione inizio lavori asseverata per attivita' edilizia libera) - DD
999/2020**INFORMAZIONI ANAGRAFICHE DELL'IMPRESA**

DENOMINAZIONE [REDACTED]

Con sede legale nel
comune di

SCANSANO

PROVINCIA DI

GR

IN (VIA, PZZA)

LOCALITA' PODERE SORGENTE 135

ELENCO DEI DOCUMENTI INFORMATICI
ALLEGATI

- Decreto_n.999 del 27-01-2020-Allegato-5.pdf.p7m
- Decreto_n.13366 del 07-08-2019-Allegato-E.pdf.p7m
- TAV.1_RELAZIONE_TECNICA.pdf.p7m
- dele_a_df_7m
- doc [REDACTED].pdf.p7m
- Visura_camerale.pdf.p7m
- contratto_di_affitto.pdf.p7m
- relazione_profumo_della_terra_1.pdf.p7m
- relazione_profumo_della_terra_2_df_7m
- VARIAZIONE_IGP_2019 [REDACTED].pdf.p7m
- ricevuta-presentazione-istanza_38_.pdf.p7m
- visure_catastali.pdf.p7m
- planim_catast_F.100_Plla_57_sub_5.pdf.p7m
- planim_catast_F.100_Plla_57_sub_6.pdf.p7m
- DOC.IDENTITA [REDACTED]_1_.pdf.p7m
- Durc_INPS_19729834_09_07_20.pdf.p7m
- TAV.2 INSERIMENTO CARTOGRAFICO.pdf.p7m
- TAV.3 STATO ATTUALE MODIFICATO E SOVRAPPOSTO.pdf.p7m
- TAV.4 ACCESSIBILITA_.pdf.p7m
- TAV.5 DOCUMENTAZIONE FOTOGRAFICA.pdf.p7m
- diritti_cila.pdf.p7m

DATI DELLA DITTA O SOCIETA' (eventuale)

in qualità di _____

della ditta / società _____

codice fiscale / p. IVA _____

Iscritta alla C.C.I.A.A. di _____ prov. _____ n. _____

con sede in _____ prov. _____ indirizzo _____

PEC / posta elettronica _____ C.A.P. _____

Telefono fisso / cellulare _____

DATI DEL PROCURATORE/DELEGATO (compilare in caso di conferimento di procura)

Cognome _____ Nome _____

codice fiscale _____

Nato/a a _____ prov. _____ Stato _____

il _____

residente in _____ prov. _____ Stato _____

indirizzo _____ n. _____ C.A.P. _____

PEC / posta elettronica _____

Telefono fisso / cellulare _____

Il titolare, consapevole delle pene stabilite per false attestazioni e mendaci dichiarazioni ai sensi dell'[articolo 76 del d.P.R. 28 dicembre 2000, n. 445](#) e degli artt. 483,495 e 496 del Codice Penale e che inoltre, qualora dal controllo effettuato emerga la non veridicità del contenuto della dichiarazione resa, decadrà dai benefici conseguenti al provvedimento conseguito sulla base della dichiarazione non veritiera ai sensi dell'[articolo 75 del d.P.R. n. 445/2000](#), sotto la propria responsabilità

DICHIARA

a) **Titolarità dell'intervento**

di avere titolo alla presentazione di questa pratica edilizia in quanto _____ (Ad es. proprietario, usufruttuario, amministratore di condominio ecc..)

dell'organismo edilizio¹/terreno interessato dall'intervento e di

- a.1 **avere titolarità esclusiva** all'esecuzione dell'intervento
- a.2 **non avere titolarità esclusiva** all'esecuzione dell'intervento, ma di disporre comunque della dichiarazione di assenso dei terzi titolari di altri diritti reali o obbligatori o altra documentazione idonea alla dimostrazione del titolo (*ad es. procura speciale, altro atto di terzi titolari di altri diritti reali o obbligatori*)

b) Opere su parti comuni o modifiche esterne

che le opere oggetto della presente comunicazione di inizio lavori

- b.1 **non riguardano parti comuni**
- b.2 **riguardano le parti comuni di un fabbricato condominiale²**
- b.3 riguardano parti comuni di un **fabbricato con più proprietà, non costituito in condominio**, e dichiara che l'intervento è stato approvato dai comproprietari delle parti comuni, come risulta da atto consegnato al progettista ovvero dalla sottoscrizione degli elaborati da parte di tutti i comproprietari corredata da copia di documento d'identità
- b.4 riguardano **parti dell'edificio di proprietà comune** ma non necessitano di assenso perché, secondo l'art. 1102 c.c., apportano, a spese del titolare, le modificazioni necessarie per il miglior godimento delle parti comuni non alterandone la destinazione e senza impedire agli altri partecipanti di usufruirne secondo il loro diritto

c) Rispetto della normativa sulla privacy

di aver letto l'informativa sul trattamento dei dati personali posta al termine del presente modulo

COMUNICA

d) Presentazione della comunicazione di inizio dei lavori asseverata

l'inizio dei lavori soggetti a CILA:

- d.1 per la cui realizzazione **non sono necessari atti di assenso, altre segnalazioni o comunicazioni**
- d.2 per la cui realizzazione **presenta in allegato** alla CILA le comunicazioni, segnalazioni certificate di inizio attività indicate nel riquadro riepilogativo allegato
- d.3 per la cui realizzazione **sono necessari atti di assenso, già rilasciati dalle competenti amministrazioni**
- d.4 per la cui realizzazione **presenta contestualmente alla CILA la domanda per l'acquisizione d'ufficio degli atti assenso necessari alla realizzazione dell'intervento**, indicati nel quadro riepilogativo allegato. Il titolare dichiara di essere a conoscenza che l'intervento oggetto della comunicazione può essere iniziato solo dopo la comunicazione da parte dello Sportello Unico **dell'avvenuto rilascio degli atti di assenso o dell'esito positivo della conferenza dei servizi** (art. 147 comma 2 e 2bis l.r 65/2014).

e) Qualificazione dell'intervento

che la presente comunicazione riguarda:

- e.1 **intervento descritto di seguito nella dichiarazione del progettista che rientra tra quelli eseguibili previa**

1 Ai sensi del Regolamento regionale per l'unificazione dei parametri urbanistici ed edilizi, d.P.G.R. 39/R/2018, si definisce organismo edilizio l'unità immobiliare, o edificio, oppure complesso edilizio, interessato dall'intervento urbanistico-edilizio e/o dal mutamento della destinazione d'uso.

2 L'amministratore deve, comunque, disporre della delibera dell'assemblea condominiale di approvazione delle opere.

comunicazione di inizio lavori asseverata (art. 136 comma 4 l.r. 65/2014) e che:

e.1.1 **i lavori avranno inizio in data** |_|_|_|_|_|_|_|_|_|_| (opzioni d.1, d.2,d.3)

e.1.2 **i lavori avranno inizio dopo la comunicazione**, da parte dello sportello unico **dell'avvenuto rilascio degli atti di assenso o dell'esito positivo della conferenza dei servizi.** (opzione d.4)

e.2 **intervento in corso di esecuzione**, iniziato in data |_|_|_|_|_|_|_|_|_|_| (art. 136-comma 6 l.r. 65/2014) con pagamento di sanzione **ridotta** e pertanto

e.2.1. allega la **ricevuta di versamento**

e.2.2. il pagamento è stato effettuato mediante **PagoPA** con IUV (Identificativo unico Versamento)

e.3 **intervento realizzato in data** |_|_|_|_|_|_|_|_|_|_| (art. 136-comma 6 l.r. 65/2014) con pagamento di sanzione e pertanto

e.3.1. allega la **ricevuta di versamento**

e.3.2. il pagamento è stato effettuato mediante **PagoPA** con IUV (Identificativo unico Versamento)

che inoltre la presente comunicazione riguarda:

e.4 **intervento che comporta il frazionamento di edifici a destinazione industriale e artigianale**, non previsto o non consentito dagli strumenti di pianificazione urbanistica vigenti (art. 139 della l.r. 65/2014) e pertanto:

e.4.1. si allega il **piano industriale**

e.4.2. **si comunicano gli estremi** del provvedimento di approvazione del piano industriale rilasciato con prot. _____ in data _____

e che infine riguarda: (solo nel caso di presentazione allo Sportello Unico per le Attività Produttive - SUAP)

e.5 **attività che rientrano nell'ambito del procedimento automatizzato** ai sensi degli [articoli 5 e 6 del d.P.R. n. 160/2010](#)

e.6 **attività che rientrano nell'ambito del procedimento ordinario** ai sensi dell'[articolo 7 del d.P.R. n. 160/2010](#)

f) Interventi effettuati in territorio rurale o funzionali allo svolgimento dell'attività agricola

che l'intervento:

f.1. **è necessario per l'utilizzo di immobili a destinazione industriale o artigianale** per lo svolgimento dell'attività agricola (art. 75 l.r. 65/2014 e art. 11 dpgr 63R/2016) e pertanto

- dichiara che l'utilizzo dell'immobile a fini agricoli è necessario** in coerenza con l'ordinamento produttivo/culturale e le dimensioni aziendali

g) Localizzazione dell'intervento

che l'intervento interessa l'organismo edilizio/terreno sito in (via, piazza, ecc.) _____ n. _____

scala _____ piano _____ interno _____ C.A.P. |_|_|_|_|_|

censito al catasto fabbricati terreni

foglio n. _____ map. _____ (se presenti) sub. _____ sez. _____ sez. urb. _____

avente destinazione d'uso _____ (Ad es. residenziale, industriale, commerciale, ecc.)

Coordinate Piane	Coordinata Nord (N) _____
	Coordinate Est (E) _____ nel sistema di riferimento ³

h) Calcolo del contributo

che l'intervento da realizzare

h.1 è a titolo gratuito,

h.2 è a titolo oneroso (art.136 comma 8 e art. 183, comma 3, l.r. 65/2014) e pertanto **allega il prospetto di calcolo preventivo** del contributo per oneri di urbanizzazione, a firma di tecnico abilitato (art. 190, comma 2, l.r. 65/2014)

inoltre, relativamente al pagamento del contributo:

h.2.1. **dichiara di aver effettuato il pagamento** dovuto in unica soluzione ed

h.2.1.1. allega la **ricevuta del versamento** (art. 190, comma 1, l.r. 65/2014);

h.2.1.2. il pagamento è stato effettuato mediante **PagoPA** con IUV (Identificativo unico Versamento) _____

h.2.2. **si avvale della facoltà di rateizzare il pagamento in n. ___ rate semestrali** e pertanto allega la **garanzia fideiussoria** per i successivi pagamenti (art. 190, comma 3, della l.r. 65/2014)e

h.2.2.1. allega la **ricevuta di versamento** della prima rata;

h.2.2.2. il pagamento è stato effettuato mediante **PagoPA** con IUV (Identificativo unico Versamento) _____

e dichiara di essere consapevole che il mancato versamento del contributo alla data di deposito comporta l'applicazione delle sanzioni di cui all'art. 192 della l.r. 65/2014

i) Tecnici incaricati

di aver incaricato, in qualità di progettista, il tecnico indicato nell'allegato "SOGGETTI COINVOLTI" e dichiara inoltre

i.1. di aver incaricato in qualità di altri tecnici, i soggetti indicati nell'allegato "SOGGETTI COINVOLTI"

l) Impresa esecutrice dei lavori

l.1 che i lavori sono eseguiti / sono stati eseguiti dalla/e impresa/e indicata/e alla sezione 3 dell'allegato "SOGGETTI COINVOLTI"

l.2 che, in quanto opere di modesta entità che non interessano le specifiche normative di settore, i lavori sono eseguiti / sono stati eseguiti in prima persona, senza alcun affidamento a ditte esterne

m) Rispetto degli obblighi in materia di salute e sicurezza nei luoghi di lavoro

che l'intervento:

m.1. **non ricade** nell'ambito di applicazione del Titolo IV del d.lgs. n. 81/2008

m.2. **ricade** nell'ambito di applicazione del Titolo IV del d.lgs. n. 81/2008 e pertanto:

³ Il sistema di riferimento è il GAUSS-BOAGA fuso Ovest. Le coordinate, espresse in metri ed arrotondate alla prima cifra decimale, devono fare riferimento ad un unico punto centrale rispetto alla geometria complessiva dell'intervento con una precisione adatta ad una scala 1:2000



relativamente alla **documentazione delle imprese esecutrici**

- m.2.1.1 **dichiara** che l'entità presunta del cantiere è inferiore a 200 uomini-giorno ed i lavori non comportano i rischi particolari di cui all'allegato XI del d.lgs. n. 81/2008 e di aver verificato il certificato di iscrizione alla Camera di commercio, il documento unico di regolarità contributiva, corredato da autocertificazione in ordine al possesso degli altri requisiti previsti dall'allegato XVII del d.lgs. n. 81/2008, e l'autocertificazione relativa al contratto collettivo applicato
- m.2.1.2 **dichiara** che l'entità presunta del cantiere è pari o superiore a 200 uomini-giorno o i lavori comportano i rischi particolari di cui all'allegato XI del d.lgs. n. 81/2008 e di aver verificato la documentazione di cui alle lettere a) e b) dell'[art. 90 comma 9 prevista dal d.lgs. n. 81/2008](#) circa l'idoneità tecnico professionale della/e impresa/e esecutrice/i e dei lavoratori autonomi, l'organico medio annuo distinto per qualifica, gli estremi delle denunce dei lavoratori effettuate all'Istituto nazionale della previdenza sociale (INPS), all'Istituto nazionale assicurazione infortuni sul lavoro (INAIL) e alle casse edili, nonché il contratto collettivo applicato ai lavoratori dipendenti, della/e impresa/e esecutrice/i

relativamente alla **notifica preliminare di cui all'[articolo 99 del d.lgs. n. 81/2008](#)**

- m.2.2.1 dichiara che l'intervento **non è soggetto** all'invio della notifica
- m.2.2.2 dichiara che l'intervento **è soggetto** all'invio della notifica e pertanto
- m.2.2.2.1 **indica** gli estremi della notifica già inviata attraverso il portale del Sistema Informativo Sanitario di Prevenzione Collettiva (SISPC) in data _____ con prot./cod. _____ che sarà esposta in cantiere per tutta la durata dei lavori, in luogo visibile dall'esterno,

di essere a conoscenza che l'efficacia della presente comunicazione è sospesa qualora sia assente il piano di sicurezza e coordinamento di cui all'[articolo 100 del d.lgs. n. 81/2008](#) o il fascicolo di cui all'[articolo 91, comma 1, lettera b\)](#), quando previsti, oppure in assenza di notifica di cui all'articolo 99, quando prevista, oppure in assenza di documento unico di regolarità contributiva

Data e luogo

il/i dichiarante/i

INFORMATIVA SUL TRATTAMENTO DEI DATI PERSONALI (Art. 13 del Reg. UE n .2016/679 del 27 aprile 2016)⁴

Il **Reg. UE n. 2016/679 del 27 aprile 2016** stabilisce norme relative alla protezione delle persone fisiche con riguardo al trattamento dei dati personali. Pertanto, come previsto dall'art.13 del Regolamento, si forniscono le seguenti informazioni:

Titolare del Trattamento: Comune di _____
(nella figura dell'organo individuato quale titolare)

Indirizzo _____

Indirizzo mail/PEC _____

Finalità del trattamento. Il trattamento dei dati è necessario per l'esecuzione di un compito di interesse pubblico o connesso all'esercizio di pubblici poteri di cui è investito il titolare del trattamento.⁵ Pertanto i dati personali saranno utilizzati dal titolare del trattamento nell'ambito del procedimento per il quale la dichiarazione viene resa.

Modalità del trattamento. I dati saranno trattati da persone autorizzate, con strumenti cartacei e informatici.

⁴ Nel caso di piattaforme telematiche l'informativa sul trattamento dei dati personali può essere resa disponibile tramite apposito link (da indicare) o pop up o altra soluzione telematica.

⁵ Le finalità del trattamento possono essere ulteriormente specificate in relazione ai settori di intervento.

Destinatari dei dati. I dati potranno essere comunicati a terzi nei casi previsti dalla Legge 7 agosto 1990, n. 241 (Nuove norme in materia di procedimento amministrativo e di diritto di accesso ai documenti amministrativi), ove applicabile, e in caso di controlli sulla veridicità delle dichiarazioni (art.71 del D.P.R. 28 dicembre 2000 n.445 (Testo unico delle disposizioni legislative e regolamentari in materia di documentazione amministrativa).
Responsabile del trattamento _____ 6

Diritti. L'interessato può in ogni momento esercitare i diritti di accesso e di rettifica dei dati personali nonché ha il diritto di presentare reclamo al Garante per la protezione dei dati personali. Ha inoltre il diritto alla cancellazione dei dati e alla limitazione al loro trattamento nei casi previsti dal regolamento.

Per esercitare tali diritti tutte le richieste devono essere rivolte al Comune di _____ indirizzo mail _____
Il responsabile della protezione dei dati è contattabile all'indirizzo mail _____

Periodo di conservazione dei dati. I dati personali saranno conservati per un periodo non superiore a quello necessario per il perseguimento delle finalità sopra menzionate o comunque non superiore a quello imposto dalla legge per la conservazione dell'atto o del documento che li contiene.

Il/la sottoscritto/a dichiara di aver letto l'informativa sul trattamento dei dati personali pubblicata sul sito istituzionale del SUAP/SUE cui è indirizzata la presente comunicazione.

6 Indicazione eventuale



DICHIARAZIONI DEL PROGETTISTA

Cognome e Nome _____
 Iscritto all'ordine/collegio _____ di _____ al n. L L L L L L L L

N.B. : Tutti gli altri dati relativi al progettista sono contenuti nell'allegato "Soggetti coinvolti"

Il progettista, in qualità di tecnico asseverante, preso atto di assumere la qualità di persona esercente un servizio di pubblica necessità ai sensi degli articoli 359 e 481 del Codice Penale, consapevole che le dichiarazioni false, la falsità negli atti e l'uso di atti falsi comportano l'applicazione delle sanzioni penali previste dagli [artt. 75 e 76 del d.P.R. n. 445/2000](#), sotto la propria responsabilità

DICHIARA

1) **Tipologia di intervento e descrizione sintetica delle opere**

che i lavori riguardano l'immobile individuato nella comunicazione di inizio lavori di cui la presente relazione costituisce parte integrante e sostanziale;

che le opere in progetto sono subordinate a comunicazione di inizio lavori asseverata in quanto rientrano nella seguente tipologia di intervento:

- 1.1. **interventi di manutenzione straordinaria** di cui all'articolo 135, comma 2, lettera b) della l.r. 65/2014, **che non riguardino le parti strutturali dell'edificio** (art. 136 comma 2 lett. a) l.r. 65/2014) ivi comprese le installazioni degli impianti di produzione energetica di cui all'art. 17 comma 5 l.r. 39/2005
- 1.2. **Interventi di restauro e risanamento conservativo** di cui all'articolo 135, comma 2, lettera c) della l.r. 65/2014 **qualora non riguardino parti strutturali dell'edificio e non comportino mutamenti urbanisticamente rilevanti della destinazione d'uso** (art. 136 comma 2 lett. a bis) l.r. 65/2014)
- 1.3. **realizzazione di manufatti pertinenziali** privi di rilevanza strutturale **che non comporti interessamento delle parti strutturali dell'edificio principale** (art. 136 comma 2 lett. a ter) l.r. 65/2014)
- 1.4. **mutamenti della destinazione d'uso di immobili**, o di loro parti, eseguiti all'interno della stessa categoria funzionale in assenza di opere edilizie **nei casi individuati dalla disciplina comunale della distribuzione e localizzazione delle funzioni** di cui all'art. 98 della l.r. 65/2014 (art. 136 comma 2 lett. a quater) l.r. 65/2014)
- 1.5. **opere di reinterro e scavo non connesse all'attività edilizia o alla conduzione dei fondi agricoli e che non riguardano la coltivazione di cave e torbiere** (art. 136 comma 2 lett. f bis) l.r. 65/2014
- 1.6. **occupazione di suolo per esposizione o deposito merci o materiali che non comportino la trasformazione permanente del suolo** (art. 136 comma 2 lett. f ter) l.r. 65/2014);
- 1.7. **ogni altra trasformazione attuata per mezzo di opere edilizie** che non sia soggetta a permesso di costruire, segnalazione certificata di inizio attività, CIL e attività edilizia libera di cui all'art. 136 comma 1 l.r. 65/2014 **purché non vi sia interessamento delle parti strutturali dell'edificio** (art. 136 comma 2 lett. f quater) l.r. 65/2014);

e che consistono in:

Quanto ai materiali e agli impianti che saranno utilizzati per l'intervento (*componenti degli edifici, impianti tecnologici, ai servizi a funzionamento continuo e discontinuo*):

- 1.8.1 **non rientra** nell'ambito di applicazione del d.P.C.M. 5 dicembre 1997
- 1.8.2 **rientra** nell'ambito di applicazione del d.P.C.M. 5 dicembre 1997 e pertanto **si dichiara il rispetto dei requisiti acustici passivi degli edifici** poiché l'intervento rientra nell'ambito di applicazione dell'art. 8 della l. 447/1995

Firmato Da: GIANLUCA MONACI Emesso Da: ARUBAPEC EU QUALIFIED CERTIFICATES CA G1 Serial#: 23cb40143089a5ee17e2e0ded81239a0



2) Interventi effettuati in territorio rurale o funzionali allo svolgimento dell'attività agricola

che, ai sensi della l.r. 65/2014, l'intervento:

- 2.1. è necessario al fine di consentire l'**utilizzo di immobili industriali o commerciali** per lo svolgimento dell'attività agricola (art. 75 l.r. 65/2014) e pertanto:
 - 2.1.1. **si dichiara il rispetto delle normative** igienico-sanitarie e di settore e in relazione alle attività previste (art. 11, comma 2, lett. c) dpgr 63R/2016)

DICHIARAZIONI SUL RISPETTO DI OBBLIGHI IMPOSTI DALLA NORMATIVA REGIONALE

3) Interventi in copertura

che, in riferimento all'art. 141, comma 13, della L.R. 65/2014 l'intervento:

- 3.1 **non comporta** la realizzazione di nuove coperture o di interventi su coperture esistenti
- 3.2 **comporta** la realizzazione di interventi su coperture esistenti e come tale è soggetto alle misure preventive e protettive per l'accesso, il transito e l'esecuzione dei lavori in quota in condizioni di sicurezza. Pertanto:
 - 3.2.1 **si allega** la documentazione prevista dal d.p.g.r. n. 75/R del 18/12/2013

di essere consapevole che, ai sensi dell'art. 141, comma 14, della L.R. 65/2014, la presente SCIA è inefficace qualora, nei casi di realizzazione di nuove coperture o di interventi su coperture esistenti, non si prevedano idonee misure preventive e protettive.

4) Pericolosità idraulica

che, ai sensi della L.R. 41/2018, l'intervento

- 4.1 **non ricade** in area a pericolosità idraulica di cui agli art. 11, 12 o 16 della L.R. 41/2018;
- 4.2 **ricade** in area a pericolosità idraulica di cui agli art. 11, 12 o 16 della L.R. 41/2018.

5) Altre comunicazioni, segnalazioni, asseverazioni etc.

che per la realizzazione dell'intervento edilizio sono necessarie le seguenti segnalazioni, asseverazioni, comunicazione e notifiche che si presentano contestualmente alla CILA.:

Comunicazioni, segnalazioni etc.	Autorità competente

6) Atti di assenso già acquisiti

che sono stati acquisiti i seguenti atti di assenso, necessari per la realizzazione dell'intervento edilizio e obbligatori ai sensi delle normative di settore:

Tipologia di atto	Autorità competente al rilascio	Prot. n.	Data di rilascio





7) Atti di assenso da acquisire



che la realizzazione dell'intervento edilizio è subordinata al rilascio dei seguenti atti di assenso, obbligatori ai sensi delle normative di settore, per cui si richiede la loro acquisizione d'ufficio sulla base della documentazione allegata alla presente comunicazione:

Tipologia di atto

ASSEVERAZIONE DEL PROGETTISTA

Il progettista, in qualità di persona esercente un servizio di pubblica necessità ai sensi degli artt.359 e 481 del Codice Penale, esperiti i necessari accertamenti di carattere urbanistico, edilizio, statico, igienico ed a seguito del sopralluogo,

ASSEVERA

che l'intervento, compiutamente descritto negli elaborati progettuali, è conforme agli strumenti urbanistici approvati, alla disciplina in materia di distribuzione e localizzazione delle funzioni e ai regolamenti edilizi vigenti, nonché compatibile con la normativa in materia sismica e con quella sul rendimento energetico nell'edilizia e che non vi è interessamento delle parti strutturali dell'edificio.

Data e luogo

il progettista

INFORMATIVA SUL TRATTAMENTO DEI DATI PERSONALI (Art. 13 del Reg. UE n .2016/679 del 27 aprile 2016)⁷

Il Reg. UE n. 2016/679 del 27 aprile 2016 stabilisce norme relative alla protezione delle persone fisiche con riguardo al trattamento dei dati personali. Pertanto, come previsto dall'art.13 del Regolamento, si forniscono le seguenti informazioni:

Titolare del Trattamento: Comune di _____
(nella figura dell'organo individuato quale titolare)

Indirizzo _____
Indirizzo mail/PEC _____

Finalità del trattamento. Il trattamento dei dati è necessario per l'esecuzione di un compito di interesse pubblico o connesso all'esercizio di pubblici poteri di cui è investito il titolare del trattamento.⁸ Pertanto i dati personali saranno utilizzati dal titolare del trattamento nell'ambito del procedimento per il quale la dichiarazione viene resa.

Modalità del trattamento. I dati saranno trattati da persone autorizzate, con strumenti cartacei e informatici.

Destinatari dei dati. I dati potranno essere comunicati a terzi nei casi previsti dalla Legge 7 agosto 1990, n. 241 (Nuove norme in materia di procedimento amministrativo e di diritto di accesso ai documenti amministrativi), ove applicabile, e in

7 Nel caso di piattaforme telematiche l'informativa sul trattamento dei dati personali può essere resa disponibile tramite apposito link (da indicare) o pop up o altra soluzione telematica.

8 Le finalità del trattamento possono essere ulteriormente specificate in relazione ai settori di intervento.

Firmato Da: GIANLUCA MONACI Emesso Da: ARUBAPEC EU QUALIFIED CERTIFICATES CA G1 Serial#: 23cb40143089a5ee17e2e0ded81239a0



caso di controlli sulla veridicità delle dichiarazioni (art.71 del D.P.R. 28 dicembre 2000 n.445 (Testo unico delle disposizioni legislative e regolamentari in materia di documentazione amministrativa).
Responsabile del trattamento _____ 9

Diritti. L'interessato può in ogni momento esercitare i diritti di accesso e di rettifica dei dati personali nonché ha il diritto di presentare reclamo al Garante per la protezione dei dati personali. Ha inoltre il diritto alla cancellazione dei dati e alla limitazione al loro trattamento nei casi previsti dal regolamento.

Per esercitare tali diritti tutte le richieste devono essere rivolte al Comune di _____ indirizzo mail _____

Il responsabile della protezione dei dati è contattabile all'indirizzo mail _____

Periodo di conservazione dei dati. I dati personali saranno conservati per un periodo non superiore a quello necessario per il perseguimento delle finalità sopra menzionate o comunque non superiore a quello imposto dalla legge per la conservazione dell'atto o del documento che li contiene.

Il/la sottoscritto/a dichiara di aver letto l'informativa sul trattamento dei dati personali pubblicata sul sito istituzionale del SUAP/SUE cui è indirizzata la presente comunicazione.



9 Indicazione eventuale



QUADRO RIEPILOGATIVO DELLA DOCUMENTAZIONE

DOCUMENTAZIONE ALLEGATA ALLA CILA			
ALLEGATI	DENOMINAZIONE ALLEGATO	QUADRO INFORMATIVO DI RIFERIMENTO	CASI IN CUI È PREVISTO
	Soggetti coinvolti	h), i)	Sempre obbligatorio
	Ricevuta di versamento dei diritti di segreteria	-	Se previsto dal Comune
	Procura/delega		Nel caso di procura/delega a presentare la comunicazione
	Copia del documento di identità del/i titolare/i e/o del tecnico	-	Solo se i soggetti coinvolti non hanno sottoscritto digitalmente e/o in assenza di procura/delega.
	Dichiarazione di assenso dei terzi titolari di altri diritti reali o obbligatori (allegato soggetti coinvolti)	a)	Se non si ha titolarità esclusiva all'esecuzione dell'intervento
	Ricevuta di versamento a titolo di oblazione	e)	Se l'intervento è in corso di esecuzione o se l'intervento è già stato realizzato (art. 136, comma 6 l.r. 65/2014) e il versamento non è stato effettuato tramite il sistema PagoPA.
	Piano industriale	e)	Se l'intervento comporta il frazionamento di edifici a destinazione industriale e artigianale, ai sensi dell'art. 139 della L.R. 65/2014
	Prospetto di calcolo preventivo del contributo di costruzione		Se l'intervento da realizzare è a titolo oneroso ed il contributo di costruzione è calcolato dal tecnico abilitato
	Ricevuta di versamento del contributo di cui all'art. 183 della l.r. 65/2014		Se l'intervento da realizzare è a titolo oneroso e il pagamento è effettuato in unica soluzione senza utilizzare il sistema PagoPA
	Ricevuta di versamento della prima rata del contributo	h)	Se l'intervento da realizzare è a titolo oneroso, ci si avvale della rateizzazione del pagamento del contributo, ai sensi dell'art. 190, comma 3, della l.r. 65/2014, e il versamento è stato effettuato senza utilizzare il sistema PagoPA
	Garanzia fidejussoria per il pagamento delle rate successive del contributo		Sempre obbligatorio se l'intervento da realizzare è a titolo oneroso e ci si avvale della rateizzazione del pagamento del contributo, ai sensi dell'art. 190, comma 3, della l.r. 65/2014
	Elaborati grafici dello stato di fatto e progetto comprensivi di eventuale relazione descrittiva	-	Sempre obbligatori
	Elaborato tecnico della copertura	3)	Se l'intervento prevede opere che riguardano le coperture di edifici esistenti per le quali si applica il Regolamento regionale approvato con d.p.g.r. n. 75/R del 18/12/2013

ULTERIORE DOCUMENTAZIONE PER LA PRESENTAZIONE DI ALTRE COMUNICAZIONI, SEGNALAZIONI, ASSEVERAZIONI O NOTIFICHE (SCIA UNICA)



	Documentazione necessaria per la presentazione di altre comunicazioni, segnalazioni (<i>specificare</i>) _____ _____	2)	
--	--	----	--

RICHIESTA DI ACQUISIZIONE DI ATTI DI ASSENSO			
	Documentazione necessaria per il rilascio di atti di assenso obbligatori ai sensi delle normative di settore (<i>specificare</i>) _____ _____	7)	

Firmato Da: GIANLUCA MONACI Emesso Da: ARUBAPEC EU QUALIFIED CERTIFICATES CA G1 Serial#: 23cb40143089a5ee17e2e0ded81239a0





COMUNE DI SCANSANO
prov. di Grosseto

ALLEGATO ALLA CILA Art. 136 comma 4 L.R.T. 65/2014

**MODIFICHE INTERNE E CAMBIO DI UTILIZZAZIONE
DI ALCUNI LOCALI DI FABBRICATO AD USO
ATTIVITA' AGRITURISTICA.**

Intervento redatto ai sensi dell'art.135 comma 2 lettera b della L.R.T. 65/2014

Località: PODERE SORGENTE n. 135-Fraz. Montorgiali

Proprietà: "IL PROFUMO DELLA TERRA" S.s.a.

**STATO ATTUALE, STATO MODIFICATO e STATO
SOVRAPPONTO**

Piante e sezioni
Scala 1:100

Rapporti areoilluminanti

TAV.3
Giugno 2020

IL PROGETTISTA
ING. MASSIMO PALMIERI
Via Vannucchi, 1
58054 Scansano (GR)
Tel. 0564 507359 347 7546057
e mail: ing.palmieri.massimo@liscail.it

PIANTA PIANO TERRA

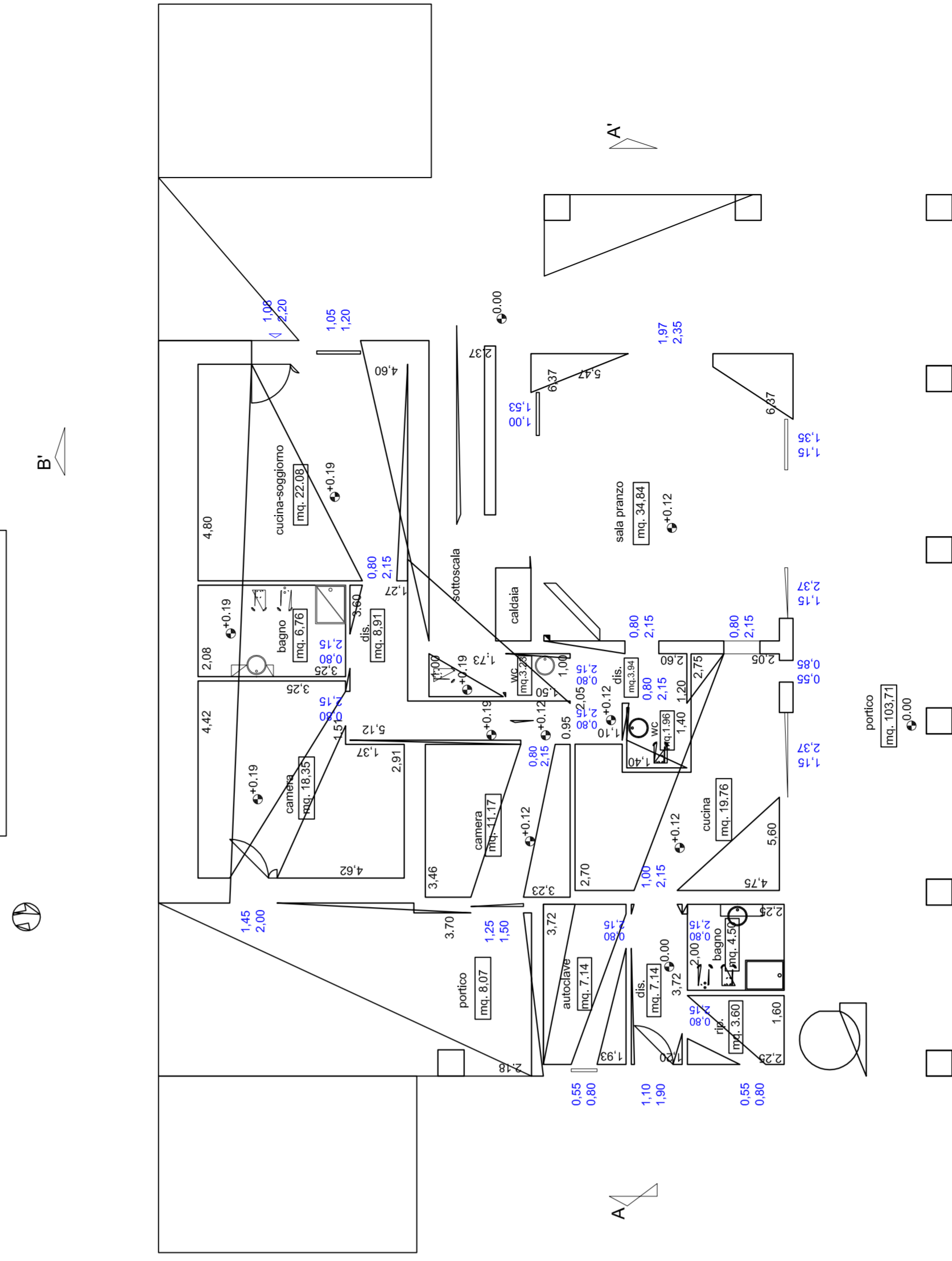

STATO ATTUALE
DIA n.83/2010

PIANTA PIANO TERRA

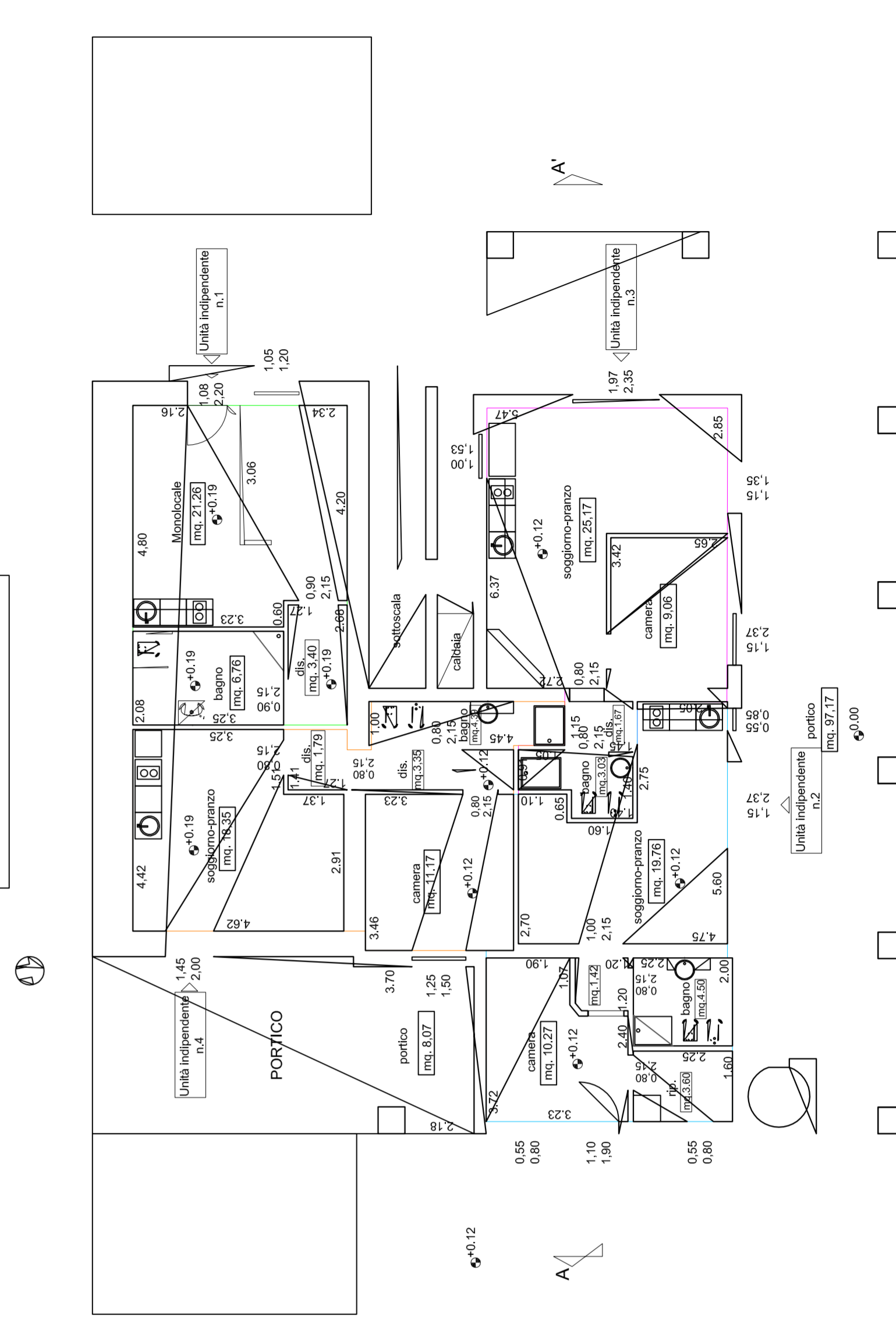

STATO MODIFICATO

RAPPORTI AREOILLUMINANTI

Unità indipendente n. 1	SUP. CALCOLEBBILE	SUP. GIUMBERA	SUP. DI PROGETTO	(VERIFICATO)
	mq. 21,95	mq. 1,52	mq. 3,63	(VERIFICATO)
Unità indipendente n. 2	mq. 19,76	mq. 1,41	mq. 3,19	(VERIFICATO)
soggiorno-pranzo	mq. 10,27	mq. 0,73	mq. 2,53	(VERIFICATO)
camera	mq. 25,17	mq. 1,69	mq. 4,14	(VERIFICATO)
Unità indipendente n. 3	mq. 0,00	mq. 0,05	mq. 2,72	(VERIFICATO)
soggiorno-pranzo	mq. 19,83	mq. 1,42	mq. 2,90	(VERIFICATO)
camera	mq. 11,94	mq. 0,65	mq. 1,97	(VERIFICATO)

COMUNE DI SCANSANO

prov. di Grosseto

ALLEGATO ALLA CILA Art. 136 comma 4 L.R.T. 65/2014

MODIFICHE INTERNE E CAMBIO DI UTILIZZAZIONE DI ALCUNI LOCALI DI FABBRICATO AD USO ATTIVITA' AGRITURISTICA.

Intervento redatto ai sensi dell'art.135 comma 2 lettera b della L.R.T. 65/2014

Località: **PODERE SORGENTE n. 135-Fraz. Montorgiali**

Proprietà: **"IL PROFUMO DELLA TERRA" S.s.a.**

STATO DICHIARATO E STATO DI CONSISTENZA FINALE

Piante e sezioni
Scala 1:100
Rapporti areoilluminanti

TAV.2
Aprile 2021

IL PROGETTISTA
ING. MASSIMO PALMIERI
Via Vannucchi 1
58054 Scansano (Gr)
Tel. 0564 507359 347 7546057
e mail: ing.palmieri.massimo@iscalli.it

PIANTA PIANO TERRA

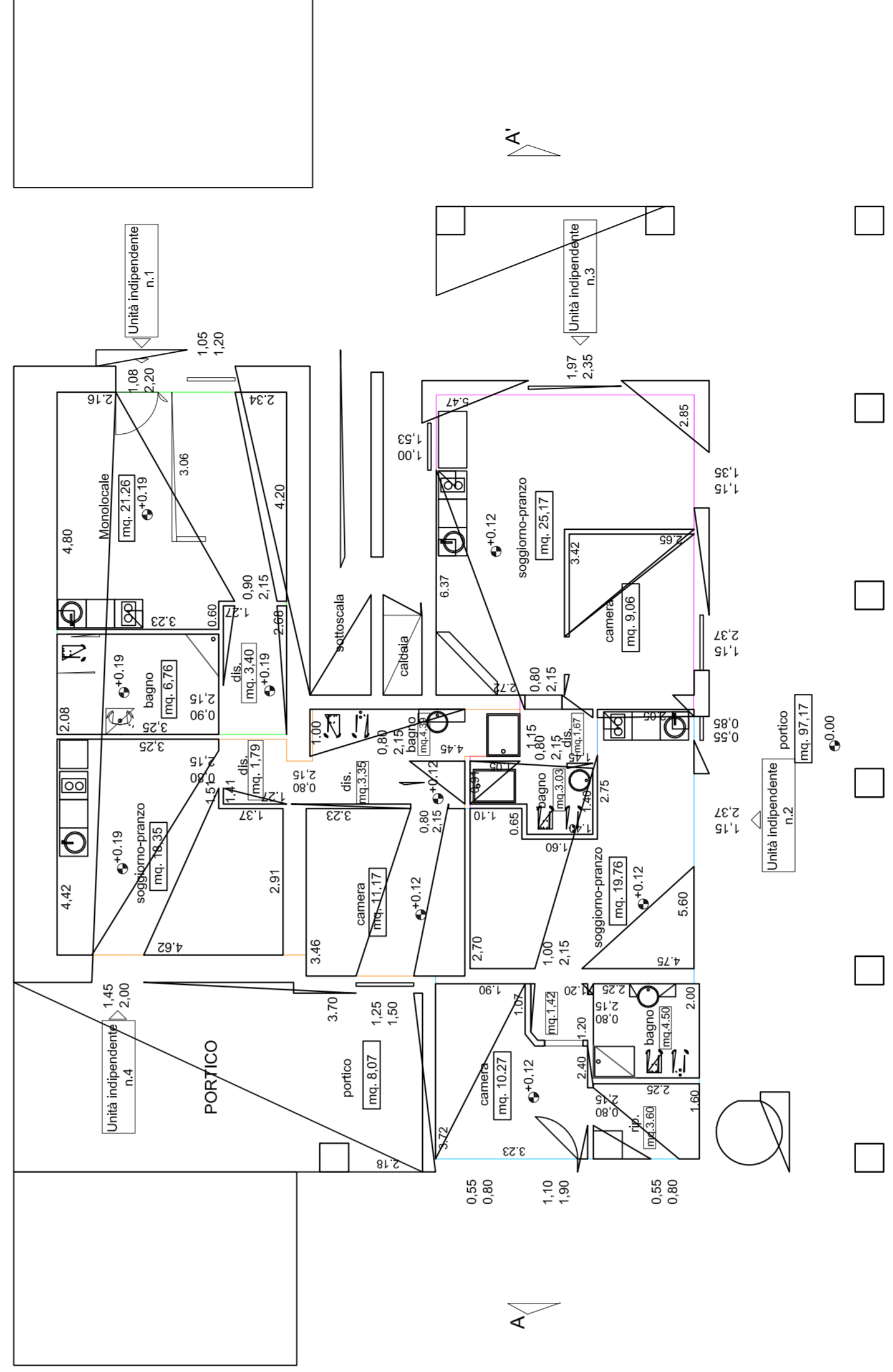

STATO DICHIARATO

PIANTA PIANO TERRA

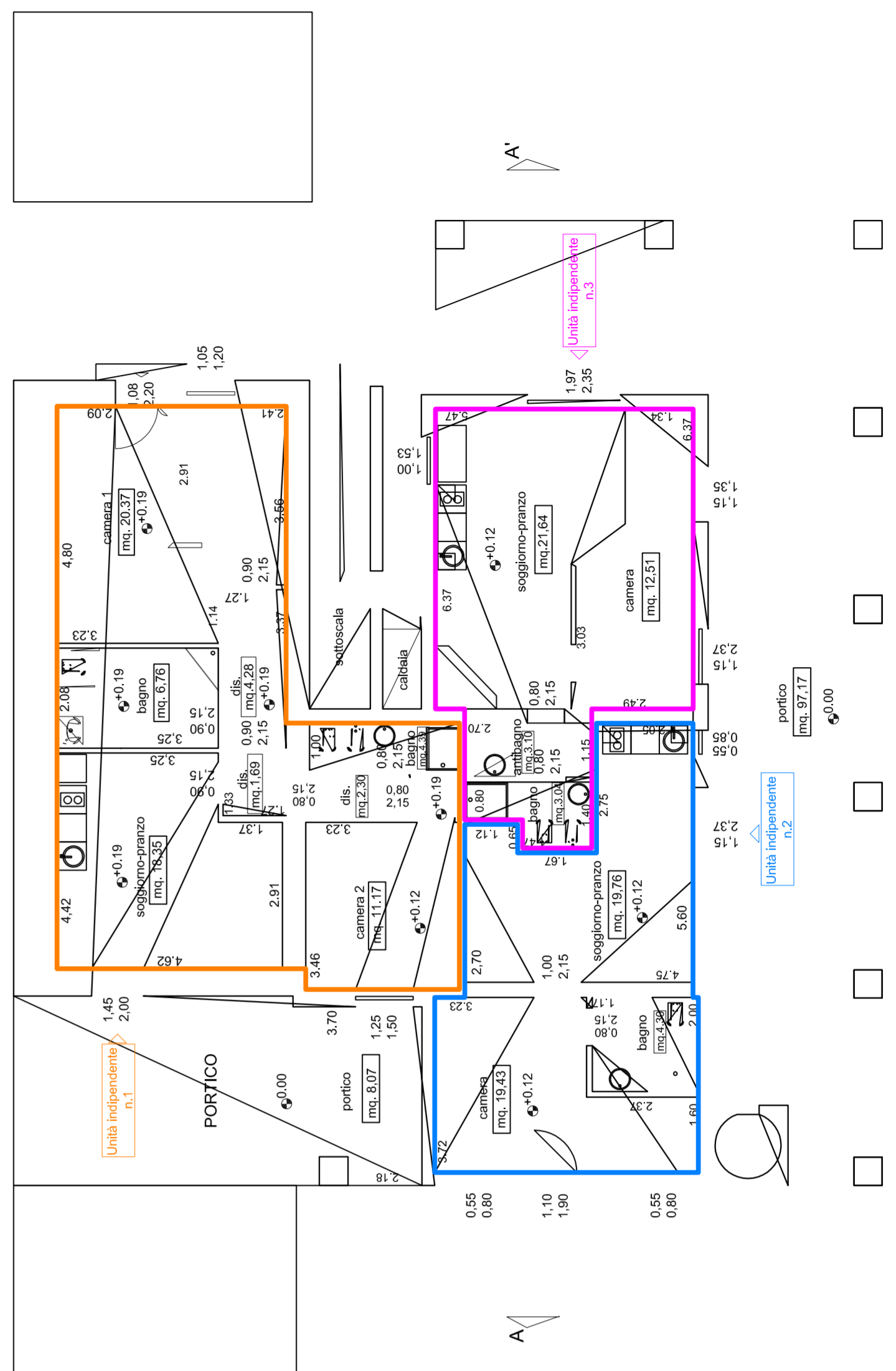

STATO DI CONSISTENZA FINALE

RAPPORTI AREOILLUMINANTI

	SUP. CALPESTABILE	SUP. ALLUMINATA	SUP. DI PROGETTO	
Unità indipendente n. 1 soggiorno-pranzo camera 1 camera 2	mq. 18,35	mq. 1,31	mq. 2,90	(VERIFICATO)
	mq. 20,37	mq. 1,46	mq. 3,64	(VERIFICATO)
	mq. 11,17	mq. 0,90	mq. 1,87	(VERIFICATO)
Unità indipendente n. 2 soggiorno-pranzo camera	mq. 19,76	mq. 1,41	mq. 3,19	(VERIFICATO)
	mq. 19,43	mq. 1,39	mq. 2,97	(VERIFICATO)
Unità indipendente n. 3 soggiorno-pranzo camera	mq. 21,64	mq. 1,55	mq. 4,63	(VERIFICATO)
	mq. 12,51	mq. 0,89	mq. 4,28	(VERIFICATO)



Star - Accettatore istanze telematiche

AVVISO DI RICEVIMENTO



IDENTIFICATIVO PRATICA: 01621310539-26042021-1329

Il SUAP del comune di SCANSANO (Identificativo SUAP 053023)

Ha ricevuto in data 2021-04-26 13:33:43 la documentazione trasmessa.



OGGETTO

Codice regionale: 01.26 - Coltivazione di frutti oleosi

Adempimenti tecnici e amministrativi

ED 3.1 - Attestazione asseverata di agibilità

INFORMAZIONI ANAGRAFICHE DELL'IMPRESA

Denominazione:



Indirizzo: VIA POD.SORGENTE 135

Comune della Sede legale: SCANSANO

Provincia: GR



ELENCO DEI DOCUMENTI INFORMATICI ALLEGATI

- procura_speciale.pdf.p7m
- 01621310539-26042021-1329.MDA.01.26.pdf.p7m
- 01621310539-26042021-1329.SUAP.pdf.p7m
- sanitario.pdf.p7m
- elettrico.pdf.p7m
- 01621310539-26042021-1329.MDA.ED_3.1.ED_3.1_DICHIARAZIONI_TECNICO.pdf.p7m
- 01621310539-26042021-1329.MDA.ED_3.1.pdf.p7m
- 01621310539-26042021-1329.MDA.01.26.xml
- 01621310539-26042021-1329.SUAP.xml
- 01621310539-26042021-1329.MDA.ED_3.1.xml

ATTENZIONE: ogni comunicazione da parte del Suap è resa disponibile sulla scrivania utente del portale STAR ed è perciò cura dell'impresa verificarne la presenza





STAR - Sistema telematico di accettazione regionale

SCANSANO

Pratica n. 01621310539-26042021-1329



Anagrafica tecnico

Attenzione: Al termine della compilazione il sistema genererà la relazione di asseverazione in formato pdf che dovrà essere obbligatoriamente firmata digitalmente dal tecnico

La/Il sottoscritto/a in qualità di:

- direttore dei lavori
 professionista abilitato

Cognome Nome Codice Fiscale

Stato di nascita

Comune Provincia

Località estera Provincia estera

Data di nascita

Residenza

Stato di residenza

Comune Provincia

Località estera Provincia estera

CAP Dug (Via,Piazza,ecc.) Denominazione strada

Civico non presente N. Lettera Colore

Studio
Stato

Comune Provincia

Località estera Provincia estera



CAP Dug (Via,Piazza,ecc.) Denominazione strada

Civico non presente

N. Lettera Colore

Ordine/collegio

Isritto all'ordine/collegio di al n.

telefono fax cell.

domicilio elettronico Dal punto di vista normativo, il domicilio digitale è l'indirizzo elettronico eletto presso un servizio di posta elettronica certificata o un servizio elettronico di recapito certificato qualificato, come definito dal regolamento (UE) 23 luglio 2014 n. 910 - eIDAS

Dichiarazioni

Il/la sottoscritto/a

in qualità di

- direttore dei lavori
 professionista abilitato

ed in qualità di persona esercente un servizio di pubblica necessità ai sensi degli artt. 359 e 481 del Codice Penale, esperiti i necessari accertamenti di carattere urbanistico, edilizio, statico, igienico ed a seguito del sopralluogo nell'immobile, consapevole che le dichiarazioni false, la falsità negli atti e l'uso di atti falsi comportano l'applicazione delle sanzioni penali previste dall'art. 76 del D.P.R. 445/2000 e la decadenza dai benefici conseguenti

ASSEVERA

- l'agibilità relativa all'immobile oggetto dell'intervento edilizio di cui alle dichiarazioni del titolare
 l'agibilità parziale relativa a singoli edifici o singole porzioni della costruzione di cui alle dichiarazioni del titolare, purché funzionalmente autonomi, qualora siano state realizzate e collaudate le opere di urbanizzazione primaria relative all'intero intervento edilizio e siano state completate e collaudate le parti strutturali connesse, nonché collaudati e certificati gli impianti relativi alle parti comuni, condizioni previste dall'art. 150, comma 1, lett. a) della l.r. 65/2014. I singoli edifici o le singole porzioni della costruzione risultano puntualmente individuati nell'elaborato planimetrico allegato
 l'agibilità parziale relativa a singole unità immobiliari (U.I.) di cui alle dichiarazioni del titolare purché siano completate e collaudate le opere strutturali connesse, siano certificati gli impianti e siano completate le parti comuni e le opere di urbanizzazione primaria dichiarate funzionali rispetto all'edificio oggetto di agibilità parziale, condizioni previste dall'art. 150, comma 1, lett. b) della l.r. 65/2014. Le singole unità immobiliari risultano puntualmente individuate nell'elaborato planimetrico allegato nella sezione "Ulteriore documentazione"

la conformità dell'opera al progetto contenuto nel Permesso di costruire o nella SCIA, o nelle varianti ad essi (qualora non

già asseverato mediante comunicazione di fine lavori e qualora non sia stato effettuato il pagamento delle sanzioni pecuniarie nei casi previsti al titolo VII, capo II della l.r. 65/2014)



la sussistenza delle condizioni di sicurezza, igiene, salubrità, risparmio energetico degli edifici e degli impianti negli stessi installati, relativamente all'intervento oggetto del titolo edilizio, valutate secondo quanto dispone la normativa vigente.

A TAL FINE ATTESTA



1) Sicurezza degli impianti

che l'intervento:

- (1.1) non ha interessato gli impianti
 (1.2) ha interessato i seguenti impianti dotati della certificazione di seguito indicata

sezione relativa all'opzione "(1.2) ha interessato i seguenti impianti dotati della certificazione di seguito indicata"

Tipo di impianto	Elettrico
Impianto	
Subalt. n	1

Documento già depositato in Comune

pg

Dichiarazione di conformità (o di rispondenza)

elettrico.pdf.p7m

Collaudo

Atto notarico (art. 6 DPR n. 392/1994)

Tipo di impianto	Idrico sanitario
Impianto	
Subalt. n	2

Documento già depositato in Comune

pg

Dichiarazione di conformità (o di rispondenza)

sanitario.pdf.p7m

Collaudo

Atto notarico (art. 6 DPR n. 392/1994)

2) Sicurezza statica e sismica

che l'intervento:

- (2.1) non ha interessato le strutture dell'edificio
 (2.2) ha interessato le strutture dell'edificio



sezione relativa all'opzione "(2.2) ha interessato le strutture dell'edificio"

e pertanto:

- (2.2.1) si allega nella sezione "Ulteriore documentazione" il certificato di collaudo statico (previsto dal d.m. 14 settembre 2005, dal d.m. 14 gennaio 2008 e dall'art 175 comma 1 della l.r.65/2014)
- (2.2.2) si comunicano gli estremi del certificato di collaudo statico
- (2.2.3) non si è proceduto al collaudo statico trattandosi di interventi strutturali minori non soggetti ad obbligo di collaudo (p.to 8.4.3 d.m. 14 gennaio 2008)

sezione relativa all'opzione "(2.2.2) si comunicano gli estremi del certificato di collaudo statico"

reperibile presso con prot./n. del

- (2.2.4) si allega nella sezione "Ulteriore documentazione" la dichiarazione di regolare esecuzione per gli interventi di riparazione e per gli interventi locali sulle costruzioni esistenti, come definiti dalla normativa tecnica (prevista dall'art 67 comma 8bis del dpr 380/2001 e dall'art 175 comma 4bis della l.r.65/2014)
- (2.2.5) si comunicano gli estremi della dichiarazione di regolare esecuzione per gli interventi di riparazione e per gli interventi locali sulle costruzioni esistenti, come definiti dalla normativa tecnica

sezione relativa all'opzione "(2.2.5) si comunicano gli estremi della dichiarazione di regolare esecuzione per gli interventi di riparazione e per gli interventi locali sulle costruzioni esistenti, come definiti dalla normativa tecnica"

reperibile presso con prot./n. del

(2.3) ha conseguito il raggiungimento del livello di sicurezza sismica dichiarato nel titolo abilitativo ai sensi dell'art. 2 comma 1 della l.r. 3/2017

3) Prestazione energetica degli edifici

che l'intervento:

- (3.1) non è soggetto all'osservanza dei requisiti minimi di prestazione energetica
- (3.2) è soggetto all'osservanza dei requisiti minimi di prestazione energetica
- (3.3) ha conseguito il raggiungimento del livello di miglioramento dell'efficienza energetica dichiarato nel titolo abilitativo ai sensi dell'art. 2 comma 1 della l.r. 3/2017

(3.(2-3).1) l'attestato di certificazione energetica (art. 23bis, l.r. 39/2005) è stato trasmesso e registrato dal sistema informativo regionale sull'efficienza energetica (art. 19, d.p.g.r. 17R/2010)

con il n.

4) Barriere architettoniche

che l'intervento:

- (4.1) non è soggetto alle prescrizioni sull'abbattimento delle barriere architettoniche di cui al d.P.R. n. 380/2001 e al d.m. 14 giugno 1989, n. 236 o della corrispondente normativa regionale
- (4.2) interessa un edificio privato ed è soggetto alle prescrizioni degli articoli 77 e seguenti del d.P.R. n. 380/2001 e del d.m. n. 236/1989, della l.r. 47/1991 e del d.p.g.r. 41r/2009 e pertanto le opere realizzate sono conformi alla normativa in materia di

superamento delle barriere architettoniche ai sensi art.11 del d.m. n. 236/1989 e a quanto previsto nel titolo edilizio

- (4.3) interessa un edificio privato aperto al pubblico ed è soggetto alle prescrizioni degli articoli 82 e seguenti del d.P.R. n. 380/2001 e del d.m. 236/1989, della l.r. 47/1991 e del d.p.g.r. 41r/2009 e pertanto le opere realizzate sono conformi alla normativa in materia di superamento delle barriere architettoniche ai sensi dell'art. 82, comma 4, del d.P.R. n. 380/2001.

5) Documentazione catastale

che l'intervento:

- (5.1) non comporta variazione dell'iscrizione catastale
 (5.2) comporta variazione dell'iscrizione catastale

sezione relativa all'opzione "(5.2) comporta variazione dell'iscrizione catastale"

e:

- (5.2.1) si comunicano gli estremi dell'avvenuta Dichiarazione di aggiornamento catastale

prot./n.

del

6) Toponomastica

che l'intervento:

- (6.1) non comporta variazione di numerazione civica
 (6.2) comporta variazione di numerazione civica

sezione relativa all'opzione "(6.2) comporta variazione di numerazione civica"

e

- (6.2.1) si allega nella sezione "Ulteriore documentazione" la richiesta di assegnazione o aggiornamento di numerazione civica
 (6.2.2) si comunicano gli estremi della richiesta di assegnazione o aggiornamento di numerazione civica, già presentata all'amministrazione comunale,

prot./n.

del

DICHIARAZIONI, AI FINI DELL'AGIBILITA', SUL RISPETTO DI OBBLIGHI IMPOSTI ESCLUSIVAMENTE DALLA NORMATIVA REGIONALE

7) Sicurezza

che, in riferimento all'art. 149 comma 3 lett. f) della l.r. 65/2014, l'intervento:

- (7.1) non ha comportato la redazione del fascicolo con le caratteristiche dell'opera di cui all'art. 91 comma 1 lett. b), del d.lgs 81/2008
 (7.2) ha comportato la redazione del fascicolo con le caratteristiche dell'opera di cui all'art. 91 comma 1 lett. b), del d.lgs 81/2008 che si allega nella sezione "Ulteriore documentazione"

8) Interventi in copertura

che, in riferimento all'art. 141, comma 13, della l.r. 65/2014 l'intervento:

- (8.1) non ha comportato la realizzazione di nuove coperture o di interventi su coperture esistenti
 (8.2) ha comportato la realizzazione di nuove coperture o di interventi su coperture esistenti e come tale è soggetto alle misure preventive e protettive per l'accesso, il transito e l'esecuzione dei lavori in quota in condizioni di sicurezza

sezione relativa all'opzione "(8.2) ha comportato la realizzazione di nuove coperture o di interventi su coperture esistenti e come tale è soggetto alle misure preventive e protettive per l'accesso, il transito e l'esecuzione dei lavori in quota in condizioni di

sicurezza"

e pertanto:

- (8.2.1) si allega nella sezione "Ulteriore documentazione" l'elaborato tecnico della copertura di cui all'art.5 del d.p.g.r. n. 75/R del 18/12/2013 (art. 6 comma 1 lett. C) del d.p.g.r. 75/R/2013)
- (8.2.2) l'intervento ha comportato la redazione del fascicolo con le caratteristiche dell'opera di cui all'art. 91 comma 1 lett. B), del d.lgs 81/2008 allegato alla presente attestazione nella sezione "Ulteriore documentazione" e di cui l'elaborato tecnico costituisce parte integrante

9) Tutela dall'inquinamento acustico

che l'intervento:

- (9.1) non rientra nell'ambito di applicazione del d.P.C.M. 5 dicembre 1997
- (9.2) rientra nell'ambito di applicazione del d.P.C.M. 5 dicembre 1997

sezione relativa all'opzione "(9.2) rientra nell'ambito di applicazione del d.P.C.M. 5 dicembre 1997"

e pertanto:

- (9.2.1) si allega nella sezione "Ulteriore documentazione" l'attestazione conclusiva di rispetto dei requisiti acustici degli edifici corredata di relazione di prova in opera a firma di tecnico competente in acustica ambientale ai sensi delle linee guida regionali di cui alla dgr. 1018/2017.

10) Pericolosità idraulica

che l'intervento:

- (10.1) non è stato realizzato in un' area a pericolosità per alluvioni che ha richiesto la realizzazione delle opere idrauliche di cui all'art. 8 comma 1 lett. a) o lett. b) della l.r 41/2018 finalizzate al raggiungimento almeno di un livello di rischio medio R2.
- (10.2) è stato realizzato in un' area a pericolosità per alluvioni che ha richiesto la realizzazione delle opere idrauliche di cui all'art. 8 comma 1 lett. a) o lett. b) della l.r 41/2018 finalizzate al raggiungimento almeno di un livello di rischio medio R2 e che risultano collaudate.

ALTRE SEGNALAZIONI E COMUNICAZIONI

11) Prevenzione incendi

I lavori realizzati:

- (11.1) non hanno comportato variazioni alle condizioni di sicurezza antincendio dell'immobile e non è previsto lo svolgimento di attività soggette al controllo dei Vigili del Fuoco, ai sensi del d.P.R. n. 151/2011, allegato I
- (11.2) hanno comportato variazioni alle condizioni di sicurezza antincendio dell'immobile ed è previsto lo svolgimento di attività soggette al controllo dei Vigili del Fuoco e pertanto si allega SCIA nella sezione "Ulteriore documentazione", ai sensi dell'art. 4, comma 1, del d.P.R. n. 151/2011

12) Impianto di ascensore o montacarichi

Con riferimento agli impianti di ascensore (o ai montacarichi o altro apparecchio di sollevamento rispondenti alla definizione di ascensore, al cui velocità di spostamento non supera 0,15 m/s, non destinati ad un servizio pubblico di trasporto):

- (12.1) la presente segnalazione ha il valore e gli effetti di comunicazione al Comune, o alla provincia autonoma competente, ai sensi dell'art. 12, commi 1, 2 e 2-bis, del d.P.R. n. 162/1999, come modificato dal d.P.R. n. 23/2017, ai fini dell'assegnazione all'impianto della matricola
- (12.2) la comunicazione, presentata prima della segnalazione certificata di agibilità, è reperibile presso l'amministrazione comunale,

prot./n.

del



Privacy



Adempimenti relativi al Regolamento (UE) 2016/679 (RGPD) in materia di privacy

Il sottoscritto dichiara di aver preso visione dell'informativa esposta sul sito istituzionale del SUAP a cui è rivolta la presente comunicazione





STAR - Sistema telematico di accettazione regionale

SCANSANO

Pratica n. 01621310539-26042021-1329



Dichiarazioni titolare

Dichiarazioni

Il/la sottoscritto/a, consapevole delle sanzioni penali previste dalla legge per le false dichiarazioni e attestazioni (art. 76 del d.P.R. n. 445/2000 e Codice Penale), sotto la propria responsabilità

RELATIVAMENTE ALL'ORGANISMO EDILIZIO

UBICAZIONE

Comune

Dug (Via, Piazza, ecc.) Denominazione CAP

Civico non presente N. Lettera Colore

Scala Piano Interno

IDENTIFICATIVI CATASTALI

Censito al catasto

- fabbricati
- terreni

foglio n.

map.

sub.

sez. urb.

DICHIARA

• che il titolo che ha legittimato l'intervento è il seguente:

prot./n.

del



- (a.1) che la comunicazione di fine lavori è stata già presentata
 (a.2) che la presente attestazione vale come comunicazione di fine lavori e a tal fine attesta che gli stessi sono stati ultimati

sezione relativa all'opzione "(a.1) che la comunicazione di fine lavori è stata già presentata"

prot./n. del

sezione relativa all'opzione "(a.2) che la presente attestazione vale come comunicazione di fine lavori e a tal fine attesta che gli stessi sono stati ultimati"

in data

- (a.2.1) completamente
 (a.2.2) in forma parziale come da planimetria allegata nella sezione "Ulteriore documentazione"

- (a.3) di aver effettuato il pagamento delle sanzioni pecuniarie nei casi previsti al titolo VII, capo II della l.r. 65/2014 (qualora l'opera non sia conforme al progetto contenuto nel permesso di costruire o nella SCIA)

• di aver regolarmente sottoscritto lettere di affidamento di incarico a tutti i professionisti coinvolti nella predisposizione della presenta pratica edilizia, ove sono definiti compensi proporzionati alla quantità, alla qualità, al contenuto e alle caratteristiche delle singole prestazioni rese e termini certi per il pagamento dei compensi pattuiti, nonché di aver adempiuto alle obbligazioni assunte (art. 3 l.r. 35/2020).

Il titolare, consapevole inoltre che l'utilizzo delle costruzioni può essere iniziato dalla data di presentazione allo sportello unico della attestazione corredata della documentazione e delle attestazioni di cui all'art. 149 comma 3 della l.r. 65/2014

PRESENTA

ATTESTAZIONE ASSEVERATA

per:

- (b.1) l'agibilità relativa all'immobile oggetto dell'intervento edilizio
 (b.2) l'agibilità parziale relativa a singoli edifici o a singole porzioni della costruzione (art. 150 l.r. 65/2014)
 (b.3) l'agibilità parziale relativa a singole unità immobiliari (art. 150 l.r. 65/2014)

Attenzione: qualora dai controlli successivi il contenuto delle dichiarazioni risulti non corrispondente al vero, oltre alle sanzioni penali, è prevista la decadenza dai benefici ottenuti sulla base delle dichiarazioni stesse (art. 75 del d.P.R. 445/2000).

Ulteriore documentazione

Ulteriore documentazione

DOCUMENTAZIONE ALLEGATA ALL'ATTESTAZIONE ASSEVERATA DI AGIBILITA'



Ricevuta di versamento dei diritti di segreteria Se previsto dal Comune

Copia di elaborato planimetrico, del progetto ed eventuali varianti, depositato in Comune con individuazione delle opere parzialmente concluse Sempre obbligatorio in caso di attestazione asseverata di agibilità parziale e/o agibilità parziale relativa a singoli edifici o singole porzioni della costruzione o singole unità immobiliari

DOCUMENTAZIONE ALLEGATA ALL'ATTESTAZIONE DEL DIRETTORE DEI LAVORI O DEL PROFESSIONISTA ABILITATO

Certificato di collaudo statico o dichiarazione di regolare esecuzione Se i lavori hanno interessato le strutture e se l'intervento prevede la realizzazione di opere in conglomerato cementizio armato, normale e precompresso ed a struttura metallica ai sensi degli artt. 65 e 67 del d.P.R. n. 380/2001

Documentazione necessaria per l'assegnazione o aggiornamento di numerazione civica

Fascicolo con le caratteristiche dell'opera di cui all'art. 91 comma 1 lett. b), del d.lgs 81/2008

Se l'intervento ha comportato la redazione del fascicolo

Fascicolo con le caratteristiche dell'opera di cui all'art. 91 comma 1 lett. b), del d.lgs 81/2008 comprensivo dell'elaborato tecnico della copertura

Elaborato tecnico della copertura Se l'intervento ha comportato la realizzazione di nuove coperture o di interventi su coperture esistenti e come tale è soggetto alle misure preventive e protettive per l'accesso, il transito e l'esecuzione dei lavori in quota in condizioni di sicurezza

Attestazione conclusiva di rispetto dei requisiti acustici degli edifici

Se l'intervento rientra nell'ambito di applicazione del d.P.C.M. 5 dicembre 1997;
Dgr n.1018/2017 "Approvazione linee guida per l'effettuazione di controlli sui

requisiti acustici passivi degli edifici ai sensi del d.P.C.M. 05/12/1997 ed azioni in caso di non conformità”



Relazione di prova in opera a firma di tecnico competente in acustica ambientale



ULTERIORE DOCUMENTAZIONE PER LA PRESENTAZIONE DI ALTRE SEGNALAZIONI, COMUNICAZIONI O NOTIFICHE



SCIA ai sensi dell'art. 4 comma 1 del d.P.R. n. 151/2011 per le attività indicate nell'allegato I questa scelta attiva la compilazione di altro/i procedimento/i In caso di presentazione contestuale di SCIA ai sensi dell'art. 4 comma 1 del d.P.R. n. 151/2011



Allegati

Descrizione (descrivere brevemente il documento che si allega)

Seleziona file

Oneri procedimento



Oneri procedimento

Carica i file compilati dopo aver scaricato il modello, se presente. I documenti contrassegnati da un asterisco sono obbligatori.

Nome Allegato

Firma obbligatoria

Note

Ricevuta pagamento

No

Ricevuta dell'avvenuto pagamento degli oneri

