



1. Visure storiche e planimetrie catastali di ogni immobile





ASTE GIUDIZIARIE
- Immobile 1 (mappale 1348): visura storica



Direzione Provinciale di Genova
 Ufficio Provinciale - Territorio
 Servizi Catastali

Visura storica per immobile

Visura n.: T57532 Pag: 1

Situazione degli atti informatizzati dall'impianto meccanografico al 18/02/2020

Dati della richiesta	Comune di SANTA MARGHERITA LIGURE (Codice: I225)
Catasto Fabbricati	Provincia di GENOVA Foglio: 1 Particella: 1348

Unità immobiliare soppressa dal 13/11/2019

N.	DATI IDENTIFICATIVI				DATI DI CLASSAMENTO							DATI DERIVANTI DA
	Sezione Urbana	Foglio	Particella	Sub	Zona Cens.	Micro Zona	Categoria	Classe	Consistenza	Superficie Catastale	Rendita	
1		1	1348									DEMOLIZIONE TOTALE del 12/11/2019 protocollo n. GE0150543 in atti dal 13/11/2019 DEMOLIZIONE TOTALE (n. 43639.1/2019)

Situazione dell'unità immobiliare dal 09/11/2015

N.	DATI IDENTIFICATIVI				DATI DI CLASSAMENTO							DATI DERIVANTI DA
	Sezione Urbana	Foglio	Particella	Sub	Zona Cens.	Micro Zona	Categoria	Classe	Consistenza	Superficie Catastale	Rendita	
1		1	1348				A/4	5	4,5 vani	Totale: 52 m ² Totale escluse aree scoperte**: 43 m ²	Euro 476,43	Variazione del 09/11/2015 - Inserimento in visura dei dati di superficie.
Indirizzo		VIA AURELIA n. 65 n. A piano: T;										
Notifica	GE0202310/2007						Partita	-			Mod.58	-

Direzione Provinciale di Genova
 Ufficio Provinciale - Territorio
 Servizi Catastali

Visura storica per immobile

Visura n.: T57532 Pag: 2

Situazione degli atti informatizzati dall'impianto meccanografico al 18/02/2020

Situazione dell'unità immobiliare dal 24/05/2007

N.	DATI IDENTIFICATIVI				DATI DI CLASSAMENTO							DATI DERIVANTI DA
	Sezione Urbana	Foglio	Particella	Sub	Zona Cens.	Micro Zona	Categoria	Classe	Consistenza	Superficie Catastale	Rendita	
1	1	1348					A/4	5	4,5 vani		Euro 476,43	VARIAZIONE del 29/05/2006 protocollo n. GE0202304 in atti dal 24/05/2007 RETTIFICA CLASS. PROPOSTO DM 701/94 (n. 147679.1/2006)
Indirizzo		, VIA AURELIA n. 65 n. A piano: T;										
Notifica		GE0202310/2007				Partita		-		Mod.58		-

Situazione dell'unità immobiliare dal 29/05/2006

N.	DATI IDENTIFICATIVI				DATI DI CLASSAMENTO							DATI DERIVANTI DA
	Sezione Urbana	Foglio	Particella	Sub	Zona Cens.	Micro Zona	Categoria	Classe	Consistenza	Superficie Catastale	Rendita	
1	1	1348					A/3	1	4,5 vani		Euro 429,95	DIVERSA DISTRIBUZIONE DEGLI SPAZI INTERNI del 29/05/2006 protocollo n. GE0147679 in atti dal 29/05/2006 DIVERSA DISTRIBUZIONE DEGLI SPAZI INTERNI (n. 28772.1/2006)
Indirizzo		, VIA AURELIA n. 65 n. A piano: T;										
Annotazioni		classamento e rendita proposti (D.M. 701/94)										

Situazione dell'unità immobiliare dal 01/01/1994

N.	DATI IDENTIFICATIVI				DATI DI CLASSAMENTO							DATI DERIVANTI DA
	Sezione Urbana	Foglio	Particella	Sub	Zona Cens.	Micro Zona	Categoria	Classe	Consistenza	Superficie Catastale	Rendita	
1	1	1348					A/4	3	3,5 vani		Euro 262,10 L. 507.500	VARIAZIONE del 01/01/1994 VARIAZIONE DEL QUADRO TARIFFARIO
Indirizzo		, VIA AURELIA n. 65A piano: T;										
Notifica		-				Partita		1005107		Mod.58		-
Annotazioni		dichiarazione di n.a. da verificare										

Direzione Provinciale di Genova
 Ufficio Provinciale - Territorio
 Servizi Catastali

Data: 18/02/2020 - Ora: 09.47.39 Segue

Visura n.: T57532 Pag: 3

Visura storica per immobile

Situazione degli atti informatizzati dall'impianto meccanografico al 18/02/2020

Situazione dell'unità immobiliare dal 01/01/1992

N.	DATI IDENTIFICATIVI						DATI DI CLASSAMENTO					DATI DERIVANTI DA
	Sezione	Foglio	Particella	Sub	Zona	Micro	Categoria	Classe	Consistenza	Superficie	Rendita	
1	Urbana	1	1348		Cens. Zona		A/4	3	3,5 vani	Catastale	L. 560.000	VARIAZIONE del 01/01/1992 VARIAZIONE DEL QUADRO TARIFFARIO
Indirizzo	, VIA AURELIA n. 65A piano: T;						Partita	1005107		Mod.58	-	
Notifica												
Annotazioni	dichiarazione di n.a. da verificare											

Situazione dell'unità immobiliare dal 02/09/1991

N.	DATI IDENTIFICATIVI						DATI DI CLASSAMENTO					DATI DERIVANTI DA
	Sezione	Foglio	Particella	Sub	Zona	Micro	Categoria	Classe	Consistenza	Superficie	Rendita	
1	Urbana	1	1348		Cens. Zona		A/4	3	3,5 vani	Catastale	L. 381	CLASSAMENTO del 02/09/1991 in atti dal 29/07/1997 PF 96 ART.15 (n. 3337.1/1991)
Indirizzo	, VIA AURELIA n. 65A piano: T;						Partita	1005107		Mod.58	-	
Notifica												
Annotazioni	dichiarazione di n.a. da verificare											

Situazione dell'unità immobiliare dal 02/09/1991

N.	DATI IDENTIFICATIVI						DATI DI CLASSAMENTO					DATI DERIVANTI DA
	Sezione	Foglio	Particella	Sub	Zona	Micro	Categoria	Classe	Consistenza	Superficie	Rendita	
1	Urbana	1	1348		Cens. Zona					Catastale		COSTITUZIONE del 02/09/1991 in atti dal 02/09/1991 (n. 3337.1/1991)
Indirizzo	, VIA AURELIA n. 65A piano: T;						Partita	1005107		Mod.58	-	
Notifica												
Annotazioni	dichiarazione di n.a. da verificare											

Situazione degli intestati dal 17/06/2019

DATI DERIVANTI DA	DATI A RAFFINARE		DIRITTI E ONERI REALI	
	DATA	RAFFINARE	DIRITTI	ONERI REALI
VOLTURA D'UFFICIO del 17/06/2019 protocollo n. GE0085839 in atti dal 17/06/2019 Registrazione: Sede: IST 85354/19-RETTIFICA ANAGRAFICA (n. 9095.1/2019)			(1) Proprietà	per 1/1 fino al 12/11/2019

Visura storica per immobile

Situazione degli atti informatizzati dall'impianto meccanografico al 18/02/2020

Situazione degli intestati dal 02/09/1991

N.	DATI ANAGRAFICI	CODICE FISCALE	DIRITTI E ONERI REALI
			(1) Proprieta` fino al 17/06/2019
DATI DERIVANTI DA	COSTITUZIONE del 02/09/1991 in atti dal 02/09/1991 Registrazione: (n. 3337.1/1991)		

Unità immobiliari n. 1

Tributi erariali: Euro 0,90

Visura telematica

* Codice Fiscale Validato in Anagrafe Tributaria

** Si intendono escluse le "superfici di balconi, terrazzi e aree scoperte pertinenziali e accessorie, comunicanti o non comunicanti"
(cfr. Provvedimento del Direttore dell'Agenzia delle Entrate 29 marzo 2013).



- Immobile 2 (mappale 1350): visure storiche e planimetria catastale



Visura storica per immobile

Situazione degli atti informatizzati dall'impianto meccanografico al 23/07/2020

Dati della richiesta	Comune di SANTA MARGHERITA LIGURE (Codice: I225)
Catasto Terreni	Provincia di GENOVA Foglio: 1 Particella: 1350

Area di enti urbani e promiscui dal 23/05/2002

N.	DATI IDENTIFICATIVI			DATI CLASSAMENTO					DATI DERIVANTI DA	
	Foglio	Particella	Sub	Porz	Qualità Classe	Superficie(m²)	Deduz	Reddito		
						ha are ca		Dominicale		Agrario
1	1	1350		-	ENTE URBANO	02 10				Tipo mappale del 23/05/2002 protocollo n. 49661 in atti dal 23/05/2002 (n. 2535.1/2002)
Notifica					Partita	1				

Nella variazione sono stati soppressi i seguenti immobili:

- foglio 1 particella 860

Sono stati inoltre variati i seguenti immobili:

- foglio 1 particella 1883

Mappali Fabbricati Correlati

Codice Comune I225 - Sezione - SezUrb - Foglio 1 - Particella 1350

L'intestazione alla data della richiesta deriva dai seguenti atti:

Situazione dell'immobile che ha originato il precedente dal 22/05/2002

N.	DATI IDENTIFICATIVI			DATI CLASSAMENTO					DATI DERIVANTI DA	
	Foglio	Particella	Sub	Porz	Qualità Classe	Superficie(m²)	Deduz	Reddito		
						ha are ca		Dominicale		Agrario
1	1	860		-	ULIVETO	3	10 10	Euro 3,13	Euro 2,61	FRAZIONAMENTO del 13/12/1982 protocollo n. 171617 in atti dal 22/05/2002 (n. 46.1/1982)
Notifica					Partita					

Direzione Provinciale di Genova
 Ufficio Provinciale - Territorio
 Servizi Catastali

Visura storica per immobile

Visura n.: T154490 Pag: 2

Situazione degli atti informatizzati dall'impianto meccanografico al 23/07/2020

Riserve	1 Atti passaggi intermedi non esistenti
----------------	---

Sono stati inoltre variati i seguenti immobili:

- foglio 1 particella 1067

Situazione dell'Immobile dal 18/01/2001

N.	DATI IDENTIFICATIVI			DATI CLASSAMENTO				DATI DERIVANTI DA	
	Foglio	Particella	Sub	Porz	Qualità Classe	Superficie(m²) ha are ca	Deduz		Reddito
1	1	860		-	ULIVETO 3	13 20		Dominicale Euro 4,09 L. 7.920 Agrario Euro 3,41 L. 6.600	DENUNZIA (NEI PASSAGGI PER CAUSA DI MORTE) del 04/03/1998 protocollo n. 17301 in atti dal 18/01/2001 SUCCESSIONE DI CARPANETO ALBERTO (n. 238.1/1999)
Notifica				Partita					
Riserve	1 Atti passaggi intermedi non esistenti								

Situazione dell'Immobile dal 13/12/1982

N.	DATI IDENTIFICATIVI			DATI CLASSAMENTO				DATI DERIVANTI DA	
	Foglio	Particella	Sub	Porz	Qualità Classe	Superficie(m²) ha are ca	Deduz		Reddito
1	1	860		-	ULIVETO 3	13 20		Dominicale L. 7.920 Agrario L. 6.600	FRAZIONAMENTO del 13/12/1982 in atti dal 12/08/1991 DV. N.453/83 (n. 45.3/1982)
Notifica				Partita	3678				

Sono stati inoltre variati i seguenti immobili:

- foglio 1 particella 1066

Situazione dell'Immobile dall'impianto meccanografico

N.	DATI IDENTIFICATIVI			DATI CLASSAMENTO				DATI DERIVANTI DA	
	Foglio	Particella	Sub	Porz	Qualità Classe	Superficie(m²) ha are ca	Deduz		Reddito
1	1	860		-	ULIVETO 3	18 40		Dominicale L. 11.040 Agrario L. 9.200	Impianto meccanografico del 09/02/1976
Notifica				Partita	3983				

Publicazione ufficiale ad uso esclusivo personale - è vietata ogni

Visura storica per immobile

Situazione degli atti informatizzati dall'impianto meccanografico al 23/07/2020

Situazione degli intestati dal 18/07/1983

N.
1

DATI DERIVANTI DA

DENUNZIA (NEI PASSAGGI PER CAUSA DI MORTE) del 04/03/1998 protocollo n. 17301 in atti dal 18/01/2001 Registrazione: US Sede: GENOVA Volume: 6765 n: 14 del 22/09/1998 SUCCESSIONE DI CARPANETO ALBERTO (n. 238.1/1999)

DIRITTI E ONERI REALI

(1) Proprieta` per 1000/1000 fino al 23/05/2002

Situazione degli intestati dall'impianto meccanografico

N.
1

DATI

n att a

DIRITTI E ONERI REALI

fino al 04/03/1998

N.
1

DATI D

DIRITTI E ONERI REALI

fino al 18/07/1983

Unità immobiliari n. 1

Tributi erariali: Euro 0,90

Visura telematica

* Codice Fiscale Validato in Anagrafe Tributaria

Direzione Provinciale di Genova
 Ufficio Provinciale - Territorio
 Servizi Catastali

Data: 23/07/2020 - Ora: 09.23.55 Segue

Visura n.: T32931 Pag: 1

Visura storica per immobile

Situazione degli atti informatizzati dall'impianto meccanografico al 23/07/2020

Dati della richiesta Comune di SANTA MARGHERITA LIGURE (Codice: I225)

Provincia di GENOVA

Catasto Fabbricati Foglio: 1 Particella: 1350

INTESTATO

1

(1) Proprieta` per 1/1

Unità immobiliare dal 09/11/2015

N.	DATI IDENTIFICATIVI				DATI DI CLASSAMENTO						DATI DERIVANTI DA	
	Sezione	Foglio	Particella	Sub	Zona	Micro	Categoria	Classe	Consistenza	Superficie		Rendita
1	Urbana	1	1350		Cens.	Zona	A/3	2	4,5 vani	Catastale Totale: 52 m ² Totale escluse aree scoperte**: 45 m ²	Euro 499,67	Variazione del 09/11/2015 - Inserimento in visura dei dati di superficie.
Indirizzo	VIA AURELIA n. 65 n. D piano: T;											
Notifica	GE0202204/2007						Partita	-		Mod.58		

Mappali Terreni Correlati
 Codice Comune I225 - Sezione - Foglio 1 - Particella 1350

Situazione dell'unità immobiliare dal 24/05/2007

N.	DATI IDENTIFICATIVI				DATI DI CLASSAMENTO						DATI DERIVANTI DA	
	Sezione	Foglio	Particella	Sub	Zona	Micro	Categoria	Classe	Consistenza	Superficie		Rendita
1	Urbana	1	1350		Cens.	Zona	A/3	2	4,5 vani	Catastale	Euro 499,67	VARIAZIONE del 29/05/2006 protocollo n. GE0202196 in atti dal 24/05/2007 RETTIFICA CLASS. PROPOSTO DM 701/94 (n. 147587.1/2006)
Indirizzo	, VIA AURELIA n. 65 n. D piano: T;											
Notifica	GE0202204/2007						Partita	-		Mod.58		

Direzione Provinciale di Genova
 Ufficio Provinciale - Territorio
 Servizi Catastali

Visura storica per immobile

Visura n.: T32931 Pag: 2

Situazione degli atti informatizzati dall'impianto meccanografico al 23/07/2020

Situazione dell'unità immobiliare dal 29/05/2006

N.	DATI IDENTIFICATIVI				DATI DI CLASSAMENTO							DATI DERIVANTI DA
	Sezione Urbana	Foglio	Particella	Sub	Zona Cens.	Micro Zona	Categoria	Classe	Consistenza	Superficie Catastale	Rendita	
1		1	1350				A/3	1	3,5 vani		Euro 334,41	DIVERSA DISTRIBUZIONE DEGLI SPAZI INTERNI del 29/05/2006 protocollo n. GE0147587 in atti dal 29/05/2006 DIVERSA DISTRIBUZIONE DEGLI SPAZI INTERNI (n. 28757.1/2006)
Indirizzo				, VIA AURELIA n. 65 n. D piano: T;								
Annotazioni				classamento e rendita proposti (D.M. 701/94)								

Situazione dell'unità immobiliare dal 01/01/1994

N.	DATI IDENTIFICATIVI				DATI DI CLASSAMENTO							DATI DERIVANTI DA
	Sezione Urbana	Foglio	Particella	Sub	Zona Cens.	Micro Zona	Categoria	Classe	Consistenza	Superficie Catastale	Rendita	
1		1	1350				A/4	3	3,5 vani		Euro 262,10 L. 507.500	VARIAZIONE del 01/01/1994 VARIAZIONE DEL QUADRO TARIFFARIO
Indirizzo				, VIA AURELIA n. 65D piano: T;								
Notifica				-				Partita	1005107		Mod.58	-
Annotazioni				dichiarazione di n.a. da verificare								

Situazione dell'unità immobiliare dal 01/01/1992

N.	DATI IDENTIFICATIVI				DATI DI CLASSAMENTO							DATI DERIVANTI DA
	Sezione Urbana	Foglio	Particella	Sub	Zona Cens.	Micro Zona	Categoria	Classe	Consistenza	Superficie Catastale	Rendita	
1		1	1350				A/4	3	3,5 vani		L. 560.000	VARIAZIONE del 01/01/1992 VARIAZIONE DEL QUADRO TARIFFARIO
Indirizzo				, VIA AURELIA n. 65D piano: T;								
Notifica				-				Partita	1005107		Mod.58	-
Annotazioni				dichiarazione di n.a. da verificare								

Direzione Provinciale di Genova
 Ufficio Provinciale - Territorio
 Servizi Catastali

Visura storica per immobile

Visura n.: T32931 Pag: 3

Situazione degli atti informatizzati dall'impianto meccanografico al 23/07/2020

Situazione dell'unità immobiliare dal 02/09/1991

N.	DATI IDENTIFICATIVI						DATI DI CLASSAMENTO					DATI DERIVANTI DA	
	Sezione	Foglio	Particella	Sub	Zona	Micro	Categoria	Classe	Consistenza	Superficie	Rendita		
1	Urbana	1	1350		Cens. Zona		A/4	3	3,5 vani	Catastale	L. 381	CLASSAMENTO del 02/09/1991 in atti dal 29/07/1997 PF 96 ART. 15 (n. 3331.1/1991)	
Indirizzo	, VIA AURELIA n. 65D piano: T;												
Notifica								Partita	1005107		Mod.58	-	
Annotazioni	dichiarazione di n.a. da verificare												

Situazione dell'unità immobiliare dal 02/09/1991

N.	DATI IDENTIFICATIVI						DATI DI CLASSAMENTO					DATI DERIVANTI DA	
	Sezione	Foglio	Particella	Sub	Zona	Micro	Categoria	Classe	Consistenza	Superficie	Rendita		
1	Urbana	1	1350		Cens. Zona					Catastale		COSTITUZIONE del 02/09/1991 in atti dal 02/09/1991 (n. 3331.1/1991)	
Indirizzo	, VIA AURELIA n. 65D piano: T;												
Notifica								Partita	1005107		Mod.58	-	
Annotazioni	dichiarazione di n.a. da verificare												

Situazione degli intestati dal 17/06/2019

[REDACTED]											DIRITTI E ONERI REALI
[REDACTED]											(1) Proprieta' per 1/1
D T D R V T D VOLTURA D'UFFICIO e 17/0 /2019 protocollo n. GE008 8 9 n att a 17/0 /2019 Reg straz one: Se e: IST 8 4/19-RETTIFICA ANAGRAFICA (n. 9095.1/2019)											

Situazione degli intestati dal 02/09/1991

N.	DATI ANAGRAFICI	CODICE FISCALE	DIRITTI E ONERI REALI
[REDACTED]			(1) Proprieta' fino al 17/06/2019
DATI DERIVANTI DA COSTITUZIONE del 02/09/1991 in atti dal 02/09/1991 Registrazione: (n. 3331.1/1991)			

Unità immobiliari n. 1

Tributi erariali: Euro 0,90

Visura storica per immobile

Situazione degli atti informatizzati dall'impianto meccanografico al 23/07/2020

ASTE GIUDIZIARIE®

ASTE GIUDIZIARIE®

Visura telematica

* Codice Fiscale Validato in Anagrafe Tributaria

** Si intendono escluse le "superfici di balconi, terrazzi e aree scoperte pertinenziali e accessorie, comunicanti o non comunicanti"
(cfr. Provvedimento del Direttore dell'Agenzia delle Entrate 29 marzo 2013).

ASTE GIUDIZIARIE®

ASTE GIUDIZIARIE®

ASTE GIUDIZIARIE®

ASTE GIUDIZIARIE®

ASTE GIUDIZIARIE®

ASTE GIUDIZIARIE®

ASTE GIUDIZIARIE®

ASTE GIUDIZIARIE®

**Agenzia del Territorio
CATASTO FABBRICATI**
Ufficio Provinciale di
Genova

Dichiarazione protocollo n. GE0147587 del 29/05/2006
Planimetria di u.i.u. in Comune di Santa Margherita Ligure
Via Aurelia civ. 65-D

Identificativi Catastali:	Compilata da: Peragallo Gianluca
Sezione:	Iscritto all'albo: Geometri
Foglio: 1	Prov. Genova
Particella: 1350	N. 2622
Subalterno:	

Scheda n. 1 Scala 1:200

Pianta "rustico delle caprette"

piano terra

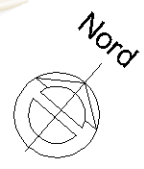

Ultima planimetria in atti



- Immobile 3 (mappale 1356): visure storiche e planimetria catastale



Visura storica per immobile

Situazione degli atti informatizzati dall'impianto meccanografico al 23/07/2020

Dati della richiesta	Comune di SANTA MARGHERITA LIGURE (Codice: I225)
Catasto Terreni	Provincia di GENOVA Foglio: 1 Particella: 1356

Area di enti urbani e promiscui dal 07/03/2006

N.	DATI IDENTIFICATIVI			DATI CLASSAMENTO					DATI DERIVANTI DA	
	Foglio	Particella	Sub	Porz	Qualità Classe	Superficie(m²)	Deduz	Reddito		
						ha are ca		Dominicale		Agrario
1	1	1356		-	ENTE URBANO	01 20				VARIAZIONE IDENTIFICATIVI PER ALLINEAMENTO MAPPE del 07/03/2006 protocollo n. GE0062330 in atti dal 07/03/2006 ALLINEAMENTO MAPPE (n. 371.1/2006)
Notifica					Partita	1				

Nella variazione sono stati soppressi i seguenti immobili:

- foglio 1 particella 1064

Mappali Fabbricati Correlati

Codice Comune I225 - Sezione - SezUrb - Foglio 1 - Particella 1356

L'intestazione alla data della richiesta deriva dai seguenti atti:

Situazione dell'immobile che ha originato il precedente dal 08/04/1998

N.	DATI IDENTIFICATIVI			DATI CLASSAMENTO					DATI DERIVANTI DA	
	Foglio	Particella	Sub	Porz	Qualità Classe	Superficie(m²)	Deduz	Reddito		
						ha are ca		Dominicale		Agrario
1	1	1064		-	ENTE URBANO	01 20				TIPO MAPPALE del 08/04/1998 in atti dal 25/09/1998 (n. 49655.556/1991)
Notifica					Partita	1				

Sono stati inoltre variati i seguenti immobili:

- foglio 1 particella 1685

Segue

Situazione dell'Immobile dal 13/12/1982

N.	DATI IDENTIFICATIVI					DATI CLASSAMENTO			DATI DERIVANTI DA	
	Foglio	Particella	Sub	Porz	Qualità Classe	Superficie(m²)	Deduz	Reddito		
1	1	1064	-		ULIVETO 3	ha are ca 04 10		Dominicale L. 2.460	Agrario L. 2.050	FRAZIONAMENTO del 13/12/1982 in atti dal 12/08/1991 DV. N.453/83 (n. 45.1/1982)
Notifica						Partita	5816			

Sono stati inoltre variati i seguenti immobili:

- foglio 1 particella 553

L'intestazione alla data della richiesta deriva dai seguenti atti:

Situazione degli intestati dal 13/12/1982

N.	DATI ANAGRAFICI	CODICE FISCALE	DIRITTI E ONERI REALI
1	[REDACTED]	[REDACTED]	fino al 08/04/1998
DATI DERIVANTI DA		ISTRUMENTO (ATTO PUBBLICO) del 15/12/1982 Voltura in atti dal 12/08/1991 Repertorio n.: 32823 Rogante: NOT. PILO PAIS Sede: GENOVA Registrazione: PU Sede: GENOVA n: 22407 del 30/12/1982 (n. 453.2/1983)	

Situazione degli intestati dal 04/06/1982

N.	DATI ANAGRAFICI	CODICE FISCALE	DIRITTI E ONERI REALI
1	[REDACTED]	[REDACTED]	fino al 15/12/1982
DATI			

Situazione dell'immobile che ha originato il precedente dall'impianto meccanografico

N.	DATI IDENTIFICATIVI					DATI CLASSAMENTO			DATI DERIVANTI DA	
	Foglio	Particella	Sub	Porz	Qualità Classe	Superficie(m²)	Deduz	Reddito		
1	1	553	-		ULIVETO 3	ha are ca 11 20		Dominicale L. 6.720	Agrario L. 5.600	Impianto meccanografico del 09/02/1976
Notifica						Partita	2268			

L'intestazione alla data della richiesta deriva dai seguenti atti:

Situazione degli intestati dal 18/12/1981

N.	DATI ANAGRAFICI	CODICE FISCALE	DIRITTI E ONERI REALI
1	[REDACTED]	[REDACTED]	fino al 20/12/1985
DATI		del 18/06/1982 (n. 3875.1/1984)	
		e o r a n a a eper or o n.: ogan e: NSELMI Sede: GENOVA Registrazione: Sede: GENOVA n: 10703	

Visura storica per immobile

Situazione degli atti informatizzati dall'impianto meccanografico al 23/07/2020

Situazione degli intestati dall'impianto meccanografico

N.
1

DATI DERIVANTI DA

DENUNZIA (NEI PASSAGGI PER CAUSA DI MORTE) del 18/12/1981 Voltura in atti dal 14/07/1989 Registrazione: UR Sede: RAPALLO Volume: 542 n: 22 del 21/04/1982 (n. 268482

DIRITTI E ONERI REALI
fino al 04/06/1982

N.
1
2

DATI DERIVANTI DA

Impianto meccanografico del 09/02/1976

DIRITTI E ONERI REALI
Comproprietario fino al 18/12/1981
Comproprietario fino al 18/12/1981

Unità immobiliari n. 1

Tributi erariali: Euro 0,90

Visura telematica

* Codice Fiscale Validato in Anagrafe Tributaria

Direzione Provinciale di Genova
 Ufficio Provinciale - Territorio
 Servizi Catastali

Visura storica per immobile

Visura n.: T37486 Pag: 1

Situazione degli atti informatizzati dall'impianto meccanografico al 23/07/2020

Dati della richiesta Comune di SANTA MARGHERITA LIGURE (Codice: I225)

Provincia di GENOVA

Catasto Fabbricati Foglio: 1 Particella: 1356

INTESTATO

1

(1) Proprieta` per 1/1

Unità immobiliare dal 09/11/2015

N.	DATI IDENTIFICATIVI					DATI DI CLASSAMENTO					DATI DERIVANTI DA	
	Sezione	Foglio	Particella	Sub	Zona	Micro	Categoria	Classe	Consistenza	Superficie		Rendita
1	Urbana	1	1356		Cens.	Zona	A/3	3	4,5 vani	Catastale Totale: 45 m ² Totale escluse aree scoperte**: 40 m ²	Euro 592,63	Variazione del 09/11/2015 - Inserimento in visura dei dati di superficie.
Indirizzo	VIA AURELIA n. 65B piano: T;											
Notifica	-						Partita	1005107		Mod.58	3541	

Mappali Terreni Correlati
 Codice Comune I225 - Sezione - Foglio 1 - Particella 1356

Situazione dell'unità immobiliare dal 01/01/1994

N.	DATI IDENTIFICATIVI					DATI DI CLASSAMENTO					DATI DERIVANTI DA	
	Sezione	Foglio	Particella	Sub	Zona	Micro	Categoria	Classe	Consistenza	Superficie		Rendita
1	Urbana	1	1356		Cens.	Zona	A/3	3	4,5 vani	Catastale	Euro 592,63 L. 1.147.500	VARIAZIONE del 01/01/1994 VARIAZIONE DEL QUADRO TARIFFARIO
Indirizzo	, VIA AURELIA n. 65B piano: T;											
Notifica	-						Partita	1005107		Mod.58	3541	

Direzione Provinciale di Genova
 Ufficio Provinciale - Territorio
 Servizi Catastali

Visura storica per immobile

Visura n.: T37486 Pag: 2

Situazione degli atti informatizzati dall'impianto meccanografico al 23/07/2020

Situazione dell'unità immobiliare dal 01/01/1992

N.	DATI IDENTIFICATIVI						DATI DI CLASSAMENTO					DATI DERIVANTI DA
	Sezione	Foglio	Particella	Sub	Zona	Micro	Categoria	Classe	Consistenza	Superficie	Rendita	
1	Urbana	1	1356		Cens.	Zona	A/3	3	4,5 vani	Catastale	L. 1.642.500	VARIAZIONE del 01/01/1992 VARIAZIONE DEL QUADRO TARIFFARIO
Indirizzo	, VIA AURELIA n. 65B piano: T;						Partita	1005107	Mod.58	3541		

Situazione dell'unità immobiliare dal 12/09/1991

N.	DATI IDENTIFICATIVI						DATI DI CLASSAMENTO					DATI DERIVANTI DA
	Sezione	Foglio	Particella	Sub	Zona	Micro	Categoria	Classe	Consistenza	Superficie	Rendita	
1	Urbana	1	1356		Cens.	Zona	A/3	3	4,5 vani	Catastale	L. 909	CLASSAMENTO AUTOMATICO del 12/09/1991 in atti dal 28/01/1993 (n. 3541/1991)
Indirizzo	, VIA AURELIA n. 65B piano: T;						Partita	1005107	Mod.58	3541		

Situazione dell'unità immobiliare dal 12/09/1991

N.	DATI IDENTIFICATIVI						DATI DI CLASSAMENTO					DATI DERIVANTI DA
	Sezione	Foglio	Particella	Sub	Zona	Micro	Categoria	Classe	Consistenza	Superficie	Rendita	
1	Urbana	1	1356		Cens.	Zona				Catastale		COSTITUZIONE del 12/09/1991 in atti dal 12/09/1991 DICHIARAZIONE DI N. A. DA VERIFICARE (n. 3543.1/1991)
Indirizzo	, VIA AURELIA n. 65B piano: T;						Partita	1005107	Mod.58	-		

Situazione degli intestati dal 17/06/2019

N.	DIRITTI E ONERI REALI
1	(1) Proprieta` per 1/1
DATI DERIVANTI DA	VOLTURA D'UFFICIO del 17/06/2019 protocollo n. GE0085839 in atti dal 17/06/2019 Registrazione: Sede: IST 85354/19-RETTIFICA ANAGRAFICA (n. 9095.1/2019)

Visura storica per immobile

Situazione degli atti informatizzati dall'impianto meccanografico al 23/07/2020

Situazione degli intestati dal 12/09/1991

N.
1

DIRITTI E ONERI REALI
(1) Proprieta` fino al 17/06/2019

DATI DERIVANTI DA

COSTITUZIONE del 12/09/1991 in atti dal 12/09/1991 Registrazione: DICHIARAZIONE DI N.A. DA VERIFICARE (n. 3543.1/1991)

Unità immobiliari n. 1

Tributi erariali: Euro 0,90

Visura telematica

* Codice Fiscale Validato in Anagrafe Tributaria

** Si intendono escluse le "superfici di balconi, terrazzi e aree scoperte pertinenziali e accessorie, comunicanti o non comunicanti"
(cfr. Provvedimento del Direttore dell'Agenzia delle Entrate 29 marzo 2013).



MINISTERO DEL FINANZIAMENTO
DIREZIONE GENERALE DEL CATASTRO E DEL REGISTRO
CATASTO EDILIZIO URBANO (R.D. 11/11/1929)

ASTE GIUDIZIARIE

ASTE GIUDIZIARIE

Planimetria di un ... in Comune di S. MARGHERITA L. via Aurelia

ASTE GIUDIZIARIE

ASTE GIUDIZIARIE

ASTE GIUDIZIARIE

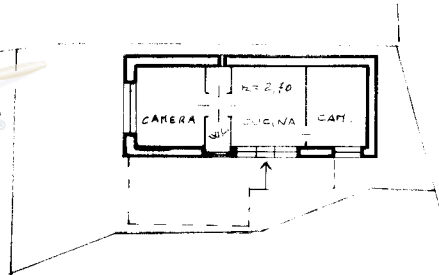

prop. Pacchetti

prop. Pacchetti

ASTE GIUDIZIARIE

ASTE GIUDIZIARIE

PIANO TERRA

ASTE GIUDIZIARIE

ASTE GIUDIZIARIE

SCALE 1:200

Completata dall' INGEGNERE
Titolo, cognome FRIZZI MASSIMO
iscritto all'albo de INGEGNERI
della provincia di GENOVA 2657
data 24-01-91 Firma

ASTE GIUDIZIARIE

ASTE GIUDIZIARIE

ASTE GIUDIZIARIE

ASTE GIUDIZIARIE

ASTE GIUDIZIARIE

ASTE GIUDIZIARIE

Catasto dei Fabbricati - Situazione al 12/08/2020 - Comune di SANTA MARGHERITA LIGURE (1225) - < Foglio: 1 - Particella: 1356 - Subalterno: 0 >
VIA AURELIA n. 65B piano: T;

Ultima planimetria in atti



- Immobile 4 (mappale 1357): visure storiche e planimetria catastale



Visura storica per immobile

Situazione degli atti informatizzati dall'impianto meccanografico al 23/07/2020

Dati della richiesta	Comune di SANTA MARGHERITA LIGURE (Codice: I225)
Catasto Terreni	Provincia di GENOVA Foglio: 1 Particella: 1357

Area di enti urbani e promiscui dal 07/03/2006

N.	DATI IDENTIFICATIVI			DATI CLASSAMENTO					DATI DERIVANTI DA	
	Foglio	Particella	Sub	Porz	Qualità Classe	Superficie(m²)	Deduz	Reddito		
						ha are ca		Dominicale		Agrario
1	1	1357		-	ENTE URBANO	01 20				VARIAZIONE IDENTIFICATIVI PER ALLINEAMENTO MAPPE del 07/03/2006 protocollo n. GE0062298 in atti dal 07/03/2006 ALLINEAMENTO MAPPE (n. 369.1/2006)
Notifica					Partita	1				

Nella variazione sono stati soppressi i seguenti immobili:

- foglio 1 particella 1669

Mappali Fabbricati Correlati

Codice Comune I225 - Sezione - SezUrb - Foglio 1 - Particella 1357

L'intestazione alla data della richiesta deriva dai seguenti atti:

Situazione dell'immobile che ha originato il precedente dal 08/04/1998

N.	DATI IDENTIFICATIVI			DATI CLASSAMENTO					DATI DERIVANTI DA	
	Foglio	Particella	Sub	Porz	Qualità Classe	Superficie(m²)	Deduz	Reddito		
						ha are ca		Dominicale		Agrario
1	1	1669		-	ENTE URBANO	01 20				TIPO MAPPALE del 08/04/1998 in atti dal 25/09/1998 (n. 49656.557/1991)
Notifica					Partita	1				

Nella variazione sono stati soppressi i seguenti immobili:

- foglio 1 particella 554

Sono stati inoltre variati i seguenti immobili:

- foglio 1 particella 1668

Segue

L'intestazione alla data della richiesta deriva dai seguenti atti:

Situazione dell'immobile che ha originato il precedente dall'impianto meccanografico

N.	DATI IDENTIFICATIVI				DATI CLASSAMENTO			DATI DERIVANTI DA		
	Foglio	Particella	Sub	Porz	Qualità Classe	Superficie(m²)	Deduz	Reddito		
1	1	554	-		SEMIN ARBOR	2	ha are ca 07 50	Dominicale L. 10.875	Agrario L. 10.500	Impianto meccanografico del 09/02/1976
Notifica						Partita	2268			

L'intestazione alla data della richiesta deriva dai seguenti atti:

Situazione degli intestati dal 18/12/1981

N. 1	[REDACTED]								DIRITTI E ONERI REALI fino al 08/04/1998
DATI	e o u r a n a a e p e r o r o n.: o g a n e: ILO PAIS Sede: GENOVA Registrazione: PU Sede: GENOVA								
	n: 22407 del 30/12/1982 (n. 453.2/1983)								

Situazione degli intestati dall'impianto meccanografico

N. 1	[REDACTED]								DIRITTI E ONERI REALI fino al 15/12/1982
DATI DERIVANTI DA	ISTRUMENTO (ATTO PUBBLICO) del 04/06/1982 Voltura in atti dal 12/08/1991 Repertorio n.: 105103 Rogante: ANSELMINI Sede: GENOVA Registrazione: Sede: GENOVA n: 10703 del 18/06/1982 (n. 3875.1/1984)								

N. 1	[REDACTED]								DIRITTI E ONERI REALI fino al 04/06/1982
DATI DERIVANTI DA	DENUNZIA (NEI PASSAGGI PER CAUSA DI MORTE) del 18/12/1981 Voltura in atti dal 14/07/1989 Registrazione: UR Sede: RAPALLO Volume: 542 n: 22 del 21/04/1982 (n. 268482)								

N. 1	[REDACTED]								DIRITTI E ONERI REALI Comproprietario fino al 18/12/1981
2	[REDACTED]								Comproprietario fino al 18/12/1981
DATI DERIVANTI DA	Impianto meccanografico del 09/02/1976								

Unità immobiliari n. 1

Tributi erariali: Euro 0,90

Visura storica per immobile

Situazione degli atti informatizzati dall'impianto meccanografico al 23/07/2020



Visura telematica

* Codice Fiscale Validato in Anagrafe Tributaria



Direzione Provinciale di Genova
 Ufficio Provinciale - Territorio
 Servizi Catastali

Data: 23/07/2020 - Ora: 09.41.49 Segue

Visura n.: T43265 Pag: 1

Visura storica per immobile

Situazione degli atti informatizzati dall'impianto meccanografico al 23/07/2020

Dati della richiesta Comune di SANTA MARGHERITA LIGURE (Codice: I225)

Provincia di GENOVA

Catasto Fabbricati Foglio: 1 Particella: 1357

INTESTATO

1

(1) Proprieta` per 1/1

Unità immobiliare dal 09/11/2015

N.	DATI IDENTIFICATIVI				DATI DI CLASSAMENTO						DATI DERIVANTI DA	
	Sezione	Foglio	Particella	Sub	Zona	Micro	Categoria	Classe	Consistenza	Superficie		Rendita
1	Urbana	1	1357		Cens.	Zona	A/3	3	4,5 vani	Catastale Totale: 49 m ² Totale escluse aree scoperte** : 40 m ²	Euro 592,63	Variazione del 09/11/2015 - Inserimento in visura dei dati di superficie.
Indirizzo	VIA AURELIA n. 65C piano: T;						Partita	1005107			Mod.58	3545
Notifica	-											

Mappali Terreni Correlati
 Codice Comune I225 - Sezione - Foglio 1 - Particella 1357

Situazione dell'unità immobiliare dal 01/01/1994

N.	DATI IDENTIFICATIVI				DATI DI CLASSAMENTO						DATI DERIVANTI DA	
	Sezione	Foglio	Particella	Sub	Zona	Micro	Categoria	Classe	Consistenza	Superficie		Rendita
1	Urbana	1	1357		Cens.	Zona	A/3	3	4,5 vani	Catastale	Euro 592,63 L. 1.147.500	VARIAZIONE del 01/01/1994 VARIAZIONE DEL QUADRO TARIFFARIO
Indirizzo	, VIA AURELIA n. 65C piano: T;						Partita	1005107			Mod.58	3545
Notifica	-											

Direzione Provinciale di Genova
 Ufficio Provinciale - Territorio
 Servizi Catastali

Data: 23/07/2020 - Ora: 09.41.49 Segue

Visura n.: T43265 Pag: 2

Visura storica per immobile

Situazione degli atti informatizzati dall'impianto meccanografico al 23/07/2020

Situazione dell'unità immobiliare dal 01/01/1992

N.	DATI IDENTIFICATIVI						DATI DI CLASSAMENTO				DATI DERIVANTI DA	
	Sezione	Foglio	Particella	Sub	Zona	Micro	Categoria	Classe	Consistenza	Superficie		Rendita
1	Urbana	1	1357		Cens.	Zona	A/3	3	4,5 vani	Catastale	L. 1.642.500	VARIAZIONE del 01/01/1992 VARIAZIONE DEL QUADRO TARIFFARIO
Indirizzo	, VIA AURELIA n. 65C piano: T;						Partita	1005107	Mod.58	3545		

Situazione dell'unità immobiliare dal 12/09/1991

N.	DATI IDENTIFICATIVI						DATI DI CLASSAMENTO				DATI DERIVANTI DA	
	Sezione	Foglio	Particella	Sub	Zona	Micro	Categoria	Classe	Consistenza	Superficie		Rendita
1	Urbana	1	1357		Cens.	Zona	A/3	3	4,5 vani	Catastale	L. 909	CLASSAMENTO AUTOMATICO del 12/09/1991 in atti dal 28/01/1993 (n. 3545/1991)
Indirizzo	, VIA AURELIA n. 65C piano: T;						Partita	1005107	Mod.58	3545		

Situazione dell'unità immobiliare dal 12/09/1991

N.	DATI IDENTIFICATIVI						DATI DI CLASSAMENTO				DATI DERIVANTI DA	
	Sezione	Foglio	Particella	Sub	Zona	Micro	Categoria	Classe	Consistenza	Superficie		Rendita
1	Urbana	1	1357		Cens.	Zona				Catastale		COSTITUZIONE del 12/09/1991 in atti dal 12/09/1991 DICHIARAZIONE DI N. A. DA VERIFICARE (n. 3545.1/1991)
Indirizzo	, VIA AURELIA n. 65C piano: T;						Partita	1005107	Mod.58	-		

Situazione degli intestati dal 17/06/2019

N.	[REDACTED]										DIRITTI E ONERI REALI
1	[REDACTED]										(1) Proprieta` per 1/1
DATI D	[REDACTED]										19-RETTIFICA ANAGRAFICA (n. 9095.1/2019)

Visura storica per immobile

Situazione degli atti informatizzati dall'impianto meccanografico al 23/07/2020

Situazione degli intestati dal 12/09/1991

N.
1

DATI DERIVANTI DA

COSTITUZIONE del 12/09/1991 in atti dal 12/09/1991 Registrazione: DICHIARAZIONE DI N.A. DA VERIFICARE (n. 3545.1/1991)

DIRITTI E ONERI REALI
(1) Proprieta` fino al 17/06/2019

Unità immobiliari n. 1

Tributi erariali: Euro 0,90

Visura telematica

* Codice Fiscale Validato in Anagrafe Tributaria

** Si intendono escluse le "superfici di balconi, terrazzi e aree scoperte pertinenziali e accessorie, comunicanti o non comunicanti"
(cfr. Provvedimento del Direttore dell'Agenzia delle Entrate 29 marzo 2013).



MINISTERO DELL'ECONOMIA
DIREZIONE GENERALE DEL CATASTRO E REGISTRI
CATASTO EDILIZIO URBANO (R.D. 11/11/1930)

Planimetria di un'unità immobiliare in Comune di SANTA MARGHERITA LIGURE (2225) - < Foglio: 1 - Particella: 1357 - Subalterno: 0 >
Auzelia

prop. Pacchetti

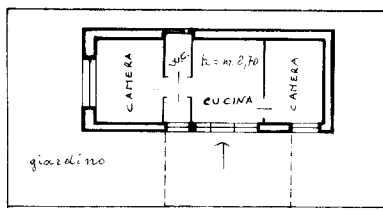

prop. Pacchetti

PIANO TERRA

Compiuta Salt' INGENGERE
Tatolo, cognome
FRIZZI MASSIMO
Iscritto all'albo degli INGENGERI
della provincia di GENOVA 2657
data 24-01-91 Firma

Ultima planimetria in atti

Catasto dei Fabbricati - Situazione al 12/08/2020 - Comune di SANTA MARGHERITA LIGURE (2225) - < Foglio: 1 - Particella: 1357 - Subalterno: 0 >
VIA AURELIA n. 65C piano: T;



- Immobile 5 (mappale 1379): visure storiche e planimetria catastale



Direzione Provinciale di Genova
 Ufficio Provinciale - Territorio
 Servizi Catastali

Visura storica per immobile

Visura n.: T64524 Pag: 1

Situazione degli atti informatizzati dall'impianto meccanografico al 23/07/2020

Dati della richiesta	Comune di SANTA MARGHERITA LIGURE (Codice: I225)
Catasto Terreni	Provincia di GENOVA Foglio: 1 Particella: 1379

Numero di mappa soppresso dal 01/10/2008

N.	DATI IDENTIFICATIVI			DATI CLASSAMENTO				DATI DERIVANTI DA		
	Foglio	Particella	Sub	Porz	Qualità Classe	Superficie(m²)	Deduz	Reddito		
						ha are ca		Dominicale	Agrario	
1	1	1379		-	SOPPRESSO	00 00				VARIAZIONE IDENTIFICATIVI PER ALLINEAMENTO MAPPE del 01/10/2008 protocollo n. GE0345202 in atti dal 01/10/2008 (n. 2103.1/2008)
Notifica					Partita	0				

La soppressione ha originato e/o variato i seguenti immobili:

- foglio 1 particella 2187

Area di enti urbani e promiscui dal 07/03/2006

N.	DATI IDENTIFICATIVI			DATI CLASSAMENTO				DATI DERIVANTI DA		
	Foglio	Particella	Sub	Porz	Qualità Classe	Superficie(m²)	Deduz	Reddito		
						ha are ca		Dominicale	Agrario	
1	1	1379		-	ENTE URBANO	00 86				VARIAZIONE IDENTIFICATIVI PER ALLINEAMENTO MAPPE del 07/03/2006 protocollo n. GE0062333 in atti dal 07/03/2006 ALLINEAMENTO MAPPE (n. 373.1/2006)
Notifica					Partita	1				

Nella variazione sono stati soppressi i seguenti immobili:

- foglio 1 particella 1635

Direzione Provinciale di Genova
 Ufficio Provinciale - Territorio
 Servizi Catastali

Visura storica per immobile

Visura n.: T64524 Pag: 2

Situazione degli atti informatizzati dall'impianto meccanografico al 23/07/2020

Situazione dell'immobile che ha originato il precedente dal 19/08/1999

N.	DATI IDENTIFICATIVI			DATI CLASSAMENTO					DATI DERIVANTI DA	
	Foglio	Particella	Sub	Porz	Qualità Classe	Superficie(m²)	Deduz	Reddito		
						ha are ca		Dominicale		Agrario
1	1	1635		-	ENTE URBANO	00 86				TIPO MAPPALE del 19/08/1999 in atti dal 19/08/1999 ATTO IN DEROGA (n. 3294.1/1999)
Notifica						Partita	1			

Sono stati inoltre variati i seguenti immobili:

- foglio 1 particella 352

L'intestazione alla data della richiesta deriva dai seguenti atti:

Situazione dell'immobile che ha originato il precedente dal 19/08/1999

N.	DATI IDENTIFICATIVI			DATI CLASSAMENTO					DATI DERIVANTI DA	
	Foglio	Particella	Sub	Porz	Qualità Classe	Superficie(m²)	Deduz	Reddito		
						ha are ca		Dominicale		Agrario
1	1	352		-	ULIVETO 3	25 80		L. 15.480	L. 12.900	TIPO MAPPALE del 19/08/1999 in atti dal 19/08/1999 ATTO IN DEROGA (n. 3293.1/1999)
Notifica						Partita	3678			

Sono stati inoltre variati i seguenti immobili:

- foglio 1 particella 1634

Situazione dell'Immobile dall'impianto meccanografico

N.	DATI IDENTIFICATIVI			DATI CLASSAMENTO					DATI DERIVANTI DA	
	Foglio	Particella	Sub	Porz	Qualità Classe	Superficie(m²)	Deduz	Reddito		
						ha are ca		Dominicale		Agrario
1	1	352		-	ULIVETO 3	25 90		L. 15.540	L. 12.950	Impianto meccanografico del 09/02/1976
Notifica						Partita	3678			

L'intestazione alla data della richiesta deriva dai seguenti atti:

Visura storica per immobile

Data: 23/07/2020 - Ora: 10.14.40 Fine

Visura n.: T64524 Pag: 3

Situazione degli atti informatizzati dall'impianto meccanografico al 23/07/2020

N.
1

DATI

DIRITTI E ONERI REALI
fino al 19/08/1999

Unità immobiliari n. 1

Tributi erariali: Euro 0,90

Visura telematica

Direzione Provinciale di Genova
 Ufficio Provinciale - Territorio
 Servizi Catastali

Visura storica per immobile

Visura n.: T53510 Pag: 1

Situazione degli atti informatizzati dall'impianto meccanografico al 23/07/2020

Dati della richiesta	Comune di SANTA MARGHERITA LIGURE (Codice: I225)
Catasto Fabbricati	Provincia di GENOVA Foglio: 1 Particella: 1379

Unità immobiliare soppressa dal 01/10/2008

N.	DATI IDENTIFICATIVI				DATI DI CLASSAMENTO							DATI DERIVANTI DA
	Sezione Urbana	Foglio	Particella	Sub	Zona Cens.	Micro Zona	Categoria	Classe	Consistenza	Superficie Catastale	Rendita	
1		1	1379									Variazione del 01/10/2008 protocollo n. GE0345200 in atti dal 01/10/2008 VARIAZIONE PER MODIFICA IDENTIFICATIVO (n. 47353.1/2008)

La soppressione ha originato e/o variato i seguenti immobili:
 - foglio 1 particella 2186 sub.

Situazione dell'unità immobiliare dal 05/09/2008

N.	DATI IDENTIFICATIVI				DATI DI CLASSAMENTO							DATI DERIVANTI DA
	Sezione Urbana	Foglio	Particella	Sub	Zona Cens.	Micro Zona	Categoria	Classe	Consistenza	Superficie Catastale	Rendita	
1		1	1379				A/3	1	2 vani		Euro 191,09	VARIAZIONE del 05/09/2008 protocollo n. GE0310646 in atti dal 05/09/2008 ISTANZA 297315/2008 (n. 42990.1/2008)
Indirizzo					VIA AURELIA n. 65A piano: T interno: 2;							
Annotazioni					docfa di aggiornamento grafico erroneamente presentato sul mapp.1382 s.1-accertamento in autotutela che annulla il precedente relativo alla dichiarazione n.33958/2006 ed avente la medesima data di efficacia del provvedimento annullato-							

Direzione Provinciale di Genova
 Ufficio Provinciale - Territorio
 Servizi Catastali

Visura storica per immobile

Visura n.: T53510 Pag: 2

Situazione degli atti informatizzati dall'impianto meccanografico al 23/07/2020

Situazione dell'unità immobiliare dal 05/09/2008

N.	DATI IDENTIFICATIVI				DATI DI CLASSAMENTO							DATI DERIVANTI DA
	Sezione Urbana	Foglio	Particella	Sub	Zona Cens.	Micro Zona	Categoria	Classe	Consistenza	Superficie Catastale	Rendita	
1		1	1379				A/3	1	4 vani		Euro 382,18	VARIAZIONE del 20/06/2006 protocollo n. GE0310613 in atti dal 05/09/2008 ISTANZA 297315/2008 (n. 33958.1/2006)
Indirizzo		, VIA AURELIA n. 65A piano: T interno: 2;										
Annotazioni		docfa di aggiornamento grafico erroneamente presentato sul mapp.1382 s.1-										

Situazione dell'unità immobiliare dal 01/01/1994

N.	DATI IDENTIFICATIVI				DATI DI CLASSAMENTO							DATI DERIVANTI DA	
	Sezione Urbana	Foglio	Particella	Sub	Zona Cens.	Micro Zona	Categoria	Classe	Consistenza	Superficie Catastale	Rendita		
1		1	1379				A/4	3	2 vani		Euro 149,77 L. 290.000	VARIAZIONE del 01/01/1994 VARIAZIONE DEL QUADRO TARIFFARIO	
Indirizzo		, VIA AURELIA n. 65A/2 piano: T;											
Notifica		-				Partita		1005107		Mod.58		-	
Annotazioni		dichiarazione di n.a. da verificare											

Situazione dell'unità immobiliare dal 23/06/1992

N.	DATI IDENTIFICATIVI				DATI DI CLASSAMENTO							DATI DERIVANTI DA	
	Sezione Urbana	Foglio	Particella	Sub	Zona Cens.	Micro Zona	Categoria	Classe	Consistenza	Superficie Catastale	Rendita		
1		1	1379				A/4	3	2 vani		L. 320.000	CLASSAMENTO del 23/06/1992 in atti dal 29/07/1997 PF 96 ART. 15 (n. 1835.1/1992)	
Indirizzo		, VIA AURELIA n. 65A/2 piano: T;											
Notifica		-				Partita		1005107		Mod.58		-	
Annotazioni		dichiarazione di n.a. da verificare											

Situazione dell'unità immobiliare dal 23/06/1992

N.	DATI IDENTIFICATIVI				DATI DI CLASSAMENTO							DATI DERIVANTI DA
	Sezione Urbana	Foglio	Particella	Sub	Zona Cens.	Micro Zona	Categoria	Classe	Consistenza	Superficie Catastale	Rendita	
1		1	1379									COSTITUZIONE del 23/06/1992 in atti dal 23/06/1992 (n. 1835.1/1992)
Indirizzo		, VIA AURELIA n. 65A/2 piano: T;										

Visura storica per immobile

Situazione degli atti informatizzati dall'impianto meccanografico al 23/07/2020

Notifica	-	Partita	1005107	Mod.58	-
Annotazioni			dichiarazione di n.a. da verificare		

Situazione degli intestati dal 23/06/1992

N.

1

DATI DERIVANTI DA COSTITUZIONE del 23/06/1992 in atti dal 23/06/1992 Registrazione: (n. 1835.1/1992)

Unità immobiliari n. 1

Tributi erariali: Euro 0,90

DIRITTI E ONERI REALI
(1) Proprieta` fino al 01/10/2008

Visura telematica



Direzione Provinciale di Genova
 Ufficio Provinciale - Territorio
 Servizi Catastali

Visura storica per immobile

Visura n.: T60873 Pag: 1

Situazione degli atti informatizzati dall'impianto meccanografico al 23/07/2020

Dati della richiesta Comune di SANTA MARGHERITA LIGURE (Codice: I225)
 Provincia di GENOVA

Catasto Fabbricati Foglio: 1 Particella: 2186

INTESTATO

1 [REDACTED] (1) Proprieta` per 1/1

Unità immobiliare dal 01/10/2008

N.	DATI IDENTIFICATIVI				DATI DI CLASSAMENTO				DATI DERIVANTI DA			
	Sezione	Foglio	Particella	Sub	Zona	Micro	Categoria	Classe	Consistenza	Superficie	Rendita	
1	Urbana	1	2186		Cens.	Zona	A/3	1	2 vani	Catastale	Euro 191,09	Variazione del 01/10/2008 protocollo n. GE0345200 in atti dal 01/10/2008 VARIAZIONE PER MODIFICA IDENTIFICATIVO (n. 47353.1/2008)

Indirizzo VIA AURELIA n. 65A piano: T interno: 2;
Annotazioni costituita dalla soppressione della particella ceu sez fgl 1 pla 1379 sub per allineamento mappe

Mappali Terreni Correlati
 Codice Comune I225 - Sezione - Foglio 1 - Particella 2186

Situazione degli intestati dal 17/06/2019

N.	DATI ANAGRAFICI	CODICE FISCALE	DIRITTI E ONERI REALI
1	[REDACTED]	[REDACTED]	(1) Proprieta` per 1/1

DATI DERIVANTI DA VOLTURA D'UFFICIO del 17/06/2019 protocollo n. GE0085839 in atti dal 17/06/2019 Registrazione: Sede: IST 85354/19-RETTIFICA ANAGRAFICA (n. 9095.1/2019)

Situazione degli intestati dal 01/10/2008

N.	DIRITTI E ONERI REALI
1	(1) Proprieta` fino al 17/06/2019

DATI e 01 10 2008 protoco o n. GEO 4 200 n att a 01 10 2008 Reg straz one: VARIAZI NE PER M DIFICA IDENTIFICATIVO (n. 47353.1/2008)

Direzione Provinciale di Genova
 Ufficio Provinciale - Territorio
 Servizi Catastali

Visura storica per immobile

Visura n.: T60873 Pag: 2

Situazione degli atti informatizzati dall'impianto meccanografico al 23/07/2020

Situazione dell'unità immobiliare che ha originato il precedente dal 05/09/2008

N.	DATI IDENTIFICATIVI				DATI DI CLASSAMENTO							DATI DERIVANTI DA
	Sezione	Foglio	Particella	Sub	Zona	Micro	Categoria	Classe	Consistenza	Superficie	Rendita	
	Urbana				Cens.	Zona				Catastale		
1	1	1379					A/3	1	2 vani		Euro 191,09	VARIAZIONE del 05/09/2008 protocollo n. GE0310646 in atti dal 05/09/2008 ISTANZA 297315/2008 (n. 42990.1/2008)
Indirizzo		VIA AURELIA n. 65A piano: T interno: 2;										
Annotazioni		docfa di aggiornamento grafico erroneamente presentato sul mapp.1382 s.1-accertamento in autotutela che annulla il precedente relativo alla dichiarazione n.33958/2006 ed avente la medesima data di efficacia del provvedimento annullato-										

Situazione dell'unità immobiliare dal 05/09/2008

N.	DATI IDENTIFICATIVI				DATI DI CLASSAMENTO							DATI DERIVANTI DA
	Sezione	Foglio	Particella	Sub	Zona	Micro	Categoria	Classe	Consistenza	Superficie	Rendita	
	Urbana				Cens.	Zona				Catastale		
1	1	1379					A/3	1	4 vani		Euro 382,18	VARIAZIONE del 20/06/2006 protocollo n. GE0310613 in atti dal 05/09/2008 ISTANZA 297315/2008 (n. 33958.1/2006)
Indirizzo		, VIA AURELIA n. 65A piano: T interno: 2;										
Annotazioni		docfa di aggiornamento grafico erroneamente presentato sul mapp.1382 s.1-										

Situazione dell'unità immobiliare dal 01/01/1994

N.	DATI IDENTIFICATIVI				DATI DI CLASSAMENTO							DATI DERIVANTI DA
	Sezione	Foglio	Particella	Sub	Zona	Micro	Categoria	Classe	Consistenza	Superficie	Rendita	
	Urbana				Cens.	Zona				Catastale		
1	1	1379					A/4	3	2 vani		Euro 149,77 L. 290.000	VARIAZIONE del 01/01/1994 VARIAZIONE DEL QUADRO TARIFFARIO
Indirizzo		, VIA AURELIA n. 65A/2 piano: T;										
Notifica							Partita	1005107	Mod.58			
Annotazioni		dichiarazione di n.a. da verificare										

Situazione dell'unità immobiliare dal 23/06/1992

N.	DATI IDENTIFICATIVI				DATI DI CLASSAMENTO							DATI DERIVANTI DA
	Sezione	Foglio	Particella	Sub	Zona	Micro	Categoria	Classe	Consistenza	Superficie	Rendita	
	Urbana				Cens.	Zona				Catastale		
1	1	1379					A/4	3	2 vani		L. 320.000	CLASSAMENTO del 23/06/1992 in atti dal 29/07/1997 PF 96 ART. 15 (n. 1835.1/1992)
Indirizzo		, VIA AURELIA n. 65A/2 piano: T;										

Direzione Provinciale di Genova
 Ufficio Provinciale - Territorio
 Servizi Catastali

Data: 23/07/2020 - Ora: 10.09.11 Fine

Visura n.: T60873 Pag: 3

Visura storica per immobile

Situazione degli atti informatizzati dall'impianto meccanografico al 23/07/2020

Notifica - Partita 1005107 Mod.58 -
 Annotazioni dichiarazione di n.a. da verificare

Situazione dell'unità immobiliare dal 23/06/1992

N.	DATI IDENTIFICATIVI						DATI DI CLASSAMENTO				DATI DERIVANTI DA	
	Sezione	Foglio	Particella	Sub	Zona	Micro	Categoria	Classe	Consistenza	Superficie		Rendita
1	Urbana	1	1379		Cens.	Zona				Catastale		COSTITUZIONE del 23/06/1992 in atti dal 23/06/1992 (n. 1835.1/1992)
Indirizzo		, VIA AURELIA n. 65A/2 piano: T;										
Notifica -												
Annotazioni		dichiarazione di n.a. da verificare										

Situazione degli intestati dal 23/06/1992

N.	DIRITTI E ONERI REALI
1	(1) Proprietà fino al 01/10/2008

DATI DERIVANTI DA COSTITUZIONE del 23/06/1992 in atti dal 23/06/1992 Registrazione: (n. 1835.1/1992)

Unità immobiliari n. 1 Tributi erariali: Euro 0,90

Visura telematica

* Codice Fiscale Validato in Anagrafe Tributaria

**Agenzia del Territorio
CATASTO FABBRICATI**
Ufficio Provinciale di
Genova

Dichiarazione protocollo n. GE0172564 del 20/06/2006
Planimetria di u.i.u. in Comune di Santa Margherita Ligure
Via Aurelia civ. 65

Identificativi Catastali:	Compilata da: Peragallo Gianluca
Sezione:	Iscritto all'albo: Geometri
Foglio: 1	Prov. Genova
Particella: 1382	N. 2622
Subalterno: 1	

Scheda n. 1 Scala 1:100

Piano terra

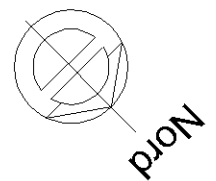
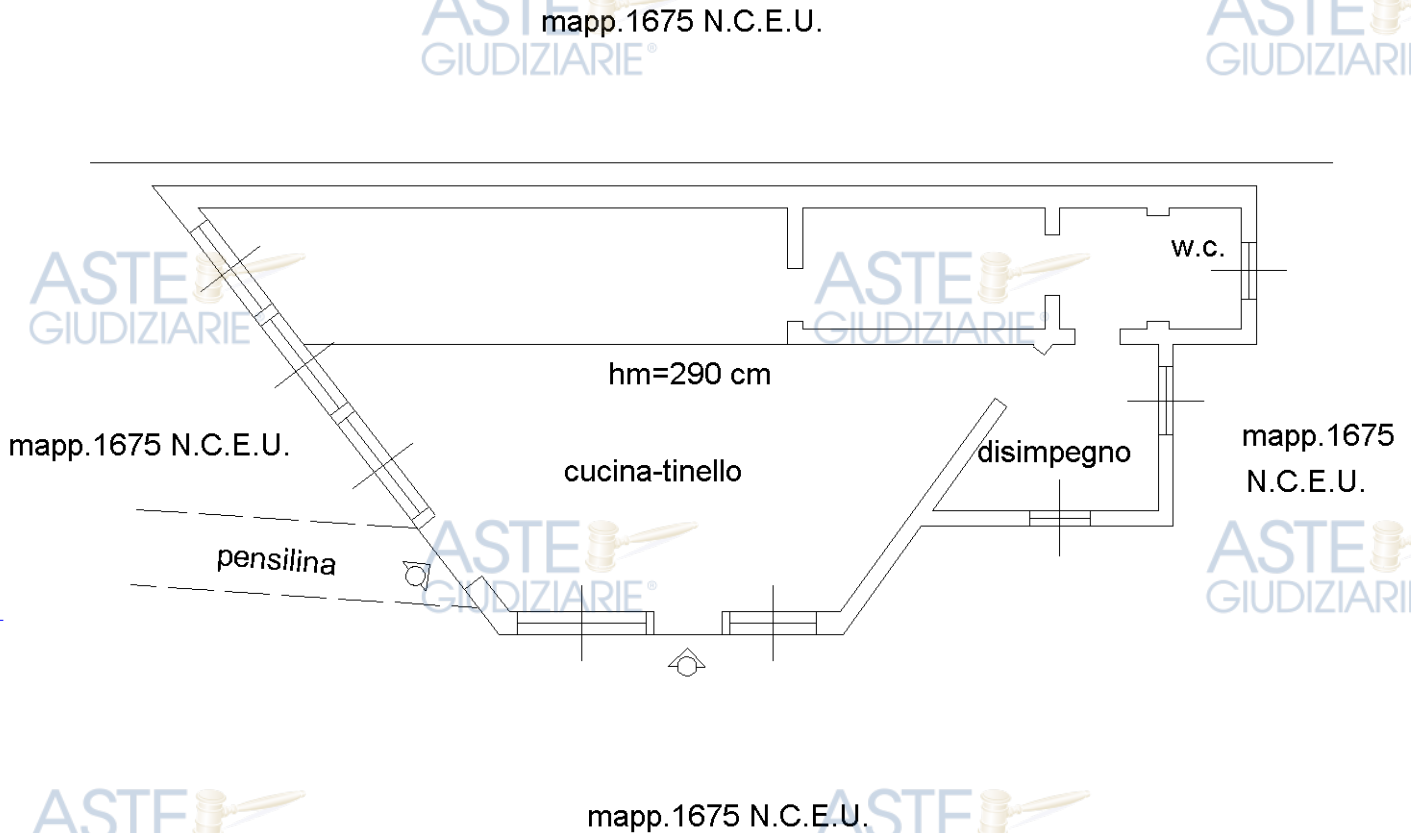

Ultima planimetria in atti

Catasto dei Fabbricati - Situazione al 12/08/2020 - Comune di SANTA MARGHERITA LIGURE (1225) - < Foglio: 1 - Particella: 2186 - Subalterno: 0 >
VIA AURELIA n. 65A piano: T interno: 2;



- Immobile 6 (mappale 1380): visure storiche e planimetria catastale



Direzione Provinciale di Genova
 Ufficio Provinciale - Territorio
 Servizi Catastali

Visura storica per immobile

Visura n.: T93558 Pag: 1

Situazione degli atti informatizzati dall'impianto meccanografico al 23/07/2020

Dati della richiesta Comune di SANTA MARGHERITA LIGURE (Codice: I225)

Provincia di GENOVA

Catasto Fabbricati Foglio: 1 Particella: 1380 Sub.: 1

INTESTATO

1

(1) Proprieta` per 1/1

Unità immobiliare dal 09/11/2015

N.	DATI IDENTIFICATIVI				DATI DI CLASSAMENTO							DATI DERIVANTI DA
	Sezione	Foglio	Particella	Sub	Zona	Micro	Categoria	Classe	Consistenza	Superficie	Rendita	
1	Urbana	1	1380	1	Cens.	Zona	A/4	6	3,5 vani	Catastale Totale: 54 m ² Totale escluse aree scoperte**: 54 m ²	Euro 433,82	Variazione del 09/11/2015 - Inserimento in visura dei dati di superficie.
Indirizzo	VIA AURELIA n. 65 n. A piano: T interno: 1;											
Notifica	GE0202242/2007				Partita		-		Mod.58		-	

Mappali Terreni Correlati
 Codice Comune I225 - Sezione - Foglio 1 - Particella 1380

Situazione dell'unità immobiliare dal 24/05/2007

N.	DATI IDENTIFICATIVI				DATI DI CLASSAMENTO							DATI DERIVANTI DA
	Sezione	Foglio	Particella	Sub	Zona	Micro	Categoria	Classe	Consistenza	Superficie	Rendita	
1	Urbana	1	1380	1	Cens.	Zona	A/4	6	3,5 vani	Catastale	Euro 433,82	VARIAZIONE del 29/05/2006 protocollo n. GE0202229 in atti dal 24/05/2007 RETTIFICA CLASS. PROPOSTO DM 701/94 (n. 147598.1/2006)
Indirizzo	, VIA AURELIA n. 65 n. A piano: T interno: 1;											
Notifica	GE0202242/2007				Partita		-		Mod.58		-	

Direzione Provinciale di Genova
 Ufficio Provinciale - Territorio
 Servizi Catastali

Visura storica per immobile

Visura n.: T93558 Pag: 2

Situazione degli atti informatizzati dall'impianto meccanografico al 23/07/2020

Situazione dell'unità immobiliare dal 29/05/2006

N.	DATI IDENTIFICATIVI				DATI DI CLASSAMENTO							DATI DERIVANTI DA
	Sezione Urbana	Foglio	Particella	Sub	Zona Cens.	Micro Zona	Categoria	Classe	Consistenza	Superficie Catastale	Rendita	
1	1	1380	1				A/3	1	3,5 vani		Euro 334,41	DIVERSA DISTRIBUZIONE DEGLI SPAZI INTERNI del 29/05/2006 protocollo n. GE0147598 in atti dal 29/05/2006 DIVERSA DISTRIBUZIONE DEGLI SPAZI INTERNI (n. 28759.1/2006)
Indirizzo		, VIA AURELIA n. 65 n. A piano: T interno: 1;										
Annotazioni		classamento e rendita proposti (D.M. 701/94)										

Situazione dell'unità immobiliare dal 01/01/1994

N.	DATI IDENTIFICATIVI				DATI DI CLASSAMENTO							DATI DERIVANTI DA
	Sezione Urbana	Foglio	Particella	Sub	Zona Cens.	Micro Zona	Categoria	Classe	Consistenza	Superficie Catastale	Rendita	
1	1	1380	1				A/4	4	3,5 vani		Euro 307,29 L. 595.000	VARIAZIONE del 01/01/1994 VARIAZIONE DEL QUADRO TARIFFARIO
Indirizzo		, VIA AURELIA n. 65A/3 piano: T interno: 1;										
Notifica		-				Partita		1005107		Mod.58		-
Annotazioni		dichiarazione di n.a. da verificare										

Situazione dell'unità immobiliare dal 23/06/1992

N.	DATI IDENTIFICATIVI				DATI DI CLASSAMENTO							DATI DERIVANTI DA
	Sezione Urbana	Foglio	Particella	Sub	Zona Cens.	Micro Zona	Categoria	Classe	Consistenza	Superficie Catastale	Rendita	
1	1	1380	1				A/4	4	3,5 vani		L. 665.000	CLASSAMENTO del 23/06/1992 in atti dal 29/07/1997 PF 96 ART. 15 (n. 1837.1/1992)
Indirizzo		, VIA AURELIA n. 65A/3 piano: T interno: 1;										
Notifica		-				Partita		1005107		Mod.58		-
Annotazioni		dichiarazione di n.a. da verificare										

Direzione Provinciale di Genova
 Ufficio Provinciale - Territorio
 Servizi Catastali

Data: 23/07/2020 - Ora: 11.00.07 Fine

Visura n.: T93558 Pag: 3

Visura storica per immobile

Situazione degli atti informatizzati dall'impianto meccanografico al 23/07/2020

Situazione dell'unità immobiliare dal 23/06/1992

N.	DATI IDENTIFICATIVI				DATI DI CLASSAMENTO						DATI DERIVANTI DA	
	Sezione	Foglio	Particella	Sub	Zona	Micro	Categoria	Classe	Consistenza	Superficie		Rendita
1	Urbana	1	1380	1	Cens.	Zona				Catastale		COSTITUZIONE del 23/06/1992 in atti dal 23/06/1992 (n. 1837.1/1992)
Indirizzo	, VIA AURELIA n. 65A/3 piano: T interno: 1;											
Notifica	Partita 1005107 Mod.58 -											
Annotazioni	dichiarazione di n.a. da verificare											

Situazione degli intestati dal 17/06/2019

N.	DATI DERIVANTI DA	DIRITTI E ONERI REALI
1	[REDACTED]	(1) Proprieta` per 1/1
	9-RETTIFICA ANAGRAFICA (n. 9095.1/2019)	

Situazione degli intestati dal 23/06/1992

N.	DATI DERIVANTI DA	DIRITTI E ONERI REALI
1	[REDACTED]	(1) Proprieta` fino al 17/06/2019
	COSTITUZIONE del 23/06/1992 in atti dal 23/06/1992 Registrazione: (n. 1837.1/1992)	

Unità immobiliari n. 1

Tributi erariali: Euro 0,90

Visura telematica

* Codice Fiscale Validato in Anagrafe Tributaria

** Si intendono escluse le "superfici di balconi, terrazzi e aree scoperte pertinenziali e accessorie, comunicanti o non comunicanti" (cfr. Provvedimento del Direttore dell'Agenzia delle Entrate 29 marzo 2013).

Visura storica per immobile

Situazione degli atti informatizzati dall'impianto meccanografico al 23/07/2020

Dati della richiesta	Comune di SANTA MARGHERITA LIGURE (Codice: I225)
Catasto Terreni	Provincia di GENOVA Foglio: 1 Particella: 1380

Area di enti urbani e promiscui dal 07/03/2006

N.	DATI IDENTIFICATIVI			DATI CLASSAMENTO					DATI DERIVANTI DA	
	Foglio	Particella	Sub	Porz	Qualità Classe	Superficie(m²)	Deduz	Reddito		
						ha are ca		Dominicale		Agrario
1	1	1380		-	ENTE URBANO	00 72				VARIAZIONE IDENTIFICATIVI PER ALLINEAMENTO MAPPE del 07/03/2006 protocollo n. GE0062347 in atti dal 07/03/2006 ALLINEAMENTO MAPPE (n. 376.1/2006)
Notifica					Partita	1				

Nella variazione sono stati soppressi i seguenti immobili:

- foglio 1 particella 1822

Mappali Fabbricati Correlati

Codice Comune I225 - Sezione - SezUrb - Foglio 1 - Particella 1380

L'intestazione alla data della richiesta deriva dai seguenti atti:

Situazione dell'immobile che ha originato il precedente dal 19/08/1999

N.	DATI IDENTIFICATIVI			DATI CLASSAMENTO					DATI DERIVANTI DA	
	Foglio	Particella	Sub	Porz	Qualità Classe	Superficie(m²)	Deduz	Reddito		
						ha are ca		Dominicale		Agrario
1	1	1822		-	ENTE URBANO	00 72				TIPO MAPPALE del 19/08/1999 in atti dal 19/08/1999 ATTO IN DEROGA (n. 3296.1/1999)
Notifica					Partita	1				

Sono stati inoltre variati i seguenti immobili:

- foglio 1 particella 352

Segue

L'intestazione alla data della richiesta deriva dai seguenti atti:

Situazione dell'immobile che ha originato il precedente dal 19/08/1999

N.	DATI IDENTIFICATIVI			DATI CLASSAMENTO					DATI DERIVANTI DA	
	Foglio	Particella	Sub	Porz	Qualità Classe	Superficie(m²)	Deduz	Reddito		
						ha are ca		Dominicale		Agrario
1	1	352		-	ULIVETO 3	24 46		L. 14.676	L. 12.230	TIPO MAPPALE del 19/08/1999 in atti dal 19/08/1999 ATTO IN DEROGA (n. 3295.1/1999)
Notifica						Partita	3678			

Sono stati inoltre variati i seguenti immobili:

- foglio 1 particella 1636

Situazione dell'Immobilе dal 19/08/1999

N.	DATI IDENTIFICATIVI			DATI CLASSAMENTO					DATI DERIVANTI DA	
	Foglio	Particella	Sub	Porz	Qualità Classe	Superficie(m²)	Deduz	Reddito		
						ha are ca		Dominicale		Agrario
1	1	352		-	ULIVETO 3	24 94		L. 14.964	L. 12.470	TIPO MAPPALE del 19/08/1999 in atti dal 19/08/1999 ATTO IN DEROGA (n. 3294.1/1999)
Notifica						Partita	3678			

Sono stati inoltre variati i seguenti immobili:

- foglio 1 particella 1635

Situazione dell'Immobilе dal 19/08/1999

N.	DATI IDENTIFICATIVI			DATI CLASSAMENTO					DATI DERIVANTI DA	
	Foglio	Particella	Sub	Porz	Qualità Classe	Superficie(m²)	Deduz	Reddito		
						ha are ca		Dominicale		Agrario
1	1	352		-	ULIVETO 3	25 80		L. 15.480	L. 12.900	TIPO MAPPALE del 19/08/1999 in atti dal 19/08/1999 ATTO IN DEROGA (n. 3293.1/1999)
Notifica						Partita	3678			

Sono stati inoltre variati i seguenti immobili:

- foglio 1 particella 1634

Direzione Provinciale di Genova
 Ufficio Provinciale - Territorio
 Servizi Catastali

Visura storica per immobile

Visura n.: T94809 Pag: 2

Situazione degli atti informatizzati dall'impianto meccanografico al 23/07/2020

Situazione dell'Immobile dall'impianto meccanografico

N.	DATI IDENTIFICATIVI					DATI CLASSAMENTO			DATI DERIVANTI DA	
	Foglio	Particella	Sub	Porz	Qualità Classe	Superficie(m²)	Deduz	Reddito		
1	1	352	-		ULIVETO 3	ha are ca 25 90		Dominicale L. 15.540	Agrario L. 12.950	Impianto meccanografico del 09/02/1976
Notifica						Partita	3678			

L'intestazione alla data della richiesta deriva dai seguenti atti:

N.	DIRITTI E ONERI REALI
1	Impianto meccanografico del 09/02/1976 fino al 19/08/1999

Unità immobiliari n. 1
 Tributi erariali: Euro 0,90

Visura telematica

**Agenzia del Territorio
CATASTO FABBRICATI
Ufficio Provinciale di
Genova**

Dichiarazione protocollo n. GE0147598 del 29/05/2006
Planimetria di u.i.u. in Comune di Santa Margherita Ligure
Via Aurelia civ. 65-A

Identificativi Catastali:	Compilata da: Peragallo Gianluca
Sezione:	Iscritto all'albo: Geometri
Foglio: 1	Prov. Genova
Particella: 1380	N. 2622
Subalterno: 1	

Scheda n. 1 Scala 1:200

Piano Terra

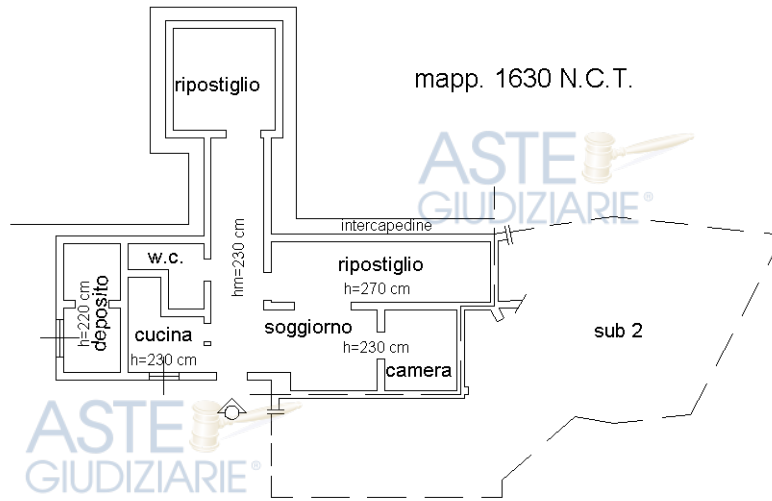

mapp. 1630 N.C.T.

Catasto dei Fabbricati - Situazione al 12/08/2020 - Comune di SANTA MARGHERITA LIGURE (1225) - < Foglio: 1 - Particella: 1380 - Subalterno: 1 >
VIA AURELIA n. 65 n. A piano: T interno: 1;

Ultima planimetria in atti



- Immobile 7 (mappale 2187): visura storica e planimetria catastale



Direzione Provinciale di Genova
 Ufficio Provinciale - Territorio
 Servizi Catastali

Data: 23/07/2020 - Ora: 11.27.26 Segue

Visura n.: T111169 Pag: 1

Visura storica per immobile

Situazione degli atti informatizzati dall'impianto meccanografico al 23/07/2020

Dati della richiesta Comune di SANTA MARGHERITA LIGURE (Codice: I225)

Provincia di GENOVA

Catasto Fabbricati Foglio: 1 Particella: 2187 Sub.: 2

INTESTATO

1

(1) Proprieta` per 1/1

Unità immobiliare dal 15/11/2019

N.	DATI IDENTIFICATIVI				DATI DI CLASSAMENTO				DATI DERIVANTI DA			
	Sezione	Foglio	Particella	Sub	Zona	Micro	Categoria	Classe	Consistenza	Superficie	Rendita	
1	Urbana	1	2187	2	Cens.	Zona	C/2	1	9 m ²	Catastale Totale: 20 m ²	Euro 31,14	VARIAZIONE DELLA DESTINAZIONE del 14/11/2019 protocollo n. GE0151675 in atti dal 15/11/2019 ABITAZIONE- MAGAZZINO (n. 44127.1/2019)

Indirizzo VIA PRIVATA DEI GIUNTINI n. 14D piano: T;
Annotazioni classamento e rendita proposti (D.M. 701/94)

Mappali Terreni Correlati
 Codice Comune I225 - Sezione - Foglio 1 - Particella 2187

Situazione degli intestati dal 14/11/2019

N.	DATI ANAGRAFICI	CODICE FISCALE	DIRITTI E ONERI REALI
1			(1) Proprieta` per 1/1

DATI D V RI ZI NE DELL DE TIN ZI NE e protoco ò n. E 7 n att a Reg straz one: ABITAZIONE-MAGAZZINO (n. 44127.1/2019)

Direzione Provinciale di Genova
 Ufficio Provinciale - Territorio
 Servizi Catastali

Data: 23/07/2020 - Ora: 11.27.26 Segue

Visura n.: T111169 Pag: 2

Visura storica per immobile

Situazione degli atti informatizzati dall'impianto meccanografico al 23/07/2020

Situazione dell'unità immobiliare che ha originato il precedente dal 09/11/2015

N.	DATI IDENTIFICATIVI				DATI DI CLASSAMENTO				DATI DERIVANTI DA			
	Sezione	Foglio	Particella	Sub	Zona	Micro	Categoria	Classe	Consistenza	Superficie	Rendita	
1	Urbana	1	2187	1	Cens.	Zona	A/4	4	4 vani	Catastale Totale: 89 m ² Totale escluse aree scoperte**: 86 m ²	Euro 351,19	Variazione del 09/11/2015 - Inserimento in visura dei dati di superficie.
Indirizzo		VIA AURELIA n. 65A piano: T interno: 1;										
Annotazioni		costituita dalla soppressione della particella ceu sez fgl 1 pla 1382 sub 1 per allineamento mappe										

Situazione dell'unità immobiliare dal 01/10/2008

N.	DATI IDENTIFICATIVI				DATI DI CLASSAMENTO				DATI DERIVANTI DA			
	Sezione	Foglio	Particella	Sub	Zona	Micro	Categoria	Classe	Consistenza	Superficie	Rendita	
1	Urbana	1	2187	1	Cens.	Zona	A/4	4	4 vani	Catastale	Euro 351,19	Variazione del 01/10/2008 protocollo n. GE0345203 in atti dal 01/10/2008 VARIAZIONE PER MODIFICA IDENTIFICATIVO (n. 47354.1/2008)
Indirizzo		, VIA AURELIA n. 65A piano: T interno: 1;										
Annotazioni		costituita dalla soppressione della particella ceu sez fgl 1 pla 1382 sub 1 per allineamento mappe										

Situazione degli intestati dal 17/06/2019

N.	DATI DERIVANTI DA	DIRITTI E ONERI REALI
1	VOLTURA D'UFFICIO del 17/06/2019 protocollo n. GE0085839 in atti dal 17/06/2019 Registrazione: Sede: IST 85354/19-RETTIFICA ANAGRAFICA (n. 9095.1/2019)	(1) Proprieta' per 1/1 fino al 14/11/2019

Situazione degli intestati XXXXX008

N.	DATI ANAGRAFICI	CODICE FISCALE	DIRITTI E ONERI REALI
1			(1) Proprieta' fino al 17/06/2019
DATI D	e	protoco o n.	n att a
			eg straz one: ICATIVO (n. 47354.1/2008)

Direzione Provinciale di Genova
 Ufficio Provinciale - Territorio
 Servizi Catastali

Data: 23/07/2020 - Ora: 11.27.26 Segue

Visura n.: T111169 Pag: 3

Visura storica per immobile

Situazione degli atti informatizzati dall'impianto meccanografico al 23/07/2020

Situazione dell'unità immobiliare che ha originato il precedente dal 05/09/2008

N.	DATI IDENTIFICATIVI				DATI DI CLASSAMENTO				DATI DERIVANTI DA			
	Sezione	Foglio	Particella	Sub	Zona	Micro	Categoria	Classe	Consistenza	Superficie	Rendita	
1	Urbana	1	1382	1	Cens.	Zona	A/4	4	4 vani	Catastale	Euro 351,19	VARIAZIONE del 05/09/2008 protocollo n. GE0310594 in atti dal 05/09/2008 ISTANZA 297315/2008 (n. 42951.1/2008)
Indirizzo		VIA AURELIA n. 65A piano: T interno: 1;										
Annotazioni		si ripristina il classamento precedente dvr.1833/92 per docfa 33958/2006 erroneamente presentato- vedi mapp.1379-										

Situazione dell'unità immobiliare dal 20/06/2007

N.	DATI IDENTIFICATIVI				DATI DI CLASSAMENTO				DATI DERIVANTI DA			
	Sezione	Foglio	Particella	Sub	Zona	Micro	Categoria	Classe	Consistenza	Superficie	Rendita	
1	Urbana	1	1382	1	Cens.	Zona	A/3	1	4 vani	Catastale	Euro 382,18	VARIAZIONE NEL CLASSAMENTO del 20/06/2007 protocollo n. GE0241591 in atti dal 20/06/2007 VARIAZIONE DI CLASSAMENTO (n. 28893.1/2007)
Indirizzo		, VIA AURELIA n. 65 piano: T interno: 1;										
Annotazioni		classamento e rendita non rettificati entro dodici mesi dalla data di iscrizione in atti della dichiarazione (D.M. 701/94)										

Situazione dell'unità immobiliare dal 20/06/2006

N.	DATI IDENTIFICATIVI				DATI DI CLASSAMENTO				DATI DERIVANTI DA			
	Sezione	Foglio	Particella	Sub	Zona	Micro	Categoria	Classe	Consistenza	Superficie	Rendita	
1	Urbana	1	1382	1	Cens.	Zona	A/3	1	4 vani	Catastale	Euro 382,18	VARIAZIONE del 20/06/2006 protocollo n. GE0172564 in atti dal 20/06/2006 AMPLIAMENTO- DIVERSA DISTRIBUZIONE DEGLI SPAZI INTERNI (n. 33958.1/2006)
Indirizzo		, VIA AURELIA n. 65 piano: T interno: 1;										
Annotazioni		classamento e rendita proposti (D.M. 701/94)										

Situazione degli intestati dal 20/06/2006

N.	DATI ANAGRAFICI	CODICE FISCALE	DIRITTI E ONERI REALI
1			(1) Proprieta' fino al 01/10/2008
DATI DERIVANTI DA			
VARIAZIONE del 20/06/2006 protocollo n. GE0172564 in atti dal 20/06/2006 Registrazione: AMPLIAMENTO- DIVERSA DISTRIBUZIONE DEGLI SPAZI INTERNI (n. 33958.1/2006)			

Direzione Provinciale di Genova
 Ufficio Provinciale - Territorio
 Servizi Catastali

Data: 23/07/2020 - Ora: 11.27.26 Segue

Visura n.: T111169 Pag: 4

Visura storica per immobile

Situazione degli atti informatizzati dall'impianto meccanografico al 23/07/2020

Situazione dell'unità immobiliare che ha originato il precedente dal 01/01/1994

N.	DATI IDENTIFICATIVI						DATI DI CLASSAMENTO					DATI DERIVANTI DA
	Sezione	Foglio	Particella	Sub	Zona	Micro	Categoria	Classe	Consistenza	Superficie	Rendita	
1	Urbana	1	1382		Cens. Zona		A/4	4	4 vani	Catastale	Euro 351,19 L. 680.000	VARIAZIONE del 01/01/1994 VARIAZIONE DEL QUADRO TARIFFARIO
Indirizzo	VIA AURELIA n. 65A/1 piano: T;											
Notifica							Partita 1005107					Mod.58
Annotazioni	dichiarazione di n.a. da verificare											

Situazione dell'unità immobiliare dal 23/06/1992

N.	DATI IDENTIFICATIVI						DATI DI CLASSAMENTO					DATI DERIVANTI DA
	Sezione	Foglio	Particella	Sub	Zona	Micro	Categoria	Classe	Consistenza	Superficie	Rendita	
1	Urbana	1	1382		Cens. Zona		A/4	4	4 vani	Catastale	L. 760.000	CLASSAMENTO del 23/06/1992 in atti dal 29/07/1997 PF 96 ART. 15 (n. 1833.1/1992)
Indirizzo	, VIA AURELIA n. 65A/1 piano: T;											
Notifica							Partita 1005107					Mod.58
Annotazioni	dichiarazione di n.a. da verificare											

Situazione dell'unità immobiliare dal 23/06/1992

N.	DATI IDENTIFICATIVI						DATI DI CLASSAMENTO					DATI DERIVANTI DA
	Sezione	Foglio	Particella	Sub	Zona	Micro	Categoria	Classe	Consistenza	Superficie	Rendita	
1	Urbana	1	1382		Cens. Zona					Catastale		COSTITUZIONE del 23/06/1992 in atti dal 23/06/1992 (n. 1833.1/1992)
Indirizzo	, VIA AURELIA n. 65A/1 piano: T;											
Notifica							Partita 1005107					Mod.58
Annotazioni	dichiarazione di n.a. da verificare											

Situazione degli intestati dal 23/06/1992

N.	DIRITTI E ONERI REALI										
1	(1) Proprieta' fino al 20/06/2006										

Visura storica per immobile

Situazione degli atti informatizzati dall'impianto meccanografico al 23/07/2020

ASTE GIUDIZIARIE®

ASTE GIUDIZIARIE®

Unità immobiliari n. 1

Tributi erariali: Euro 0,90

Visura telematica

* Codice Fiscale Validato in Anagrafe Tributaria

** Si intendono escluse le "superfici di balconi, terrazzi e aree scoperte pertinenziali e accessorie, comunicanti o non comunicanti"
(cfr. Provvedimento del Direttore dell'Agenzia delle Entrate 29 marzo 2013).

ASTE GIUDIZIARIE®

ASTE GIUDIZIARIE®

ASTE GIUDIZIARIE®

ASTE GIUDIZIARIE®

ASTE GIUDIZIARIE®

ASTE GIUDIZIARIE®

Agenzia delle Entrate
CATASTO FABBRICATI
Ufficio Provinciale di
Genova

Dichiarazione protocollo n. GE0151675 del 15/11/2019

Planimetria di u.i.u. in Comune di Santa Margherita Ligure

Via Privata Dei Giuntini

civ. 14D

Identificativi Catastali:

Sezione:
Foglio: 1
Particella: 2187
Subalterno: 2

Compilata da:
Lunghi Angelo
Iscritto all'albo:
Geometri

Prov. Genova

N. 02305

Scheda n. 1

Scala 1:200

ASTE GIUDIZIARIE®

ASTE GIUDIZIARIE®

Piano terra
magazzino
h= 2.08 / 2.50 ml.

ASTE GIUDIZIARIE®

ASTE GIUDIZIARIE®

mappale 2738 fg. 1 all.A.C.T.

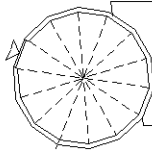

mappale 2738 fg. 1 all.A.C.T.

corte

mappale 2738 fg. 1 all.A.C.T.

ASTE GIUDIZIARIE®

mappale 2738 fg. 1 all.A.C.T.

ASTE GIUDIZIARIE®

ASTE GIUDIZIARIE®

ASTE GIUDIZIARIE®

ASTE GIUDIZIARIE®



ASTE GIUDIZIARIE®

ASTE GIUDIZIARIE®

ASTE GIUDIZIARIE®

ASTE GIUDIZIARIE®

Ultima planimetria in atti

Data: 12/08/2020 - n. T151560 - Richiedente: RGGGNN69A28H183G

Totale schede: 1 - Formato di accettazione: 10x20 cm - Vietata ogni

ripubblicazione o riproduzione a scopo commerciale - Aut. Min. Giustizia PDG 21/07/2009

Catasto dei Fabbricati - Situazione al 12/08/2020 - Comune di SANTA MARGHERITA LIGURE (1225) - < Foglio: 1 - Particella: 2187 - Subalterno: 2 >
VIA PRIVATA DEI GIUNTINI n. 14D piano: T;



- Immobile 8 (mappale 1351): visure storiche



Direzione Provinciale di Genova
 Ufficio Provinciale - Territorio
 Servizi Catastali

Data: 23/07/2020 - Ora: 11.37.24 Segue

Visura n.: T117847 Pag: 1

Visura storica per immobile

Situazione degli atti informatizzati dall'impianto meccanografico al 23/07/2020

Dati della richiesta Comune di SANTA MARGHERITA LIGURE (Codice: I225)

Provincia di GENOVA

Catasto Terreni Foglio: 1 Particella: 1351

INTESTATO



(1) Proprieta` per 1/1

Situazione dell'Immobile dal 09/12/2019

N.	DATI IDENTIFICATIVI				DATI CLASSAMENTO			DATI DERIVANTI DA		
	Foglio	Particella	Sub	Porz	Qualità Classe	Superficie(m²)	Deduz		Reddito	
1	1	1351			ULIVETO 2	ha are ca 01 40		Dominicale Euro 0,54	Agrario Euro 0,43	VARIAZIONE D'UFFICIO del 21/11/2019 protocollo n. GE0164974 in atti dal 09/12/2019 ISTANZA PROT 156263 DEL 2019 (n. 5637.1/2019)

Notifica

Annotazioni

Partita
 di stadio: si ricarica al nuovo catasto terreni - istanza prot 156263 del 2019; di immobile: origina il n. 1675

Sono stati inoltre variati i seguenti immobili:

- foglio 1 particella 1348 - foglio 1 particella 1349

Area di enti urbani e promiscui dal 11/11/2019

N.	DATI IDENTIFICATIVI				DATI CLASSAMENTO			DATI DERIVANTI DA		
	Foglio	Particella	Sub	Porz	Qualità Classe	Superficie(m²)	Deduz		Reddito	
1	1	1351			ENTE URBANO	ha are ca 01 40		Dominicale	Agrario	Tipo mappale del 11/11/2019 protocollo n. GE0149732 in atti dal 11/11/2019 presentato il 11/11/2019 PER DEMOLIZIONE TOTALE (n. 149732.1/2019)

Notifica

Annotazioni

Partita 1
 di immobile: origina il n. 1675

Sono stati inoltre variati i seguenti immobili:

- foglio 1 particella 1349

Segue

Area di enti urbani e promiscui dal 07/03/2006

N.	DATI IDENTIFICATIVI					DATI CLASSAMENTO			DATI DERIVANTI DA
	Foglio	Particella	Sub	Porz	Qualità Classe	Superficie(m²)	Deduz	Reddito	
1	1	1351	-		ENTE URBANO	ha are ca 01 40		Dominicale Agrario	VARIAZIONE IDENTIFICATIVI PER ALLINEAMENTO MAPPE del 07/03/2006 protocollo n. GE0062277 in atti dal 07/03/2006 ALLINEAMENTO MAPPE (n. 366.1/2006)

Notifica
Annotazioni origina il n. 1675

Nella variazione sono stati soppressi i seguenti immobili:

- foglio 1 particella 568

L'intestazione alla data della richiesta deriva dai seguenti atti:

Partita 1

Situazione degli intestati dal 21/11/2019

N.	[REDACTED]										DIRITTI E ONERI REALI
1	[REDACTED]										(1) Proprieta' per 1/1
DATI	V RI ZI NE DUFFI I e 1 11 1 protoco o n. E 1 4 74 n att a 1 1 Reg straz one: I T NZ PROT 156263 DEL 2019 (n. 5637.1/2019)										

Situazione dell'immobile che ha originato il precedente dal 07/09/2001

N.	DATI IDENTIFICATIVI					DATI CLASSAMENTO			DATI DERIVANTI DA
	Foglio	Particella	Sub	Porz	Qualità Classe	Superficie(m²)	Deduz	Reddito	
1	1	568	-		ENTE URBANO	ha are ca 01 40		Dominicale Agrario	TIPO MAPPALE del 25/09/1998 protocollo n. 278617 in atti dal 07/09/2001 D. C. N. 49660/91 (n. 49660.1/1991)

Notifica
Annotazioni origina il n. 1675

Sono stati inoltre variati i seguenti immobili:

- foglio 1 particella 1675

Partita 1

Situazione dell'Immobile dal 07/09/2001

N.	DATI IDENTIFICATIVI					DATI CLASSAMENTO			DATI DERIVANTI DA
	Foglio	Particella	Sub	Porz	Qualità Classe	Superficie(m²)	Deduz	Reddito	
1	1	568	-		ULIV VIGNET 2	ha are ca 10 20		Dominicale Agrario L. 8.160 L. 7.650	FRAZIONAMENTO del 31/10/1981 protocollo n. 278594 in atti dal 07/09/2001 (n. 34.1/1981)

Direzione Provinciale di Genova
 Ufficio Provinciale - Territorio
 Servizi Catastali

Visura storica per immobile

Visura n.: T117847 Pag: 2

Situazione degli atti informatizzati dall'impianto meccanografico al 23/07/2020

Notifica

Sono stati inoltre variati i seguenti immobili:

- foglio 1 particella 1050 - foglio 1 particella 1051

Situazione dell'Immobile dal 04/02/1977

N.	DATI IDENTIFICATIVI					DATI CLASSAMENTO			DATI DERIVANTI DA		
	Foglio	Particella	Sub	Porz	Qualità Classe	Superficie(m²) ha are ca	Deduz	Reddito	Dominicale	Agrario	
1	1	568	-		ULIV VIGNET 2	17 50			L. 14.000	L. 13.125	FRAZIONAMENTO del 04/02/1977 in atti dal 02/12/1978 (n. 45178)
						Partita	3983				

Notifica

Sono stati inoltre variati i seguenti immobili:

- foglio 1 particella 973

Situazione dell'Immobile dall'impianto meccanografico

N.	DATI IDENTIFICATIVI					DATI CLASSAMENTO			DATI DERIVANTI DA		
	Foglio	Particella	Sub	Porz	Qualità Classe	Superficie(m²) ha are ca	Deduz	Reddito	Dominicale	Agrario	
1	1	568	-		ULIV VIGNET 2	24 90			L. 19.920	L. 18.675	Impianto meccanografico del 09/02/1976
						Partita	3983				

Notifica

L'intestazione alla data della richiesta deriva dai seguenti atti:

Situazione degli intestati dal 18/07/1983

N.	DATI IDENTIFICATIVI	DATI DERIVANTI DA
1	[REDACTED]	DIRITTI E ONERI REALI fino al 25/09/1998
DATI DERIVANTI DA		in atti dal 18/07/1983

Situazione degli intestati dall'impianto meccanografico

N.	DATI IDENTIFICATIVI	DATI DERIVANTI DA
1	[REDACTED]	DIRITTI E ONERI REALI fino al 18/07/1983
DATI DERIVANTI DA		Impianto meccanografico del 09/02/1976

Visura storica per immobile

Situazione degli atti informatizzati dall'impianto meccanografico al 23/07/2020

ASTE GIUDIZIARIE®

ASTE GIUDIZIARIE®

Unità immobiliari n. 1

Tributi erariali: Euro 0,90

Visura telematica

* Codice Fiscale Validato in Anagrafe Tributaria

ASTE GIUDIZIARIE®

ASTE GIUDIZIARIE®

ASTE GIUDIZIARIE®

ASTE GIUDIZIARIE®

ASTE GIUDIZIARIE®

ASTE GIUDIZIARIE®

ASTE GIUDIZIARIE®

ASTE GIUDIZIARIE®

Direzione Provinciale di Genova
 Ufficio Provinciale - Territorio
 Servizi Catastali

Visura storica per immobile

Visura n.: T119537 Pag: 1

Situazione degli atti informatizzati dall'impianto meccanografico al 23/07/2020

Dati della richiesta	Comune di SANTA MARGHERITA LIGURE (Codice: I225)
Catasto Fabbricati	Provincia di GENOVA Foglio: 1 Particella: 1351

Unità immobiliare soppressa dal 13/11/2019

N.	DATI IDENTIFICATIVI				DATI DI CLASSAMENTO							DATI DERIVANTI DA
	Sezione Urbana	Foglio	Particella	Sub	Zona Cens.	Micro Zona	Categoria	Classe	Consistenza	Superficie Catastale	Rendita	
1		1	1351									DEMOLIZIONE TOTALE del 12/11/2019 protocollo n. GE0150545 in atti dal 13/11/2019 DEMOLIZIONE TOTALE (n. 43638.1/2019)

Situazione dell'unità immobiliare dal 09/11/2015

N.	DATI IDENTIFICATIVI				DATI DI CLASSAMENTO							DATI DERIVANTI DA
	Sezione Urbana	Foglio	Particella	Sub	Zona Cens.	Micro Zona	Categoria	Classe	Consistenza	Superficie Catastale	Rendita	
1		1	1351				A/4	5	4 vani	Totale: 48 m ² Totale escluse aree scoperte**: 43 m ²	Euro 423,49	Variazione del 09/11/2015 - Inserimento in visura dei dati di superficie.
Indirizzo		VIA AURELIA n. 65 n. G piano: T;										
Notifica	GE0206028/2007						Partita	-			Mod.58	-

Direzione Provinciale di Genova
 Ufficio Provinciale - Territorio
 Servizi Catastali

Visura storica per immobile

Visura n.: T119537 Pag: 2

Situazione degli atti informatizzati dall'impianto meccanografico al 23/07/2020

Situazione dell'unità immobiliare dal 24/05/2007

N.	DATI IDENTIFICATIVI				DATI DI CLASSAMENTO							DATI DERIVANTI DA	
	Sezione Urbana	Foglio	Particella	Sub	Zona Cens.	Micro Zona	Categoria	Classe	Consistenza	Superficie Catastale	Rendita		
1	1	1351					A/4	5	4 vani		Euro 423,49	VARIAZIONE del 29/05/2006 protocollo n. GE0201407 in atti dal 24/05/2007 RETTIFICA CLASSAMENTO D. M. 701/94 (n. 147578.1/2006)	
Indirizzo		, VIA AURELIA n. 65 n. G piano: T;											
Notifica		GE0206028/2007				Partita			-		Mod.58		-

Situazione dell'unità immobiliare dal 29/05/2006

N.	DATI IDENTIFICATIVI				DATI DI CLASSAMENTO							DATI DERIVANTI DA
	Sezione Urbana	Foglio	Particella	Sub	Zona Cens.	Micro Zona	Categoria	Classe	Consistenza	Superficie Catastale	Rendita	
1	1	1351					A/3	1	3,5 vani		Euro 334,41	VARIAZIONE del 29/05/2006 protocollo n. GE0147578 in atti dal 29/05/2006 RETT. ERRATA ESPOS. GRAFICA ORIG. (n. 28754.1/2006)
Indirizzo		, VIA AURELIA n. 65 n. G piano: T;										
Annotazioni		classamento e rendita proposti (D.M. 701/94)										

Situazione dell'unità immobiliare dal 01/01/1994

N.	DATI IDENTIFICATIVI				DATI DI CLASSAMENTO							DATI DERIVANTI DA	
	Sezione Urbana	Foglio	Particella	Sub	Zona Cens.	Micro Zona	Categoria	Classe	Consistenza	Superficie Catastale	Rendita		
1	1	1351					A/4	3	3,5 vani		Euro 262,10 L. 507.500	VARIAZIONE del 01/01/1994 VARIAZIONE DEL QUADRO TARIFFARIO	
Indirizzo		, VIA AURELIA n. 656 piano: T;											
Notifica		-				Partita			1005107		Mod.58		-
Annotazioni		dichiarazione di n.a. da verificare											

Direzione Provinciale di Genova
 Ufficio Provinciale - Territorio
 Servizi Catastali

Data: 23/07/2020 - Ora: 11.39.57 Segue

Visura n.: T119537 Pag: 3

Visura storica per immobile

Situazione degli atti informatizzati dall'impianto meccanografico al 23/07/2020

Situazione dell'unità immobiliare dal 01/01/1992

N.	DATI IDENTIFICATIVI						DATI DI CLASSAMENTO					DATI DERIVANTI DA	
	Sezione	Foglio	Particella	Sub	Zona	Micro	Categoria	Classe	Consistenza	Superficie	Rendita		
1	Urbana	1	1351		Cens. Zona		A/4	3	3,5 vani	Catastale	L. 560.000	VARIAZIONE del 01/01/1992 VARIAZIONE DEL QUADRO TARIFFARIO	
Indirizzo	, VIA AURELIA n. 656 piano: T;												
Notifica								Partita	1005107		Mod.58	-	
Annotazioni	dichiarazione di n.a. da verificare												

Situazione dell'unità immobiliare dal 02/09/1991

N.	DATI IDENTIFICATIVI						DATI DI CLASSAMENTO					DATI DERIVANTI DA	
	Sezione	Foglio	Particella	Sub	Zona	Micro	Categoria	Classe	Consistenza	Superficie	Rendita		
1	Urbana	1	1351		Cens. Zona		A/4	3	3,5 vani	Catastale	L. 381	CLASSAMENTO del 02/09/1991 in atti dal 29/07/1997 PF 96 ART. 15 (n. 3333.1/1991)	
Indirizzo	, VIA AURELIA n. 656 piano: T;												
Notifica	-							Partita	1005107		Mod.58	-	
Annotazioni	dichiarazione di n.a. da verificare												

Situazione dell'unità immobiliare dal 02/09/1991

N.	DATI IDENTIFICATIVI						DATI DI CLASSAMENTO					DATI DERIVANTI DA	
	Sezione	Foglio	Particella	Sub	Zona	Micro	Categoria	Classe	Consistenza	Superficie	Rendita		
1	Urbana	1	1351		Cens. Zona					Catastale		COSTITUZIONE del 02/09/1991 in atti dal 02/09/1991 (n. 3333.1/1991)	
Indirizzo	, VIA AURELIA n. 656 piano: T;												
Notifica	-							Partita	1005107		Mod.58	-	
Annotazioni	dichiarazione di n.a. da verificare												

Situazione degli intestati dal 17/06/2019

N.	DATI DERIVANTI DA	DIRITTI E ONERI REALI	
1	VOLTURA D'UFFICIO del 17/06/2019 protocollo n. GE0085839 in atti dal 17/06/2019 Registrazione: Sede: IST 85354/19-RETTIFICA ANAGRAFICA (n. 9095.1/2019)	(1) Proprietà	per 1/1 fino al 12/11/2019

Visura storica per immobile

Data: 23/07/2020 - Ora: 11.39.57 Fine

Visura n.: T119537 Pag: 4

Situazione degli atti informatizzati dall'impianto meccanografico al 23/07/2020

Situazione degli intestati dal 02/09/1991

N.
1

DATI DERIVANTI DA

COSTITUZIONE del 02/09/1991 in atti dal 02/09/1991 Registrazione: (n. 3333.1/1991)

DIRITTI E ONERI REALI
(1) Proprieta` fino al 17/06/2019

Unità immobiliari n. 1

Tributi erariali: Euro 0,90

Visura telematica

* Codice Fiscale Validato in Anagrafe Tributaria

** Si intendono escluse le "superfici di balconi, terrazzi e aree scoperte pertinenziali e accessorie, comunicanti o non comunicanti"
(cfr. Provvedimento del Direttore dell'Agenzia delle Entrate 29 marzo 2013).