

COMUNE DI ASSEMINI

PROVINCIA DI CAGLIARI

**LICENZA DI COSTRUZIONE N.215/74**

IL SINDACO

Vista la domanda de 1

residente in via \_\_\_\_\_  
registrata il 23 MARZO 1974 al n. 2102 di prot., con la quale si chiede  
licenza per COSTRUZIONE DELLA SOPRAELEVAZIONE

in via MARCONI N.40 n. \_\_\_\_\_ da adibire  
ad uso CIVILE ABITAZIONE

di proprietà EL MEDESIMO

Visti i disegni e il tipo allegati alla domanda stessa;

Visto il riferimento dell'Ufficiale sanitario in data \_\_\_\_\_;

Sentito il parere favorevole della Commissione com.le di edilizia in data 4/6/1974;

Visto il riferimento in data \_\_\_\_\_ del \_\_\_\_\_;

Visto l'art. 220 del T.U. delle leggi sanitarie approvato con R.D. 27 luglio 1934, n. 1265;

Vista la legge urbanistica 17 agosto 1942, n. 1150, modificata ed integrata con legge 6 agosto  
1967, n. 765;

Visti i regolamenti comunali di Edilizia, di Igiene e di Polizia Urbana;

Visto il T.U. della legge comunale e provinciale;

Visto l'art. 5 del D.M. 2 agosto 1969;

Concede

LICENZA

all'esecuzione dei progettati lavori quali risultano dalla copia dei disegni che si restituiscono firmati  
e che costituiscono parte integrante della presente licenza, con l'assoluta riserva che sono fatte salve  
ed impregiudicate le funzioni di controllo preventivo e repressivo demandate al Sindaco dall'art. 216  
del T.U. delle leggi sanitarie approvato con R.D. 27 luglio 1934, n. 1265.

Cal. 10 n. 6456

ASTE  
GIUDIZIARIE.IT

Ai fini e per gli effetti del Decreto ministeriale 2 agosto 1969 relativo alle caratteristiche delle  
abitazioni di lusso si precisa che:

1) La zona ove sarà realizzata la costruzione autorizzata con la presente licenza è destinata a

2) E prevista nel Regolamento edilizio comunale la seguente normativa:

3) I principali dati inerenti al progetto sono i seguenti:

Il proprietario, l'assuntore e il direttore dei lavori sono responsabili di ogni eventuale inosservanza  
alle norme generali di leggi e di regolamenti comunali, come delle modalità esecutive fissate  
nella presente licenza di costruzione.

Dalla Residenza Municipale, li 13/8/1974

IL SINDACO  
(Fedele Vecis)

RELAZIONE DI NOTIFICA

Il sottoscritto messo comunale dichiara di avere oggi notificato la presente licenza, ai sensi dell'art. 10 della  
legge 6-8-1967 n. 765, mediante consegna a mani \_\_\_\_\_

addì \_\_\_\_\_ IL MESSO COMUNALE



Comune di Assemini

COMUNE DI ASSEMINI

Provincia di Cagliari  
COMMISSIONE EDILIZIA

VISTO si esprime parere: favorevole -

ASTE  
GIUDIZIARIE.it

Assemini, li -4 GIU. 1974 IL PRESIDENTE P. Ibrato



**PROGETTO**

per

La sopraelevazione del fabbricato  
per civile abitazione - sito in Via Campidano  
ang. Via Marconi - proprietà

Assemini

Il proprietario



Il progettista  
[Stampa] [Firma]  
Data [ ]/ [ ]/ [ ]

ASTE  
GIUDIZIARIE.it

PLANIMETRIA CATASTALE 1:2000

Foglio 24 - ASSEMINI - MAPPALE 1768

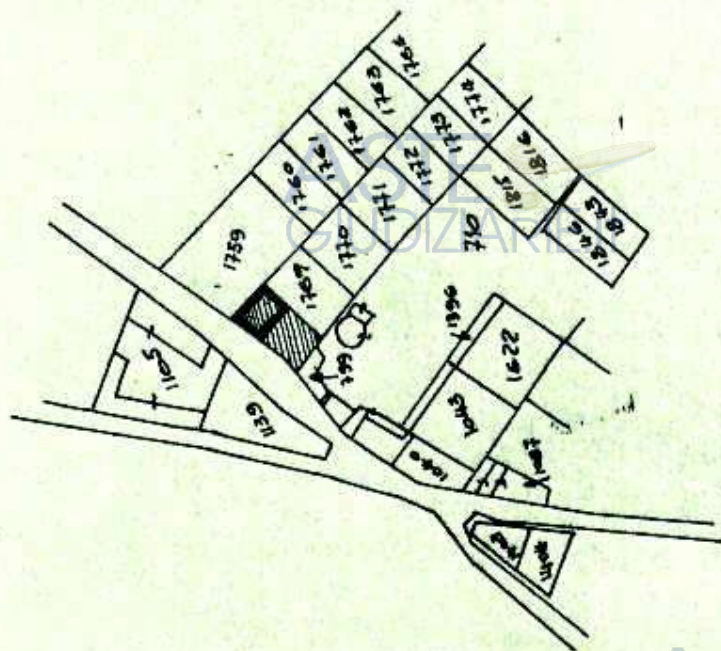

ASTE GIUDIZIARIE.IT

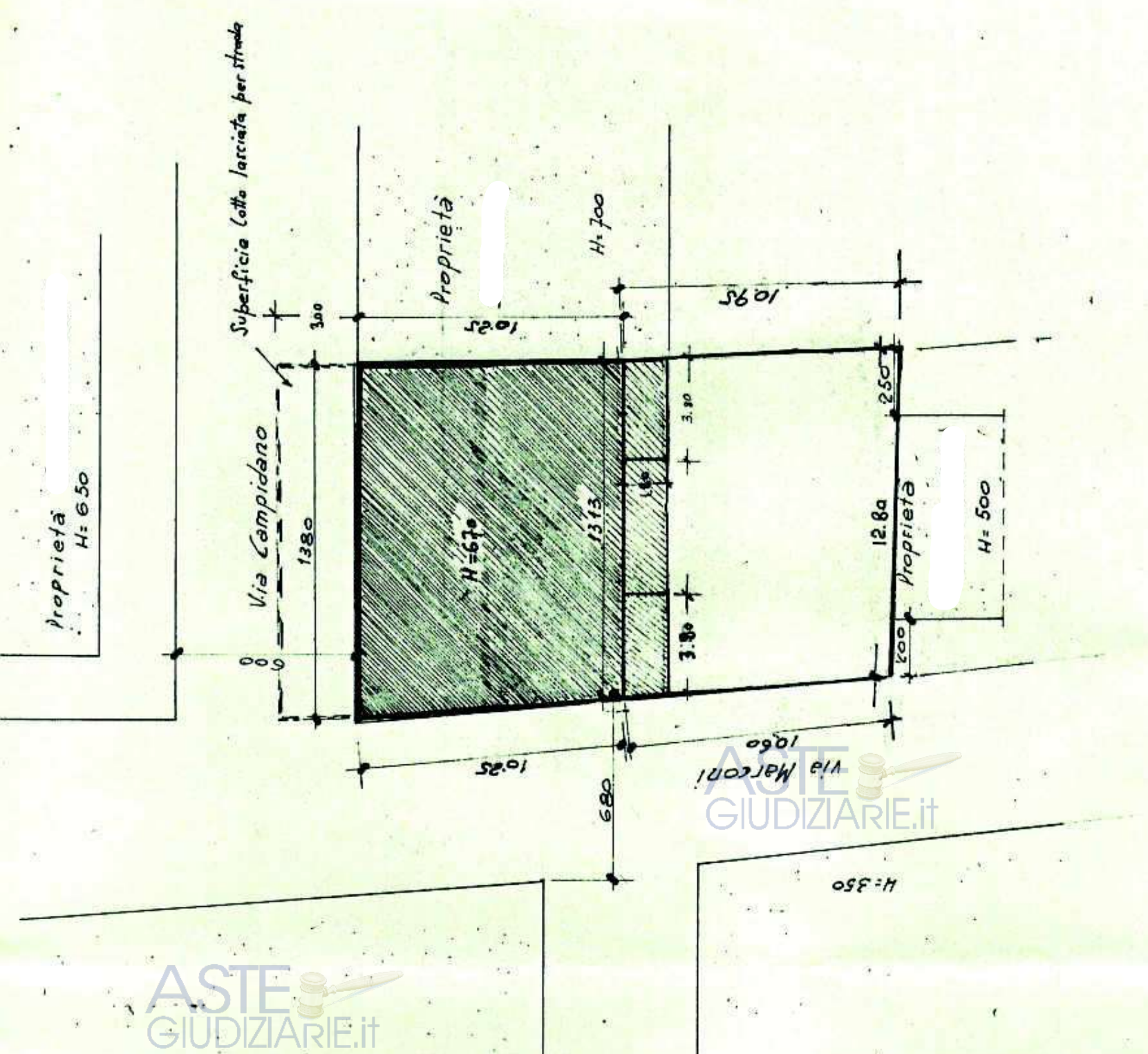

ASTE GIUDIZIARIE.IT

DATI TECNICI	
SUPERFICIE LOTTO	mq. 322
SUPERFICIE COPERTA	mq. 161
VOLUME V.P.P.	mc. 943
SUPERFICIE COPERTA	161
SUPERFICIE LOTTO	322
INDICE DI COSTRUZIONE	mc/mq. 3,00
FABBRICATI CIRCOSTANTI	
Volume fabbricato esistente	mc. 515
n. Soprallzo	mc. 428

ASTE GIUDIZIARIE.IT

ASTE GIUDIZIARIE.IT

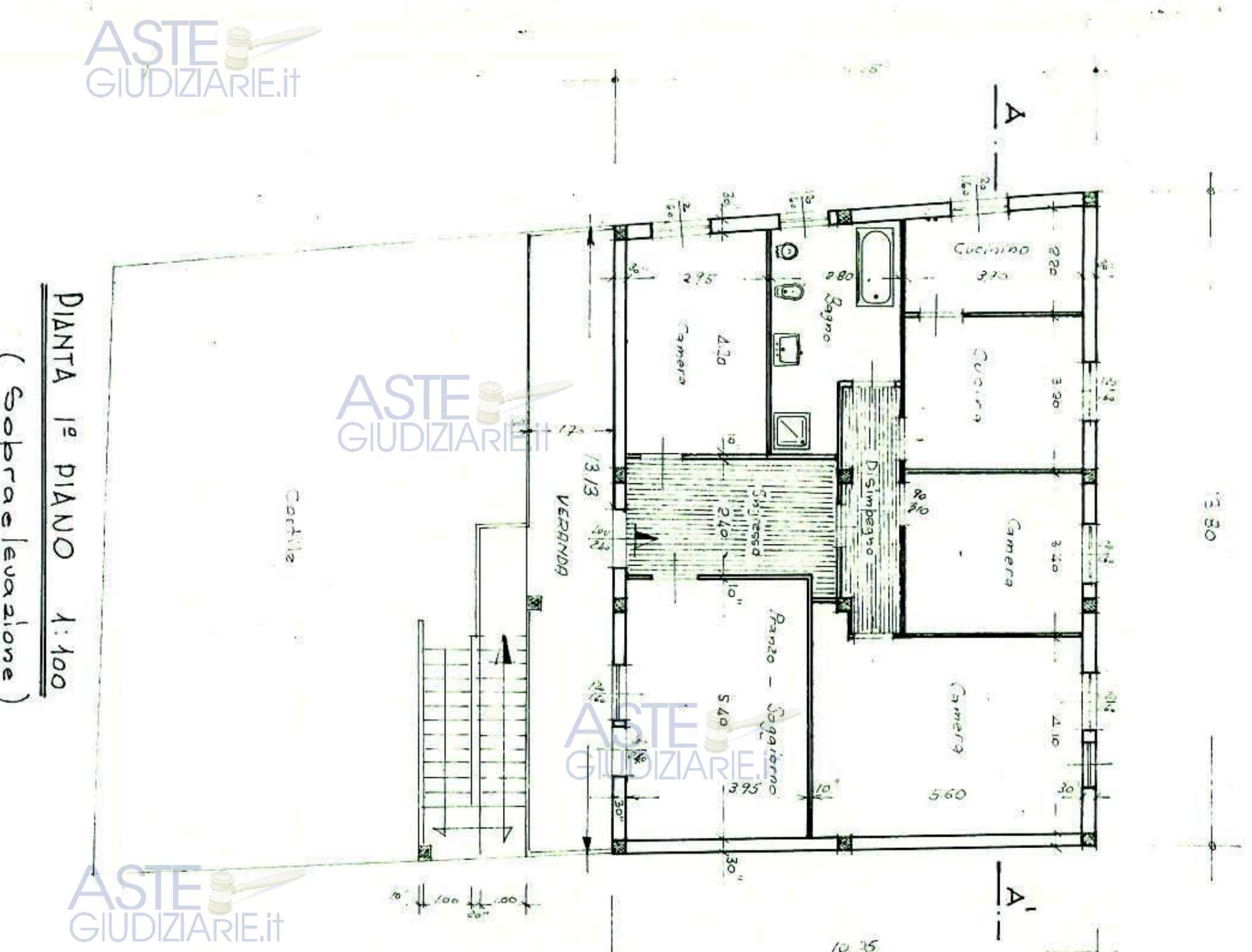
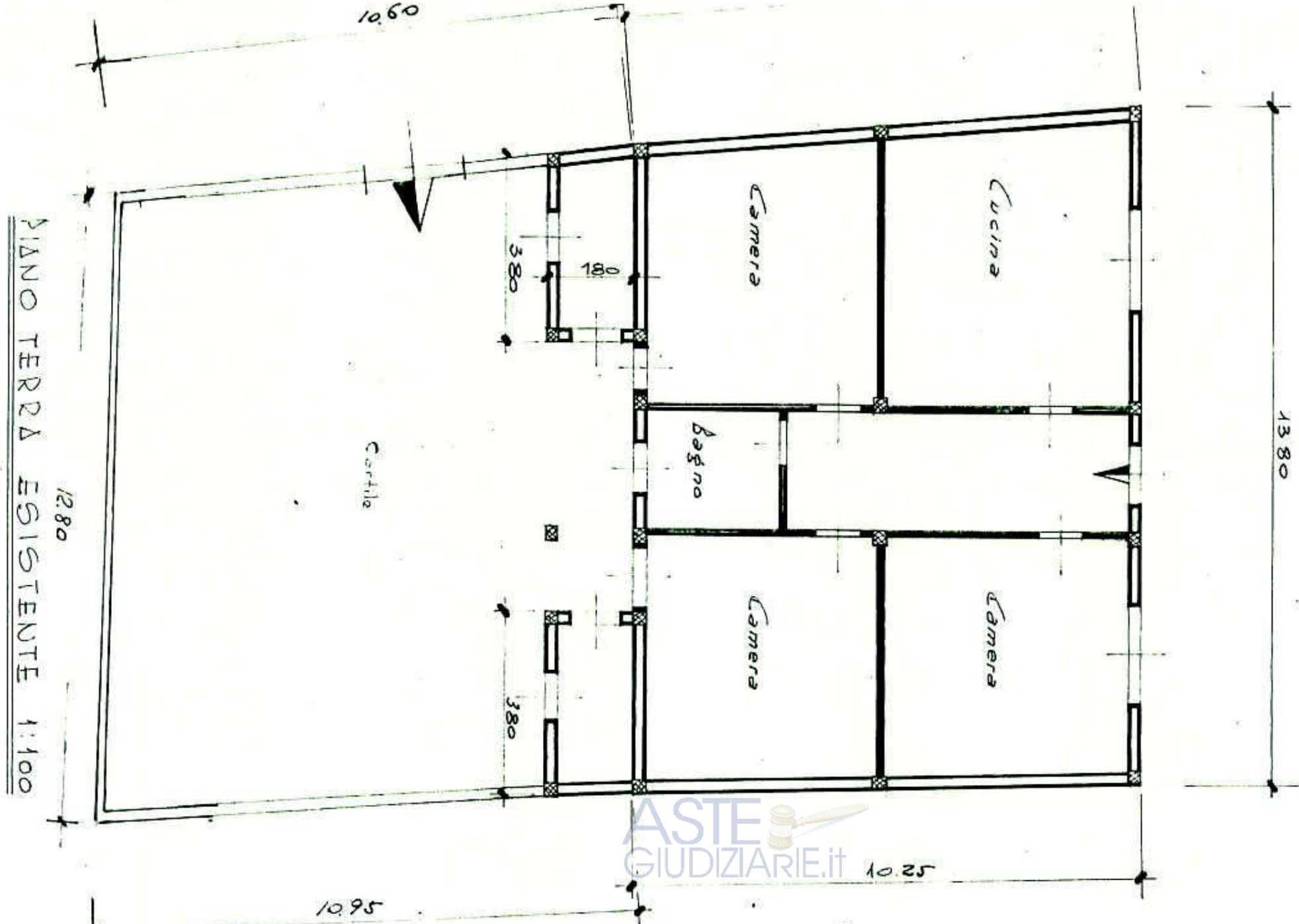

PIANO TERRA ESISTENTE 1:100

PIANTA 2° PIANO 1:100  
(Sopraelevazione)

ASTE GIUDIZIARIE.IT

ASTE GIUDIZIARIE.IT

ASTE GIUDIZIARIE.IT

PIANTA NEL TERRAZZO 1:100

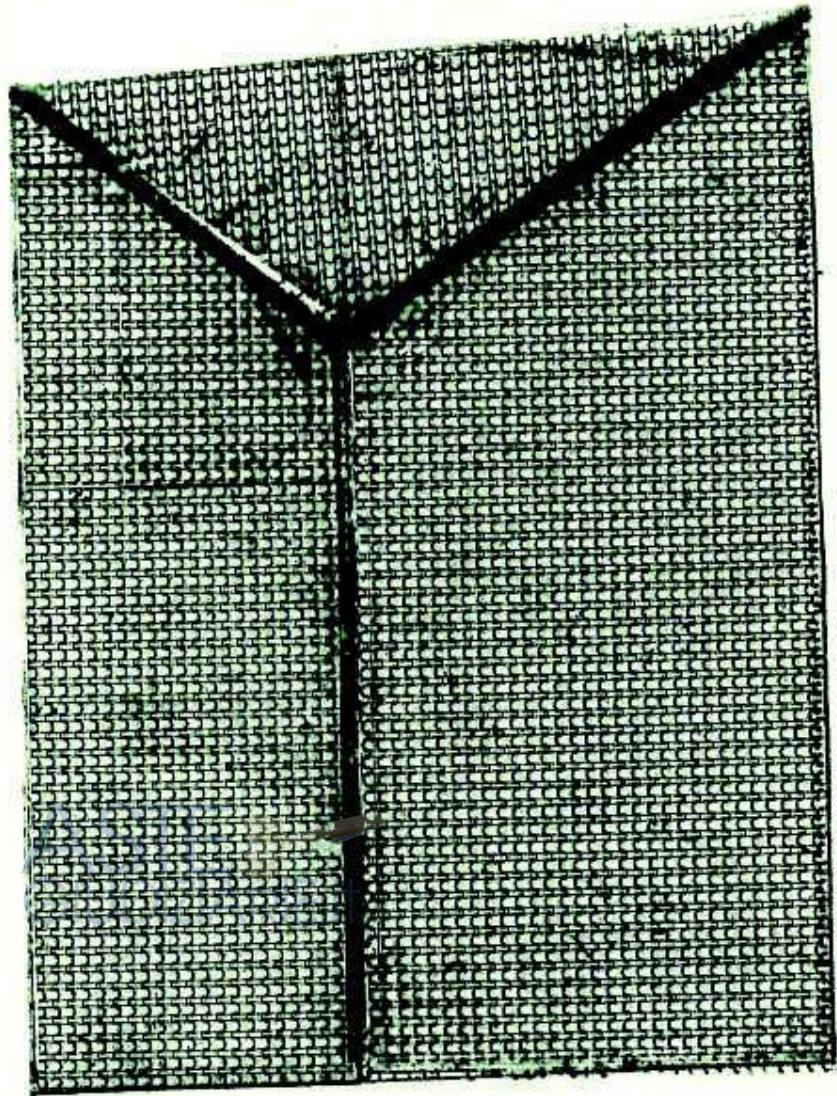

ASTE  
GIUDIZIARIE.IT

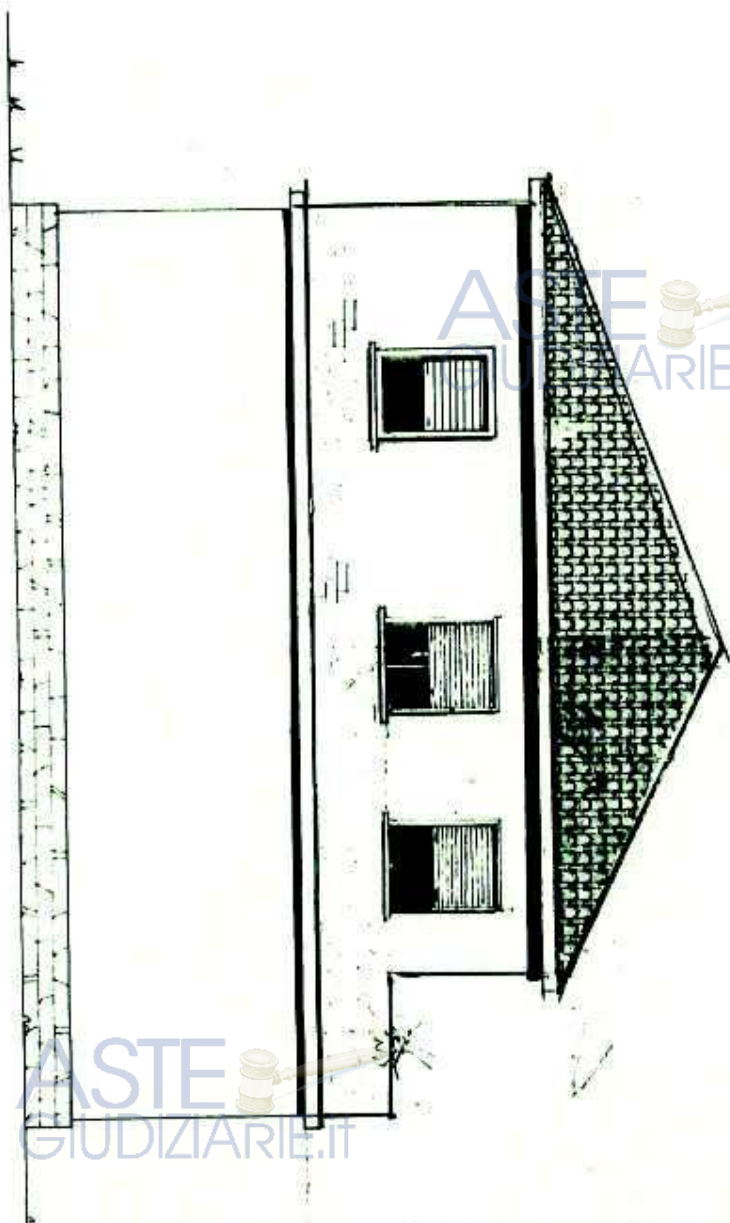

PROSPETTO VIA CAMPIDANO 1:100

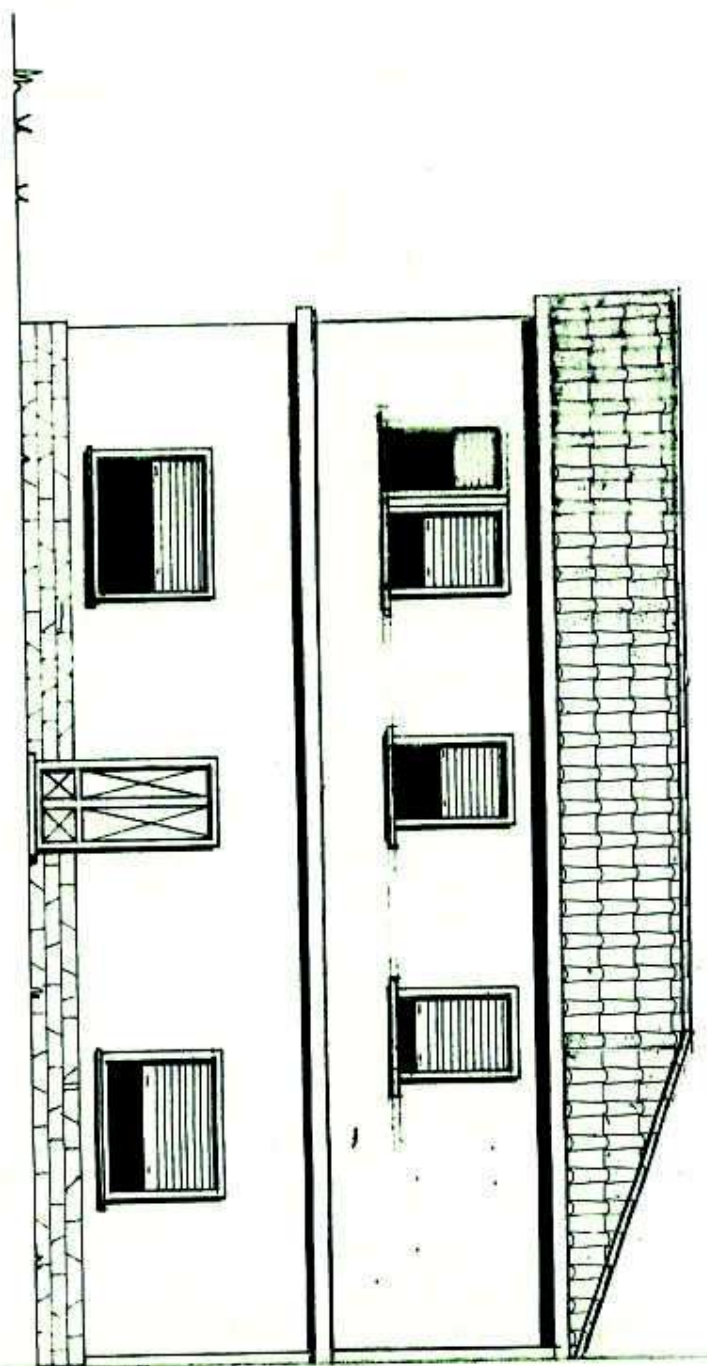

ASTE  
GIUDIZIARIE.IT

ASTE  
GIUDIZIARIE.IT

□ Sopraelevazione

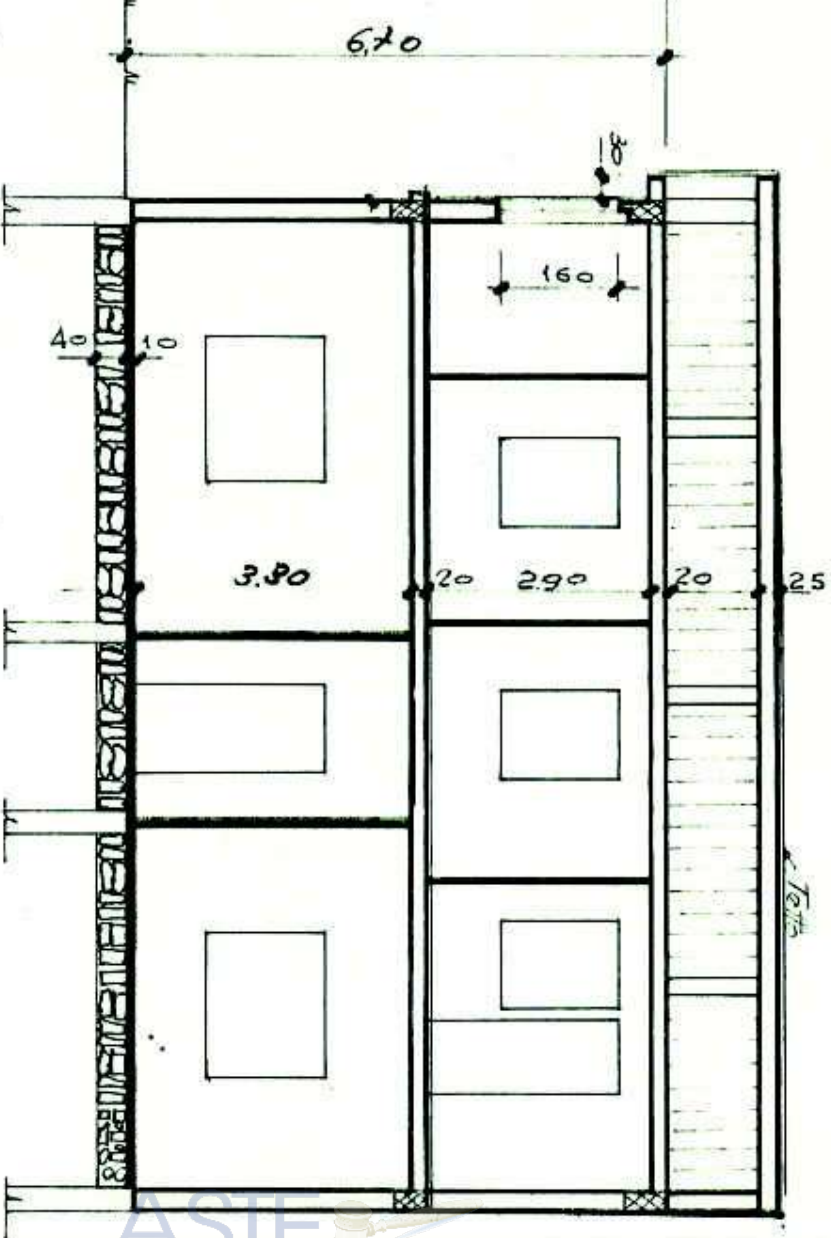

ASTE GIUDIZIARIE.IT

□ Sopraelevazione

PROSPETTO INTERNO 1:100

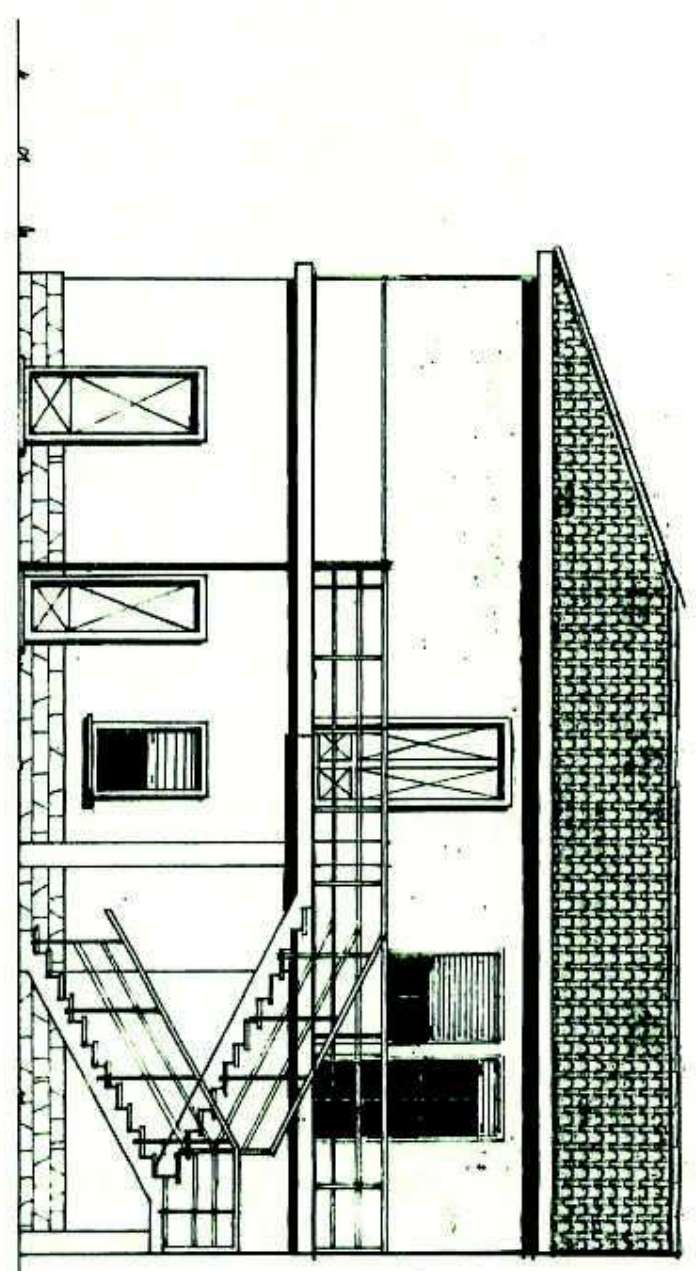

□ Sopraelevazione

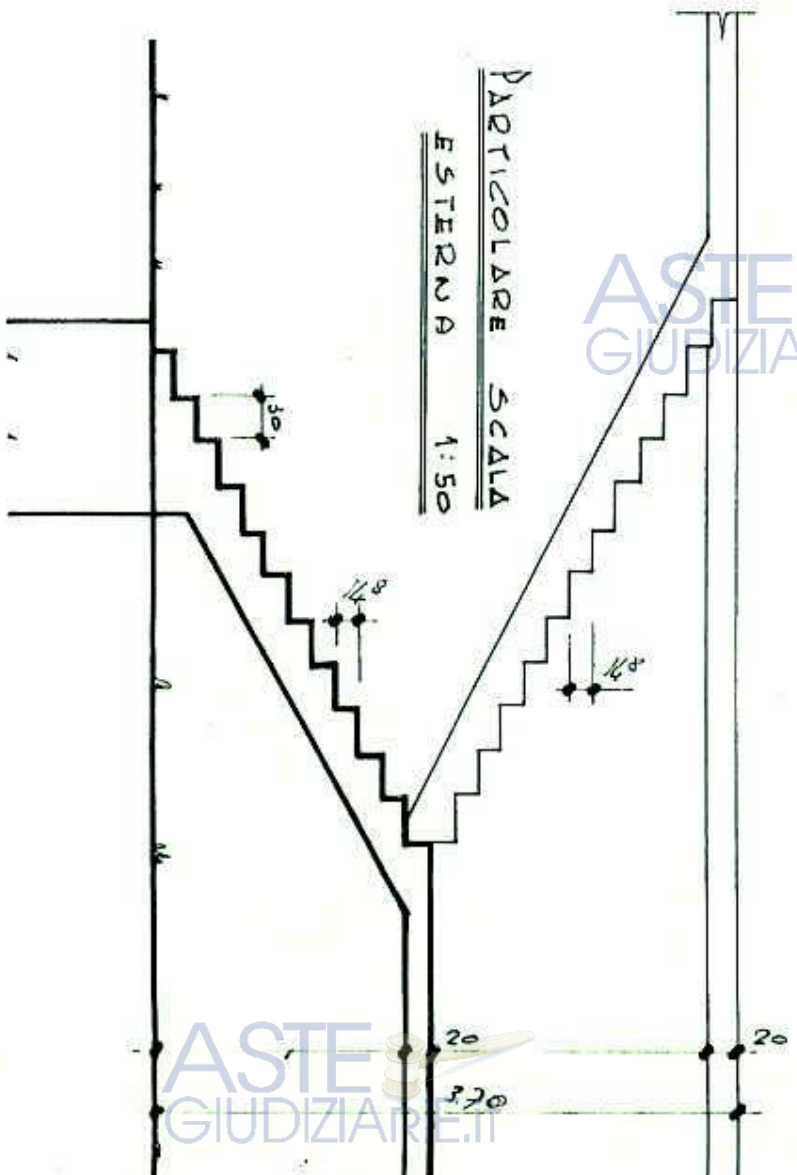

ASTE GIUDIZIARIE.IT

ASTE GIUDIZIARIE.IT

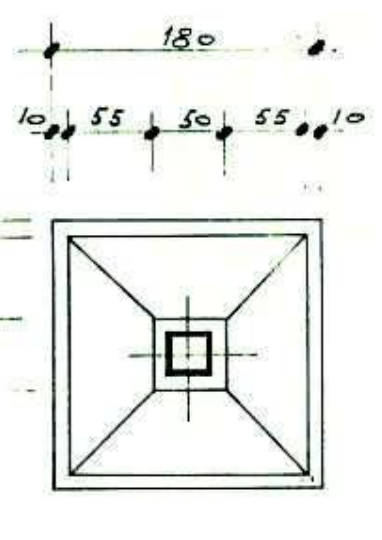

PARTICOLARE PLI

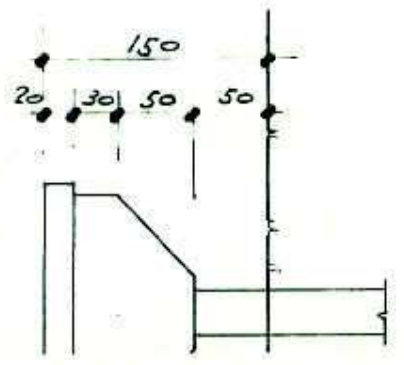

ASTE GIUDIZIARIE.IT

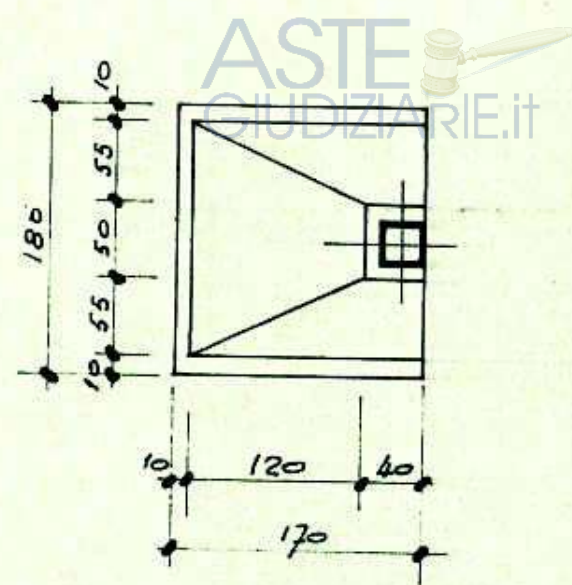
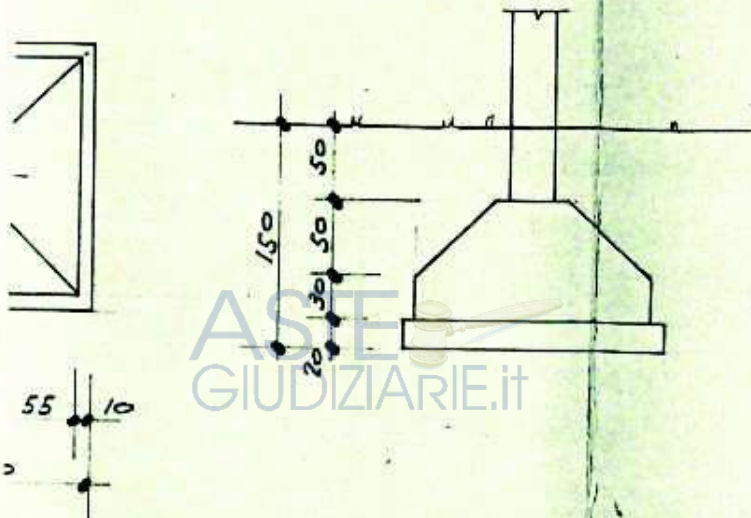

PARTICOLARE PLINTI 1:50

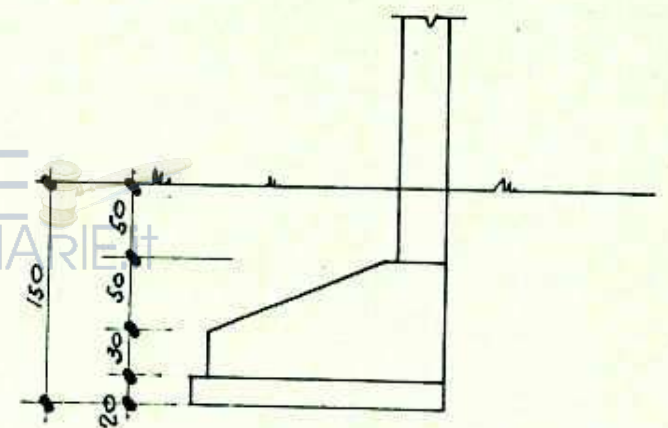
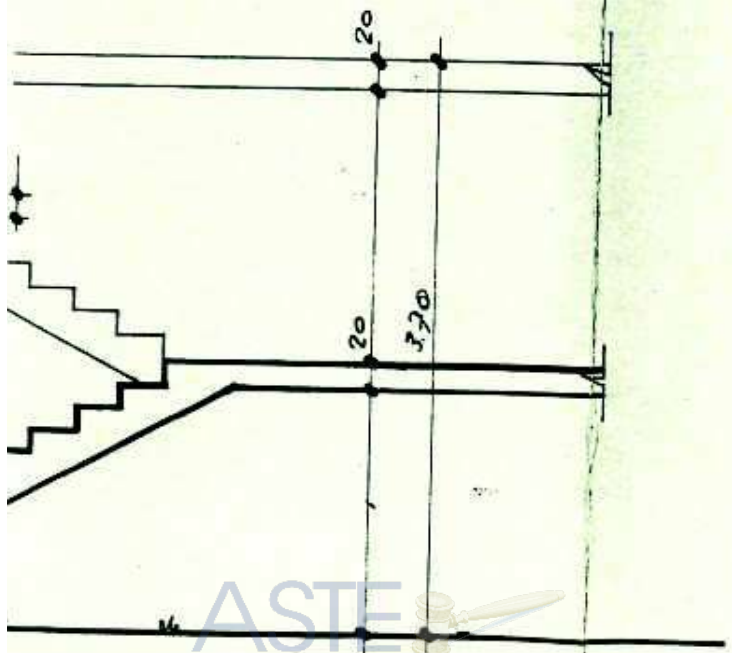

ASTE GIUDIZIARIE.it

ASTE GIUDIZIARIE.it