

W. Neri Tancos



COMUNE DI ASSEMINI

COMUNE DI ASSEMINI		
Ricevuto	6 DIC 1967	N. 6886
Risposto il		N.
Categ.	10	Clas. 9 Fasc. 3

Il sottoscritto

, residente in

, chiede gli venga concessa l'autorizzazione per la costruzione di una casa di abitazione nel proprio terreno sito nel Comune di Assemini angolo via Marconi - via Giardini, come risulta dall'allegato progetto.

Con osservanza

Assemini, li 4/12/1967

7. XII 1967
P. Neri Tancos
ai vari uffici per
il progetto

ASTE GIUDIZIARIE.it

ASTE GIUDIZIARIE.it

AS

— PROGETTO —

ASTE
GIUDIZIARIE.it

per casa di civile abitazione nel
Comune di Assemini
ASTE
GIUDIZIARIE.it

ditta: _____



ASTE
GIUDIZIARIE.it



ubicazione
ASSEMINI F° 24
sc.1:2000



COMUNE DI ASSEMINI
Provincia di Cagliari
COMMISSIONE EDILIZIA

VISTO si esprime parere:

FAVOREVOLE

Assemini, li _____

1 FEB 1968

IL PRESIDENTE

lu



PIANTA

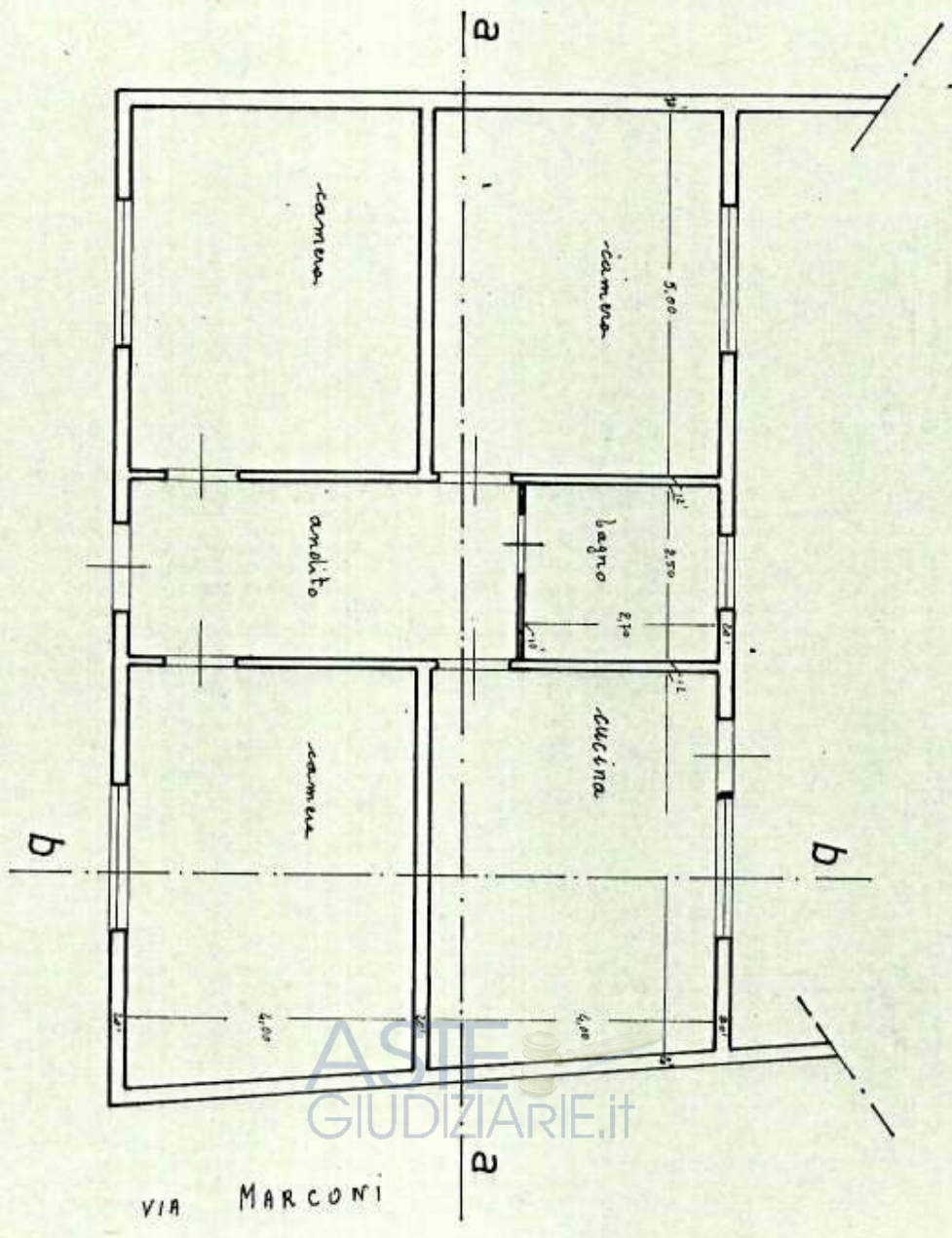

VIA GIARDINI

VIA MARCONI

SC. 1:100

SEZIONE a-a

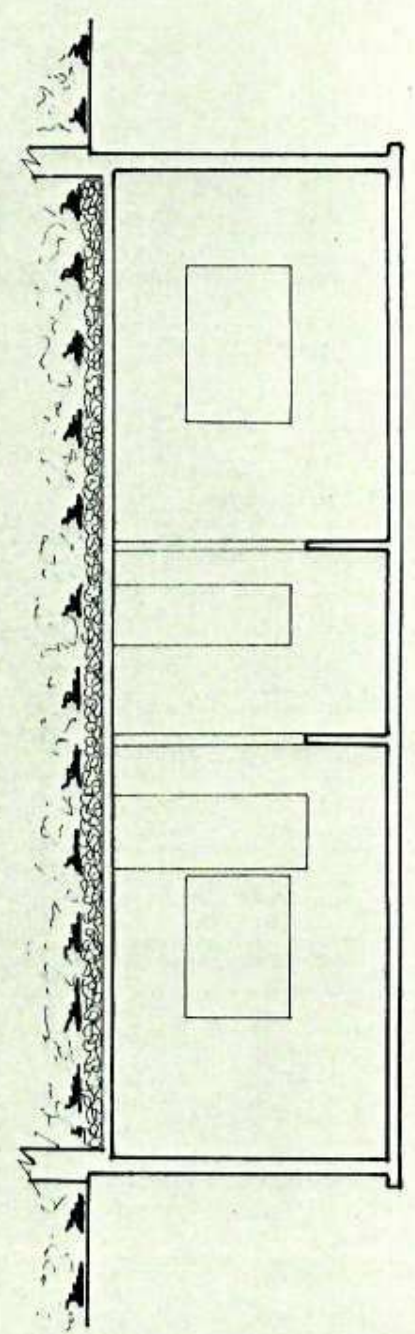

PROSPETTIVO

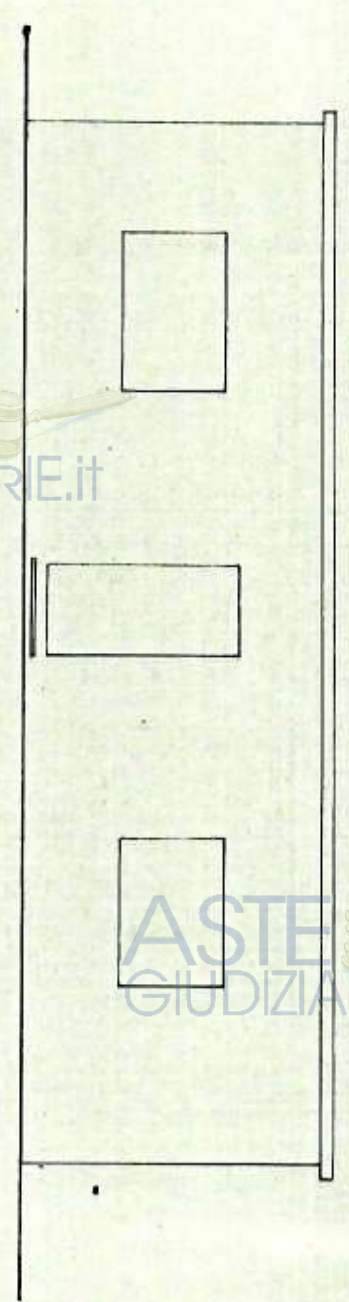

SEZIONE b-b

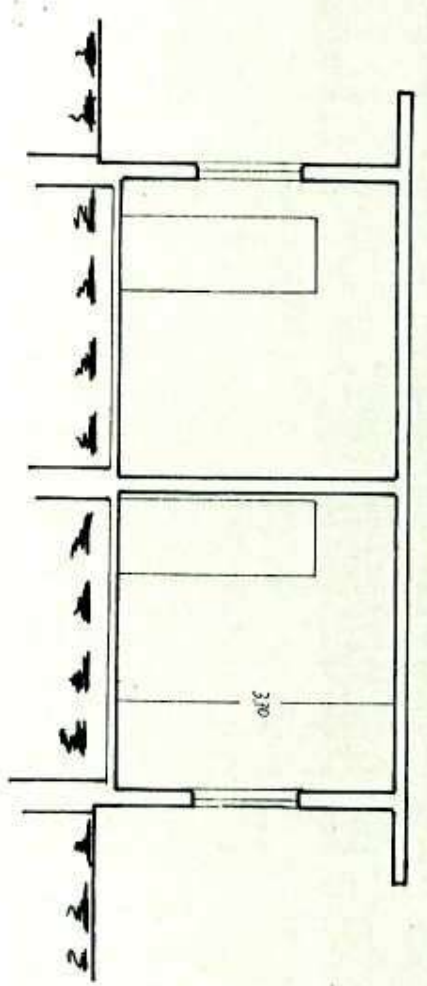

ASTE GIUDIZIARIE.IT